

様式E (マニュアル様式)

政務活動費領収書等整理表

会派名: 喜働

報告年度: 令和元年度(4~3月分)

項目	調査研究費・研修費・ 広報費 ・広聴費・要請陳情活動費・会議費 資料作成費・資料購入費・その他経費 (該当科目に丸をつけてください)
----	--

領収書等添付



$$¥121,000 \times \frac{1}{3} = ¥40,333$$

合計金額	40,333 円
------	----------

※貼付する領収書等は、支出年月日、支出内容、金額、相手方が確認できるようにしてください。
 ※この用紙に複数の領収書等を貼付する場合は、科目を統一してください。

請求書 兼 納品書

2020年3月14日

名張市議会 会派「喜働」 御中

下記のとおりご請求申し上げます。

ご請求金額 121,000

マヌクリエイト (manu create)

高地武正

〒518-0414

三重県名張市富貴ヶ丘1-163

TEL: 0595-50-1420

担当者: [REDACTED]



品番・品名	数量	単価	金額
喜働新聞vol.4 デザイン制作印刷費	1	110,000	110,000
小計			110,000
消費税 (10%)			11,000
合計金額			121,000

* お振込み手数料はご負担願いたします

お振込先 / 百五銀行 桔梗が丘支店(普) 普 59 [REDACTED] コウチタケマサ

お支払い期日 2020/5/30

様式E (マニュアル様式)

政務活動費領収書等整理表

会派名: 喜働

報告年度: 令和元年度 (4~3月分)

項目 調査研究費・研修費・**広報費**・広聴費・要請陳情活動費・会議費
 目 資料作成費・資料購入費・その他経費 (該当科目に丸をつけてください)

領収書等添付

領収証

名張市議会 会派 喜働様 No. 37887

金額	¥114,787-
----	-----------

内訳
 現金
 小切手 /
 手形 /
 銀行振込(百五) 〇
 消費税額等(10%) ¥10,435-

但 You 768号(3/3)チラシ折込料
 2020年 3月 23日 上記正に領収いたしました
 〒518-0729 名張市南町834-1
 株式会社 工 一
 TEL 0595-62-1551
 FAX 0595-62-1550

200円
 係印

コクヨ ウケ-390

$$¥114,787 \times \frac{1}{3} = ¥38,262$$

合計金額

38,262 円

※貼付する領収書等は、支出年月日、支出内容、金額、相手方が確認できるようにしてください。
 ※この用紙に複数の領収書等を貼付する場合は、科目を統一してください。

請求書

20年 3月 28日 締切分 (30)

518-0729
 三重県名張市南町834
 株式会社
 TEL 0595-62-551
 FAX 0595-62-550・1553

名張市議会 会派 喜働 様

取引銀行
 北伊勢上野信金/名張 当座 50
 百五/桔梗が丘 普通 33
 中京/桔梗が丘 普通 10

毎度ありがとうございます。下記の通り御請求申し上げます。

前回御請求額	御入金額	繰越金額	御買上額	今回御請求額
			114,787	¥114,787

伝票日付	伝票No.	品名	数量	単位	単価	金額
20/ 3/28	119556	YOU 7 6 8号チラシ折込 消費税等10.0%	32,610		3.20	104,352 10,435 (114,787)
		【合計】 (内消費税等10.0%)				114,787 (10,435)

皆様の笑顔と幸せのために 喜んで働きます!

日頃よりご支援いただきありがとうございます。
市政報告をお送りいたします。



皆様の笑顔と幸せのために喜んで働く、会派「喜働(きどう)」通信です。
新しい時代を迎え、東京オリンピックの準備も順調だった最中のコ
ロナ・ウィルス世界的な感染。

想定外という言葉が日常で聞かれることとなった今、予想できる未
来には自衛官時代の危機管理能力を最大限生かし、会派として積極的
に改革・提案、そして柔軟に実行していきたいと考えております。

『地域は、自立した住民の手で守る。』

皆様のお知恵や経験もお借りしたいと考えております。忌憚のない
ご意見をいただけたら幸いです。

▼北原リハビリテーション病院



▲雲南市立病院

第 386 回定例会 (2019年6月議会)

山の維持管理について

現状

名張市の総面積の約半分は山林。昨今は異常気象により、突発的豪雨や想定外のルートでの台風上陸などにより、浸水被害や土砂災害に見舞われております。昨年は名張市上空を2つの大型台風が通過。台風24号では土砂崩落が5件発生しています。

Q. 災害を防止するための治山事業などの公共事業をスムーズに進めるため、境界と所有者の明確化が必要と考えます。本市として今後どのように進めていきますか。

A. 本来は山主が維持管理すべきものであるが、1964年の木材の輸入自由化により値崩れを起こし、林業が低迷して中山間部から人がいなくなり、山が荒廃し、風水害の大規模化に繋がっています。今後、山の維持管理は社会化していかざるを得ず、森林環境譲与税※を使って森林の管理、境界の明確化を進めていく。

※森林環境譲与税……天間伐や作業道などの森林整備、林業の担い手育成、木材利用の促進や普及啓発の財源に充てるために創設される国税。

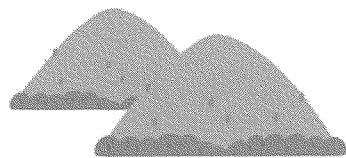

要望事項

わが国の土地情報は、法務局に備えられた「公図」によって管理されていますが、これらの多くは明治時代に作成されたもので正確に現状を表しているとは言い難い。地籍調査を進めていくのが最善だが、経済的にも時間的にも難しいのが現状です。そこで、デジタルコンパス測量や高性能GPS測量などを駆使して記憶を記録に残していただきたい。

第 388 回定例会 (2019年9月議会)

通院の利便性向上について 通院手段の確保と利便性の向上について

現状

現在、名張市立病院への通院手段としては、徒歩、自転車、スクーターなどのバイク、自家用車、三交バス、コミュニティバス、地域の生活支援の車、タクシー、送迎車があるかと思えます。

Q. 名張市立病院への通院手段を公共交通の視点から考えた時、三交バス、コミュニティバス、地域の生活支援の車、タクシーが該当します。その中でも乗り継ぎ無しで行ける車両や本数は限られています。市民の健康や命を守る市立病院への通院手段の確保と利便性の向上について、どのようにお考えですか。

A. 定時定路線のバス交通と個別輸送の中間的な役割を担う乗合タクシーについて市内の複数のタクシー事業者への聞き取りをしました。運転手のなり手不足と高齢化により、車両があっても配車が出来ない現状があります。既存事業者との連携による通院を含めた乗合タクシーのただちの事業化は困難。引き続き他の方法も検討中です。

要望事項

徳島県上勝町では、自家用車(マイカー)を利用した移動支援を行っています。全国の事例を参考にして、あらゆる可能性を探っていただきたい。

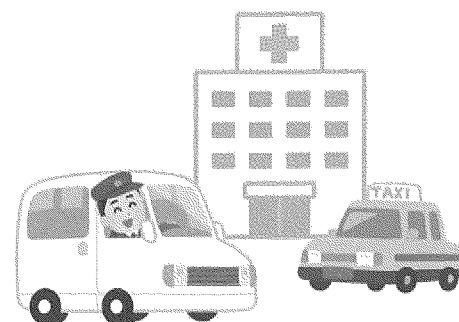

第 389 回定例会 (2019年12月議会)

地域包括ケア病棟の運営開始について

現状

名張市立病院は急性期の病院で 200 病床あります。急性期病院とは、急な病気や怪我・持病の急性増悪などで重症・緊急に治療が必要な状態の患者に対して、入院や手術・検査などの高度で専門的な医療を行う病院です。入院期間は 2 週間程度と短い期間が一般的です。

Q. 来年 4 月を目標に名張市立病院に地域包括ケア病棟を導入する方向での説明がありました。地域包括ケア病棟は急性期治療を経過した患者及び在宅において療養を行っている患者等の受入れ及び患者の在宅復帰支援等を行うところです。在宅復帰を目指すにはリハビリの充実が求められますが、どのように取り組まれる予定ですか。

A. リハビリは急性期と回復期の 2 種類があります。今までは急性期のリハビリのみの実施で、機能回復が見込まれるようになったら回復期リハビリを行う病院を紹介し、転院通院をお願いしていました。今後は安心して自宅に戻れるよう、切れ目のないリハビリを受けながら退院準備を進めることが出来る予定です。

要望事項

「COGY(あきらめない人の車いす)」の活用や積極的な自宅でのリハビリ実施により、1 日でも早い自宅復帰・社会復帰を目指していただきたい。

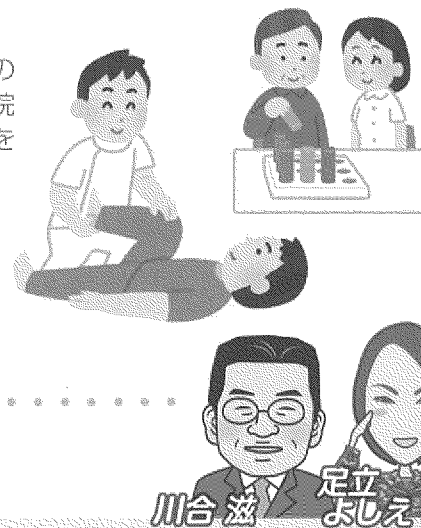

★政務活動報告★

川合 滋 定立 よしえ

○地域医療『日本一』を目指す市立病院

☆雲南市立病院 (島根県)

・平成 16 年度の新臨床研修制度導入後、医師不足に陥った。

取り組んだこと

- (1) 地域に必要な人は、地域で生み育てる。
- (2) 救急を断らない、なんでも診る。在宅医療の推進
- (3) 地域に開かれ、地域に親しまれる病院づくり
- (4) 地域住民による地域医療活動
- (5) 人と地域の絆が生まれる
- (6) 行政の新たな仕組みからアプローチ

- ・平成 26 年：地域包括ケア病床 開設
- ・平成 28 年：地域ケア科(病院での総合診療を担うとともに、病院入院から在宅医療までを一貫して行う科)新設

○有償自家用車(マイカー)ボランティア交通

☆興隆寺マイカーボランティア交通による地域の移動支援事業 (兵庫県淡路市)

- ・国交省との連携事業で地域の厳しい状況を伝え、個人の自家用車を利用したマイカーボランティア移動支援が実施できた。
- ・更には、スクールバス(白ナンバー、緑ナンバー共に有り)を活用して地域の移動支援を行っている。

☆新たな自家用有償旅客運送事業『やぶくる』(兵庫県養父市)

- ・国家戦略特区による道路運送法の特例ではあるが、市民ドライバー(自家用車活用)で移動支援を行う。今後、国としても道路運送法の改正を検討し、各地で取り組みやすい方向に進む予定。
- ・観光での移手段の確保としても活用されている。

皆様からのご意見、
ご要望をお待ちしています。

発行：会派「喜働(きどう)」
住所：名張市鴻之台 1 番町 1 番地
電話番号：090-3564-5380(川合 滋 直通)
：090-7898-9453(定立 よしえ 直通)
ホームページ：<http://www.adachiyoshie.jp>

様式E (マニュアル様式)

政務活動費領収書等整理表

会派名： 喜 働



報告年度： 令和元年度 (4～3月分)

項 目	調査研究費 ・ 研修費 ・ 広報費 ・ 広聴費 ・ 要請陳情活動費 ・ 会議費 資料作成費 ・ 資料購入費 ・ その他経費 (該当科目に丸をつけてください)
-----	---

領収書等添付

領収証書

(17160000) 総務部 総務室

〒 -	
喜働 様	
通知書番号	6700012055-00-00
平成31年度	(款) 21 諸収入
一般	(項) 04 雑入
科目通番	(目) 04 総務雑入
	(節) 01 総務雑入
307	(細節) 01 総務雑入 (説明) 01 他団体郵便料等受入
金 額	14,840円
但し：複写機等使用料 (令和元年度上半期)	
納 期 限	令和元年10月31日
上記の金額を領収しました。	
名張市指定金融機関	
名張市収納代理金融機関	
領収日付印	
	
65000026890000	
 A 4 3 1 6 7 0 0 0 1 2 0 5 5 0 0 0 0 A	

合計金額	14,840 円
------	----------

※貼付する領収書等は、支出年月日、支出内容、金額、相手方が確認できるようにしてください。
 ※この用紙に複数の領収書等を貼付する場合は、科目を統一してください。

名総総第 340 号
令和元年10月 2日

喜働 様

名張市長 亀井利克

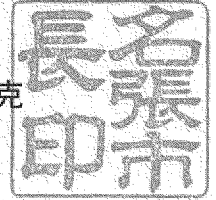

令和元年度上半期複写機等使用料の請求について

みだしのことについて、令和元年度上半期分の複写機等使用料を別紙請求いたします。

記

納期限： 令和元年10月31日（木）

請求内訳：

	単 価	枚 数	金 額
白 黒	5 円	1, 7 2 0 枚	8, 6 0 0 円
カ ラ ー	2 0 円	3 1 2 枚	6, 2 4 0 円
請 求 金 額			1 4, 8 4 0 円

事務担当 名張市総務部総務室 
電話 6 3 - 7 3 1 0

様式E (マニュアル様式)

政務活動費領収書等整理表

会派名： 喜 働

報告年度： 令和元 年度 (4~3月分)

項 目 調査研究費・研修費・広報費・広聴費・要請陳情活動費・会議費
 資料作成費・資料購入費・その他経費 (該当科目に丸をつけてください)

領収書等添付

領収証書

(17160000) 総務部 総務室

〒 -	
喜働 様	
通知書番号	6700021963-00-00
平成31年度	(款) 21 諸収入
一般	(項) 04 雑入
科目通番	(目) 04 総務雑入
	(節) 01 総務雑入
307	(細節) 01 総務雑入 (説明) 01 他団体郵便料等受入
金 額	13,680円
但し：複写機等使用料 (令和元年度下半期)	
納 期 限	令和2年 3月31日
上記の金額を領収しました。	
名張市指定金融機関	
名張市収納代理金融機関	
	

65000052000000



合計金額

13,680 円

※貼付する領収書等は、支出年月日、支出内容、金額、相手方が確認できるようにしてください。
 ※この用紙に複数の領収書等を貼付する場合は、科目を統一してください。

名張市議会議員コピー使用量一覧表（会派別） 令和元年度（後期）

会派：喜働

※ 無会派が複数ある場合は、「無会派1」など、番号を付けて区別しています。

氏名	10月		11月		12月		1月		2月		プリンタ		コピー				
	プリンタ	コピー	プリンタ	コピー	プリンタ	コピー	プリンタ	コピー	プリンタ	コピー	白黒	カラー	白黒	カラー			
アリカ・ゴベ																	
色別	白黒	カラー	白黒	カラー	白黒	カラー	白黒	カラー	白黒	カラー	白黒	カラー	白黒	カラー	白黒	カラー	
川合 滋																	
足立 淑絵	272	28	25	58	71	15	411	61	35	10	18						
会派計	272	28	25	58	71	15	411	61	35	10	18			155	174	117	45

氏名	合計使用面数		使用料		請求額
	プリンタ	コピー	プリンタ	コピー	
アリカ・ゴベ					
色別	白黒	カラー	白黒	カラー	
川合 滋		160		800	¥800
足立 淑絵	726	147	244	3,630	¥12,880
会派計	726	147	244	3,630	¥13,680

白黒計 1,172 面
 カラー計 391 面
 合計 1,563 面

白黒計 5,860 円
 カラー計 7,820 円
 合計 13,680 円

<単価（1面あたり）>
 白黒：5円 / カラー：20円

名総総第566号
令和2年3月9日

喜働 様

名張市長 亀井利克

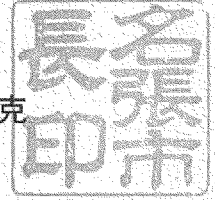

令和元年度下半期複写機等使用料の請求について

みだしのことについて、令和元年度下半期分の複写機等使用料を別紙請求いたします。

記

納期限： 令和2年3月31日（火）

請求内訳：

	単 価	枚 数	金 額
白 黒	5円	1,172枚	5,860円
カ ラ ー	2.0円	391枚	7,820円
請 求 金 額			13,680円

事務担当 名張市総務部総務室 
電話63-7310

会派名: 喜働

報告年度: 令和元年度(4~3月分)

項目 調査研究費・研修費・広報費・広聴費・要請陳情活動費・会議費
 目 資料作成費(資料購入費・その他経費) (該当科目に丸をつけてください)

領収書等添付

新製品が安い
KS ケーズデンキ

お買上げ明細

2020年 1月16日(木) 13時52分

【ご連絡先】 (0595) 68-8780
 【お名前】 (4044000119863)
 足立 淑絵 様
 会員番号 0510000142045

-----<明細>-----			
1 LAVIE Note Stan 展示品 来店			
NEC			
4562447045236 PC-NS600MAW	10%		
1点			¥112,000

2 あんしん延長保証 10-4131-200116-0545208-01-3			
-----*	10%		
2510467451935 アソシエイトの味はがネ			
1点			¥5,600

3 セキュリティソフト			
トレンドマイクロ			
4988752019395 VBクラウド 3Y トラジ PKG	10%		
1点			¥11,000

	3点/合計		¥128,600
税率別内訳 /	課税対象額	10%	¥128,600
	(内消費税額)		¥11,690

[0514131-051002983-2310005452086]

内訳

$$74,666円(112,000 \times \frac{37}{48}) + 2,986円(5,600 \times \frac{37}{60}) + 11,000$$

$$= 88,652 -$$

領収証

2020年 1月16日(木) 13時52分

喜働 様
金額 ¥128,600

(内消費税等 ¥11,690)

但し、お品代として
 上記金額正に領収致しました。

-----<決済内訳>-----
 現金 ¥128,600
 (内消費税等 ¥11,690)

現金お預かり ¥130,000
 お釣り ¥1,400

株式会社ギガス
 愛知県名古屋市名東区高社二丁目
 130番地

印紙税申告納
 付につき千種
 税務署承認済

ケーズデンキ名張店
 電話番号 0595-62-3111
 販売担当者002983

店コード 2200005141311
 売上伝票番号 2310005452086

合計金額

88,652 円

※貼付する領収書等は、支出年月日、支出内容、金額、相手方が確認できるようにしてください。
 ※この用紙に複数の領収書等を貼付する場合は、科目を統一してください。

会派名: 喜働

報告年度: 令和元 年度 (4~3月分)

項目 調査研究費・研修費・広報費・広聴費・要請陳情活動費・会議費
 資料作成費・資料購入費・その他経費 (該当科目に丸をつけてください)

領収書等添付

新製品が安い
KS ケーズデンキ

お買上げ明細

2020年 1月16日(木) 13時55分

【お名前】 (4044000119863)

アチヨ江

足立 淑絵

様

会員番号 0510000142045

 <明細>

1 ●インクカートリッジ ・ 持帰
 エプソン
 4988617194076 IC6CL80L 10%
 5%値引対象 1点 ¥7,659

2 ●インクカートリッジ ・ 持帰
 エプソン
 4988617193994 ICBK80L 10%
 5%値引対象 1点 ¥1,316

2点/合計 ¥8,975

税率別内訳 / 課税対象額 10% ¥8,975
 (内消費税額 ¥815)

[0514131-051002983-2310005452093]

領収証

2020年 1月16日(木) 13時55分

喜働

様

金額 ¥8,975

(内消費税等 ¥815)

但し、お品代として

上記金額正に領収致しました。

 <決済内訳>

現金 ¥8,975

(内消費税等 ¥815)

現金お預かり ¥10,000

お釣り ¥1,025

ケーズデンキ名張店

電話番号 0595-62-3111

販売担当者002983

店コード 2200005141311

売上伝票番号 2310005452093

合計金額

8,975 円

※貼付する領収書等は、支出年月日、支出内容、金額、相手方が確認できるようにしてください。

※この用紙に複数の領収書等を貼付する場合は、科目を統一してください。

様式E (マニュアル様式)

政務活動費領収書等整理表

会派名: 喜働

報告年度: 令和元年度

項目	調査研究費・研修費・広報費・広聴費・要請陳情活動費・会議費 資料作成費・資料購入費・その他経費 (該当科目に丸をつけてください)
----	---

領収書等添付

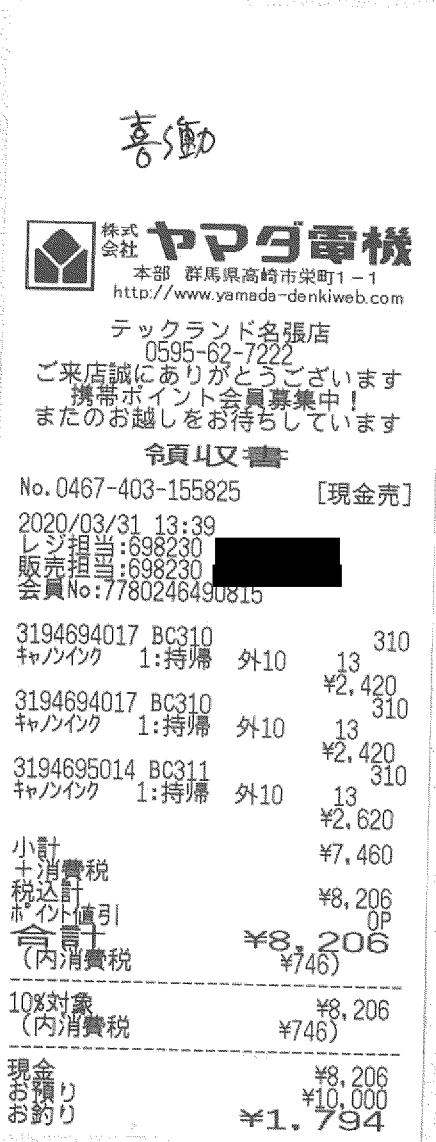

合計金額

8,206 円

※貼付する領収書等は、支出年月日、支出内容、金額、相手方が確認できるようにしてください。
※この用紙に複数の領収書等を貼付する場合は、科目を統一してください。

様式E (マニュアル様式)

政務活動費領収書等整理表

会派名: 喜働

報告年度: 令和元年度

項目 調査研究費・研修費・広報費・広聴費・要請陳情活動費・会議費
 資料作成費・資料購入費・その他経費 (該当科目に丸をつけてください)

領収書等添付

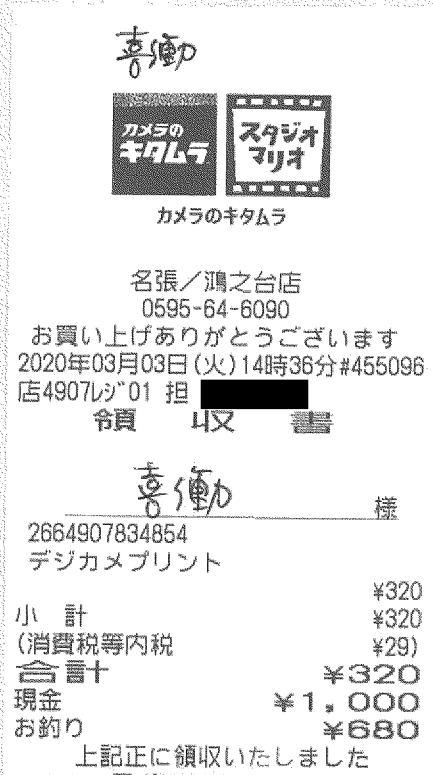

合計金額

320 円

※貼付する領収書等は、支出年月日、支出内容、金額、相手方が確認できるようにしてください。
 ※この用紙に複数の領収書等を貼付する場合は、科目を統一してください。

様式E (マニュアル様式)

政務活動費領収書等整理表

会派名： 喜 働

報告年度： 令和元 年度 (4～3月分)

項 目	調査研究費・研修費・広報費・広聴費・要請陳情活動費・会議費 資料作成費・資料購入費・その他経費 (該当科目に丸をつけてください)
--------	---

領収書等添付

領 収 証		喜働川合		様		No. _____	
金額		¥ 9 4 6 -					
内 訳	但 書籍代として						
現 金	2020年3月10日 上記正に領収いたしました						
小 切 手	/						
手 形	/						
消費税額等(%)							
		〒518-0444 三重県名張市中村18番の2				収入印紙	
		ブックス アルデ					
		TEL 0595-62-0666					

GR1819

書籍名： 日本のお地方議会

合計金額	946 円
------	-------

※貼付する領収書等は、支出年月日、支出内容、金額、相手方が確認できるようにしてください。

※この用紙に複数の領収書等を貼付する場合は、科目を統一してください。

様式E (マニュアル様式)

政務活動費領収書等整理表

会派名: 喜働

報告年度:

年度(4~3月分)

項目 調査研究費・研修費・広報費・広聴費・要請陳情活動費・会議費
 資料作成費・資料購入費・その他経費 (該当科目に丸をつけてください)

領収書等添付

領収証

名張市議会 喜働 様

No.

金額

¥1,000-

収入

印紙

内訳

但

書籍代として

現金

2019年 11月 21日 上記正に領収いたしました

小切手

手形

〒684-0404

鳥根県隠岐郡海士町大字福井1339番地

隠岐國学習センター

一般財団法人島前ふるさと魅力化財団

捺印

消費税額等(%)

コクヨ ウケ-390

書籍名: 第3期 隠岐島前教育魅力化構想
 意志ある未来のつくりかた

合計金額

1,000

円

※貼付する領収書等は、支出年月日、支出内容、金額、相手方が確認できるようにしてください。
 ※この用紙に複数の領収書等を貼付する場合は、科目を統一してください。

様式E (マニュアル様式)

政務活動費領収書等整理表

会派名: 喜働

報告年度: 令和元年度

項目	調査研究費・研修費・広報費・広聴費・要請陳情活動費・会議費 資料作成費・資料購入費・その他経費 (該当科目に丸をつけてください)
領収書等添付	
<p>新聞購読料 20,992円のうち</p> <p>公明新聞 11,322円</p> <p>(内訳 1,887円 × 6ヶ月 = 11,322円)</p>	
合計金額	11,322 円

※貼付する領収書等は、支出年月日、支出内容、金額、相手方が確認できるようにしてください。
 ※この用紙に複数の領収書等を貼付する場合は、科目を統一してください。

新聞購読料 領収証

川合 滋 様

ご購入ありがとうございます。
下記金額を正に領収いたしました。

2019年10月分 領収日 10月25日

領収金額 ¥1,887

品名	定価(税込)	部数	金額

その他購読料等 領収証

品名	定価(税込)	部数	金額
公明新聞※	1,887	1	1,887

※は軽減税率対象品目です。 (10%対象 0)
(8%対象 1,887)

販売店 早川 保之
住所 名張市桔梗が丘5番町9街区120番
TEL 0595-42-8824 FAX 0595-42-8864

お申込No. 24032-36789(1252)-11

新聞購読料 領収証

川合 滋 様

ご購入ありがとうございます。
下記金額を正に領収いたしました。

2019年11月分 領収日 11月23日

領収金額 ¥3,821

品名	定価(税込)	部数	金額
聖教新聞※	1,934	1	1,934

その他購読料等 領収証

品名	定価(税込)	部数	金額
公明新聞※	1,887	1	1,887

※は軽減税率対象品目です。 (10%対象 0)
(8%対象 3,821)

販売店 早川 保之
住所 名張市桔梗が丘5番町9街区120番
TEL 0595-42-8824 FAX 0595-42-8864

お申込No. 24032-36789(1252)-11

新聞購読料 領収証

川合 滋 様

ご購入ありがとうございます。
下記金額を正に領収いたしました。

2019年12月分 領収日 12月21日

領収金額 ¥3,821

品名	定価(税込)	部数	金額
聖教新聞※	1,934	1	1,934

その他購読料等 領収証

品名	定価(税込)	部数	金額
公明新聞※	1,887	1	1,887

※は軽減税率対象品目です。 (10%対象 0)
(8%対象 3,821)

販売店 早川 保之
住所 名張市桔梗が丘5番町9街区120番
TEL 0595-42-8824 FAX 0595-42-8864

お申込No. 24032-36789(1252)-10

新聞購読料 領収証

川合 滋 様

ご購入ありがとうございます。
下記金額を正に領収いたしました。

2020年1月分 領収日 1月26日

領収金額 ¥3,821

品名	定価(税込)	部数	金額
聖教新聞※	1,934	1	1,934

その他購読料等 領収証

品名	定価(税込)	部数	金額
公明新聞※	1,887	1	1,887

※は軽減税率対象品目です。 (10%対象 0)
(8%対象 3,821)

販売店 早川 保之
住所 名張市桔梗が丘5番町9街区120番
TEL 0595-42-8824 FAX 0595-42-8864

お申込No. 24032-36789(1252)-9

喜働 新聞購読料 領収証

川合 滋 様

ご購入ありがとうございます。
下記金額を正に領収いたしました。

2020年2月分 領収日 2月27日

領収金額 ¥3,821

品名	定価(税込)	部数	金額
聖教新聞※	1,934	1	1,934

その他購読料等 領収証

品名	定価(税込)	部数	金額
公明新聞※	1,887	1	1,887

※は軽減税率対象品目です。 (10%対象 0)
(8%対象 3,821)

販売店 早川 保之
住所 名張市桔梗が丘5番町9街区120番
TEL 0595-42-8824 FAX 0595-42-8864

お申込No. 24032-36789(1252)-8



喜働 新聞購読料 領収証

川合 滋 様

ご購入ありがとうございます。
下記金額を正に領収いたしました。

2020年3月分 領収日 3月28日

領収金額 ¥3,821

品名	定価(税込)	部数	金額
聖教新聞※	1,934	1	1,934

その他購読料等 領収証

品名	定価(税込)	部数	金額
公明新聞※	1,887	1	1,887

※は軽減税率対象品目です。 (10%対象 0)
(8%対象 3,821)

販売店 早川 保之
住所 名張市桔梗が丘5番町9街区120番
TEL 0595-42-8824 FAX 0595-42-8864

お申込No. 24032-36789(1252)-7



様式E (マニュアル様式)

政務活動費領収書等整理表

会派名： 喜 働

報告年度： 令和元 年度 (4~3月分)

項目	調査研究費・研修費・広報費・広聴費・要請陳情活動費・会議費 資料作成費・資料購入費・ その他経費 (該当科目に丸をつけてください)
----	---

領収書等添付

領収証書

(05070000) 議会事務局 議会事務局

〒 - 名張市鴻之台1-1					
名張市議会 喜働 様					
通知書番号	6700021743-00-00				
平成31年度	(款) 21 諸収入				
一般	(項) 04 雑入				
科目通番	(目) 03 議会雑入				
	(節) 01 議会雑入				
14254	(細節) 01 議会雑入 (説明) 01 タブレット端末通信使用料				
金額	48,000円				
但し：令和元年度議会タブレット端末通信使用料					
納期限	令和2年3月31日				
上記の金額を領収しました。					
名張市指定金融機関					
名張市収納代理金融機関					
<table border="1" style="border-radius: 50%; width: 100px; height: 100px; text-align: center;"> <tr><td>領収日付印</td></tr> <tr><td>2. 3. 13</td></tr> <tr><td>喜働</td></tr> <tr><td>14-7</td></tr> </table>		領収日付印	2. 3. 13	喜働	14-7
領収日付印					
2. 3. 13					
喜働					
14-7					
65000051130000					
 A 4 3 1 6 7 0 0 0 2 1 7 4 3 0 0 0 A					

合計金額	78,000 円
------	----------

※貼付する領収書等は、支出年月日、支出内容、金額、相手方が確認できるようにしてください。
 ※この用紙に複数の領収書等を貼付する場合は、科目を統一してください。

令和元年度 議会タブレット端末通信料 会派請求額一覧

会派名	議員氏名	期間	月額	月数	請求額	会派請求額
喜働	足立 淑絵	H31.4月～R2.3月	2,000円	12ヶ月	24,000円	48,000円
	川合 滋	〃	2,000円	12ヶ月	24,000円	

様式E (マニュアル様式)

政務活動費領収書等整理表

会派名: 喜働

報告年度: 令和元年度

項目	調査研究費・研修費・広報費・広聴費・要請陳情活動費・会議費 資料作成費・資料購入費・ <u>その他経費</u> (該当科目に丸をつけてください)
領収書等添付	
別添領収書の通り	
内 3000円 × 12ヶ月 = 36,000円	
合計金額	36,000 円

※貼付する領収書等は、支出年月日、支出内容、金額、相手方が確認できるようにしてください。
 ※この用紙に複数の領収書等を貼付する場合は、科目を統一してください。

発行日 2020年04月01日

〒 518-0632
名張市桔梗が丘南2番町2-5

川合 滋 様

お客様No. 100307302

〒518-0444 三重県名張市箕曲中村18-2
株式会社 アドバンスコープ
TEL 0120-82-3434

口座振替証明書

いつもアドバンスコープをご利用いただき誠にありがとうございます。

お客さまのご登録口座より次のご利用料金を頂戴しましたことを本紙をもって証します。



合計金額 83,638 円

振替日	内訳	金額	備考
2019/05/07	ads. ひかり200M	4,968 円	04月分月払 ✓
2019/05/07	電話基本料(0595664370)	1,436 円	03月分月払
2019/05/07	エネバールサービス料	2 円	03月分月払
2019/05/07	電話通話料	120 円	03月分月払
2019/05/07	発信番号表示サービス	432 円	03月分月払
2019/05/27	ads. ひかり200M	4,968 円	05月分月払 ✓
2019/05/27	電話基本料(0595664370)	1,436 円	04月分月払
2019/05/27	エネバールサービス料	2 円	04月分月払
2019/05/27	電話通話料	50 円	04月分月払
2019/05/27	発信番号表示サービス	432 円	04月分月払
2019/06/27	ads. ひかり200M	4,968 円	06月分月払 ✓
2019/06/27	電話基本料(0595664370)	1,436 円	05月分月払
2019/06/27	エネバールサービス料	2 円	05月分月払
2019/06/27	電話通話料	42 円	05月分月払
2019/06/27	発信番号表示サービス	432 円	05月分月払
2019/07/29	ads. ひかり200M	4,968 円	07月分月払 ✓
2019/07/29	電話基本料(0595664370)	1,436 円	06月分月払
2019/07/29	エネバールサービス料	2 円	06月分月払
2019/07/29	電話通話料	34 円	06月分月払
2019/07/29	発信番号表示サービス	432 円	06月分月払
2019/08/27	ads. ひかり200M	4,968 円	08月分月払 ✓
2019/08/27	電話基本料(0595664370)	1,436 円	07月分月払
2019/08/27	エネバールサービス料	3 円	07月分月払
2019/08/27	電話通話料	86 円	07月分月払
2019/08/27	NTTコミュニケーションズ 通話料	21 円	07月分月払
2019/08/27	発信番号表示サービス	432 円	07月分月払
2019/09/27	ads. ひかり200M	4,968 円	09月分月払 ✓
2019/09/27	電話基本料(0595664370)	1,436 円	08月分月払
2019/09/27	エネバールサービス料	3 円	08月分月払
2019/09/27	電話通話料	77 円	08月分月払
2019/09/27	発信番号表示サービス	432 円	08月分月払
2019/10/28	ads. ひかり200M	5,060 円	10月分月払 ✓
2019/10/28	電話基本料(0595664370)	1,436 円	09月分月払
2019/10/28	エネバールサービス料	3 円	09月分月払
2019/10/28	電話通話料	17 円	09月分月払
2019/10/28	発信番号表示サービス	432 円	09月分月払
2019/11/27	ads. ひかり200M	5,060 円	11月分月払 ✓

振替日	内訳	金額	備考
2019/11/27	電話基本料(0595664370)	1,463 円	10月分月払
2019/11/27	エバーサルサービス料	3 円	10月分月払
2019/11/27	電話通話料	78 円	10月分月払
2019/11/27	発信番号表示サービス	440 円	10月分月払
2019/12/27	ads. ひかり200M	5,060 円	12月分月払 ✓
2019/12/27	電話基本料(0595664370)	1,463 円	11月分月払
2019/12/27	エバーサルサービス料	3 円	11月分月払
2019/12/27	電話通話料	60 円	11月分月払
2019/12/27	発信番号表示サービス	440 円	11月分月払
2020/01/27	ads. ひかり200M	5,060 円	01月分月払 ✓
2020/01/27	電話基本料(0595664370)	1,463 円	12月分月払
2020/01/27	エバーサルサービス料	3 円	12月分月払
2020/01/27	電話通話料	132 円	12月分月払
2020/01/27	発信番号表示サービス	440 円	12月分月払
2020/02/27	ads. ひかり200M	5,060 円	02月分月払 ✓
2020/02/27	電話基本料(0595664370)	1,463 円	01月分月払
2020/02/27	エバーサルサービス料	2 円	01月分月払
2020/02/27	電話通話料	44 円	01月分月払
2020/02/27	NTTコミュニケーションズ通話料	44 円	01月分月払
2020/02/27	発信番号表示サービス	440 円	01月分月払
2020/03/27	ads. ひかり200M	5,060 円	03月分月払 ✓
2020/03/27	電話基本料(0595664370)	1,463 円	02月分月払
2020/03/27	エバーサルサービス料	2 円	02月分月払
2020/03/27	電話通話料	44 円	02月分月払
2020/03/27	発信番号表示サービス	440 円	02月分月払
合 計		83,638 円	

【お知らせ】

今後ともご愛顧賜りますよう、よろしくお願い申し上げます。

(内 3000円 × 12ヶ月 = 36,000円)

様式E (マニュアル様式)

政務活動費領収書等整理表

会派名： 喜働

報告年度： 令和元年度

項 目	調査研究費 ・ 研修費 ・ 広報費 ・ 広聴費 ・ 要請陳情活動費 ・ 会議費 資料作成費 ・ 資料購入費 ・ <u>その他経費</u> (該当科目に丸をつけてください)
--------	--

領収書等添付

別添 領収書の通り

内 3000円 × 12ヶ月 = 36,000円

合計金額	36,000 円
------	----------

※貼付する領収書等は、支出年月日、支出内容、金額、相手方が確認できるようにしてください。
 ※この用紙に複数の領収書等を貼付する場合は、科目を統一してください。



〒518-0435
名張市つつじが丘北5番町83

足立 淑絵 様



020033201058661200

発行会社 NTTファイナンス株式会社
料金センター
お問合せ先 0800-333-3740
受付時間 9:00~17:00
(土・日・祝日・年末年始を除く)
〒461 名古屋市中区東桜1-14-11
-0005 DPスクエア東桜 11階

8515A01040001-000150

電話料金等ご利用料金証明書

電話番号等 090- [REDACTED]

年月分	ご利用金額	支払年月日	記 事
2019年 4月分	8,193円	2019年 4月14日	おまとめ請求によるお支払 クレジットカードによるお支払
2019年 5月分	7,908円	2019年 5月16日	おまとめ請求によるお支払 クレジットカードによるお支払
2019年 6月分	9,000円	2019年 6月14日	おまとめ請求によるお支払 クレジットカードによるお支払
2019年 7月分	8,751円	2019年 7月14日	おまとめ請求によるお支払 クレジットカードによるお支払
2019年 8月分	13,340円	2019年 8月14日	おまとめ請求によるお支払 クレジットカードによるお支払
2019年 9月分	8,843円	2019年 9月14日	おまとめ請求によるお支払 クレジットカードによるお支払
2019年10月分	13,150円	2019年10月14日	おまとめ請求によるお支払 クレジットカードによるお支払
2019年11月分	8,499円	2019年11月16日	おまとめ請求によるお支払 クレジットカードによるお支払
2019年12月分	8,508円	2019年12月14日	おまとめ請求によるお支払 クレジットカードによるお支払
2020年 1月分	6,927円	2020年 1月15日	おまとめ請求によるお支払 クレジットカードによるお支払
2020年 2月分	12,655円	2020年 2月14日	おまとめ請求によるお支払 クレジットカードによるお支払
2020年 3月分	9,119円	2020年 3月14日	おまとめ請求によるお支払 クレジットカードによるお支払
合計	114,893円		

- ※1 各通信サービス提供会社側でポイント充当等により、請求金額を相殺した場合、「ご請求金額なし」と表示されます。
 ※2 本書は、一括請求回線単位のご利用料金、または、クレジットカード払いによるご利用料金を記載したものであり、料金のお支払額を証明しているものではありません。
 ※3 各通信サービス提供会社名の記載がない料金は、NTTファイナンスご利用料金となります。

2020年 3月24日

NTTファイナンス株式会社



〒108-0075 東京都港区港南1-2-70

(内3000円 × 12ヶ月 = 36000円)