

平成28年10月6日

名張市議会議長
細矢 一宏 様

会 派 名 無会派
経理責任者 山下 登



政 務 活 動 費 収 支 報 告 書

名張市議会政務活動費の交付に関する条例第7条第1項に基づき、次のとおり平成28年度（前期分）政務活動費収支報告書を提出します。

1 収 入

政務活動費 180,000 円

2 支 出

(単位：円)

科 目	金 額	備 考
調 査 研 究 費		
研 修 費	134,180	セミナー受講料・旅費等
広 報 費		
広 聴 費		
要 請 ・ 陳 情 活 動 費		
会 議 費		
資 料 作 成 費	9,391	複写機使用料等
資 料 購 入 費	22,842	書籍等購入費
そ の 他 経 費	18,000	通信費
合 計	184,413	

3 残 額 0 円

(注) 備考欄には、主たる支出の内訳を記載する。



政務活動費領収書等整理表

会派名: 無会派

報告年度: 平成 28 年度

項目	調査研究費 ・ 研修費 ・ 広報費 ・ 広聴費 ・ 要請陳情活動費 ・ 会議費 資料作成費 ・ 資料購入費 ・ その他経費 (該当科目に丸をつけてください)
----	--

領収書等添付

振込区分 預金払戻請求書 振込受取書(兼手数料受取書)

160606 540

振込先(漢字) 第三学業

振込先(漢字) 75

振込先(数字) 430000

地方議員研究会

山下 登

張布線が丘東80

お 振込金額が「現金・当座小切手」のときは、本表を「振込
知 金受取書(兼手数料受取書)」として取扱わせていただきます。
ろ 振込金額が「預金払戻請求書」のときは、本表を「振込
付書(兼手数料受取書)」として取扱わせていただきます。

0595491750

ろうきん 取扱い

ろうきん>をご利用いただきましてありがとうございます。
後ともよろしく願い申し上げます。

領 収 証

No. 平成 28 年 6 月 28 日

名張市教会 山下 登 様

金額 4,380

但し 5/15 別紙一筆控 返付後領代付
上記の金額正に領収いたしました

収入 印 紙

内 訳

税抜金額

消費税額等(%)

JTB 総合提携店
(株) 三重旅行サ
アピタ 0595-28-0211 アピタ名張店
伊賀上新店 0595-21-2917

大阪せせぎ講代 30,000
振込手数料 540
旅費 4,380

合計金額	34,920 34,380 円
------	--------------------

※貼付する領収書等は、支出年月日、支出内容、金額、相手方が確認できるようにしてください。
※この用紙に複数の領収書等を貼付する場合は、科目を統一してください。

旅費計算書

会 派	無会派			代表者名	山下 登					
氏 名	山下 登									
場 所	大阪（新大阪丸ビル別館）									
実施日	平成28年7月5日（火） ～ 平成28年7月5日（火）									
旅 費	4,380 円 （ @ 4,380 × 1 名 ）									
月 日	発着	路 程	運賃	特別急行料	特車料	小 計	日 当	宿泊費	朝食費	夕食費
7月5日	名張 大阪難波	近鉄	1,010	900		1,910				
	大阪難波 新大阪	地下鉄	280			280				
	新大阪 大阪難波	地下鉄	280			280				
	大阪難波 鶴橋	近鉄	1,010			1,010				
	鶴橋 名張	近鉄	↓	900		900				
計						4,380	0	0	0	0
精算額	概算額	戻入額				合計 (円/1名)	4,380			

過不足の理由

作成日: 2016年6月22日

請求書番号	担当者

ご請求書

名張市議会 山下 登 様

国土交通大臣登録旅行業第64号
株式会社 ジェイティービー



JTB総合提携店
三重県知事登録旅行業第2種325号
(株)三重旅行サービス アピタ名張店
三重県名張市下比奈知字黒田3100-1
電話0595-68-5151
代表取締役 神田 勝己

毎度、当社をご利用頂きまして、誠にありがとうございます。
この度のお取引につき、次のとおりご請求書申し上げます。
7月4日までにお支払いただきます様お願い致します。
尚、内容に付きましてご不明な点がございましたら、
請求書受領後お早めにご連絡をお願いします。



	数位	単位	単価	合計
07/05 近鉄乗車券・特急券(名張～大阪難波)	1	名	1,910	1,910
07/05 近鉄乗車券(大阪難波～名張)	1	名	1,010	1,010
07/05 近鉄特急券(鶴橋～名張)	1	名	900	900
内計			3,820	3,820
旅行費用総額				3,820

ご請求額
¥3,820

お振込先	
百五銀行 名張支店 普通預金 22	
北伊勢上野信用金庫 名張支店 普通預金 95	
口座名:株式会社 三重旅行サービス 代表:神田 勝己	

※お振込でのお支払いの場合、振込受領書を領収書に替えさせていただきます。

↑ FAX 06-7878-6308 ↑

お申込みは ☎ FAX または ✉ メールにて

お申込み後、事務局から折り返し「受講確認書」を一両日中にFAXまたはメールにて送付します。
「受講確認書」に従って、事前に口座へお振込みください。

✉ メール申込み方法

mail@chihogiken.jp

☎ FAX申込み書

申込書に明記の上、FAXで06-7878-6308宛にお送りください。
参加される講座にチェックボックスへ チェックください。

in大阪

- 7月5日 (火)
- 10:00~12:30 自治体財政について
 - 14:00~16:30 あなたの自治体の財政を確認
- 7月6日 (水)
- 10:00~12:30 国土強靱化政策と公共事業
 - 14:00~16:30 公共施設の再編問題とコンパクトシティ

in東京

- 7月14日 (木)
- 10:00~12:30 自治体財政について
 - 14:00~16:30 あなたの自治体の財政を確認
- 7月15日 (金)
- 10:00~12:30 国土強靱化政策と公共事業
 - 14:00~16:30 公共施設の再編問題とコンパクトシティ

お名前	(フリガナ) ヤマダ ホシノ 山下 登	貴議会名	名張市議会 (1期目)
ご住所	(〒518-0756) 三重県名張市緑が丘東80		
電話番号	(0595) 64-1750	FAX番号	(0595) 64-1750

開催場所 新大阪丸ビル別館

in大阪 [4講座] 〒533-0033 大阪市東淀川区
同場所 東中島1-18-22 丸ビル別館



JR新大阪駅 東口より徒歩2分
地下鉄御堂筋線・新大阪駅⑤番出口より徒歩8分

近隣に「本館」や「新館」もございますが、会場は「別館」です。お間違えのないようお越しください。 京都・神戸まで約30分

開催場所 アットビジネスセンター東京駅八重洲通り

in東京 [4講座] 〒104-0032 東京都中央区
同場所 八丁堀1-9-8 八重洲通りハタビル



JR東京駅(八重洲口)より徒歩約10分 日比谷線 八丁堀駅より徒歩2分

受講料

1講座 15,000円(税込)

受講料は「受講確認書」到着後に
事前にお振込みをお願いします。

※キャンセルは、7日前までにご連絡ください。

お問合せ
事務局

地方議員研究会

TEL 06-7878-6297

FAX 06-7878-6308

メール mail@chihogiken.jp

政務活動費領収書等整理表

会派名： 無会派

報告年度： 平成28年度

項目 調査研究費・研修費・広報費・広聴費・要請陳情活動費・会議費
 資料作成費・資料購入費・その他経費 (該当科目に丸をつけてください)

領収書等添付

振込区分 <input checked="" type="checkbox"/> 預金払戻請求	加込立支収書(振込受領書)	振込受付書(兼手数料受取書)	540
160606			
振込先名義人(振込先名義) <u>地方議会総合研究所</u> 様 〒 <u>5770133</u> <u>茨城県大洗市緑が丘東8</u> 〒 <u>5770133</u> <u>茨城県大洗市緑が丘東8</u> 〒 <u>5770133</u> <u>茨城県大洗市緑が丘東8</u> 〒 <u>5770133</u> <u>茨城県大洗市緑が丘東8</u>		振込金額 <u>25000</u> 手数料 <u>540</u> 合計 <u>25540</u>	

領収証

名張市議会 山下登 様

No. 平成28年 6月30日

金額 35220

但し 7/2 研修費用に
上記の金額正に領収いたしました

収入印紙

内訳
 税抜金額 35220
 消費税額等 (0) %

JTB 総合提携店
 (株) 三重旅行サービス
 〒5770133 茨城県大洗市大洗2-1-1
 アビタ ☎0595-28-0211 7ビル店舗 ☎0595-21-2917

各福岡セミナー受講代 25000
 振込手数料 540
 旅費 42600

合計金額 68140 60,760円

※貼付する領収書等は、支出年月日、支出内容、金額、相手方が確認できるようにしてください。
 ※この用紙に複数の領収書等を貼付する場合は、科目を統一してください。

旅費計算書

会 派	無会派		代表者名	山下 登						
氏 名	山下 登									
場 所	福岡県福岡市 (アクロス福岡)									
実施日	平成28年7月12日 (火) ~ 平成28年7月13日 (水)									
旅 費	42,600 円 (@ 42,600 × 1 名)									
月 日	発 着	路 程	運 賃	特別急行料	特車料	小 計	日 当	宿泊費	朝食費	夕食費
7月12日	名張	近鉄	1,010			1,010	2,600	10,500	込	1,700
	鶴橋									
	鶴橋	JR	10,900	セットプラン	10,900					
	大阪	JR	↓							
	新大阪	新幹線	↓							
7月13日	博多	地下鉄	200			200				
	天神									
	博多	新幹線	10,900	セットプラン	10,900	2,600				
	新大阪	地下鉄	280			280				
	大阪難波	近鉄	1,010	900		1,910				
	名張									
計						25,200	5,200	10,500	0	1,700
精算額	概算額	戻入額				合計 (円/1名)	42,600			

過不足の理由

作成日: 2016年6月30日

請求書番号	担当者

ご請求書

名張市議会 山下 登 様

国土交通大臣登録旅行業第64号
株式会社 ジェイティービー



JTB総合提携店
三重県知事登録旅行業第2種325号
(株)三重旅行サービス アピタ名張店
三重県名張市下比奈知字黒田3100-1

電話0595-68-5181

代表取締役 神田 勝己



毎度、当社をご利用頂きまして、誠にありがとうございます。
この度のお取引につきまして次のおりご請求書申し上げます。
07/11までにお支払いいただきます様お願い致します。
尚、内容につきましてご不明な点がございましたら、
請求書受領後お早めにご連絡をお願いします。

	数位	単位	単価	合計
07/12 近鉄乗車券(名張～鶴橋)	1	名	1,010	1,010
07/12 JR乗車券・特急券(大阪市内～福岡市内)	1	名	10,900	10,900
07/12 博多グリーンホテルアネックス/シングル朝食付	1	名	10,500	10,500
07/13 JR乗車券・特急券(福岡市内～大阪市内)	1	名	10,900	10,900
07/13 近鉄乗車券・特急券(鶴橋～名張)	1	名	1,910	1,910
		内計	35,220	35,220
JRはセットプランです(出発後変更不可)				
			旅行費用総額	35,220

ご請求額
¥35,220

お振込先	
百五銀行 名張支店 普通預金 22	
北伊勢上野信用金庫 名張支店 普通預金 95	
口座名: 株式会社 三重旅行サービス 代表: 神田 勝己	
※お振込でのお支払いの場合、振込受領書を領収書に替えさせていただきます。	

お申込みはホームページからお願いいたします。

議会総研

検索

※ホームページからお申込みいただけない場合は、
下記FAX申込書にご記入の上、事務局宛にお送り下さい。

<http://www.gikaisoken.jp>

FAX 申込書 ➡ **03-3941-9585**

参加されるセミナーのチェックボックスに
 をお願いいたします。

フリガナ		
お名前		
貴議会名		
領収書 お宛名		
ご住所	(〒 -)	
TEL	()	-
FAX	()	-
E-mail	@	

- 7月12日(火) 9:30~12:00**
議員報酬について
- 7月12日(火) 13:30~16:30**
議員定数について
- 7月26日(火) 9:30~12:00**
議員報酬について
- 7月26日(火) 13:30~16:30**
議員定数について

受講料 各講座 15,000円(税込)
2講座受講 25,000円(税込)
(連続した講座に限る)

受講料は受講確認書到着後、事前にお振込をお願いいたします。★キャンセルは7日前までにメール又はFAXにてご連絡下さい。
お申込み後、事務局から受講確認書をメールまたはFAXにてご送付させていただきます。受講確認書をご覧いただき、
事前に口座にお振込をお願いいたします。※ホームページでのお申込の方がスムーズに対応できます。

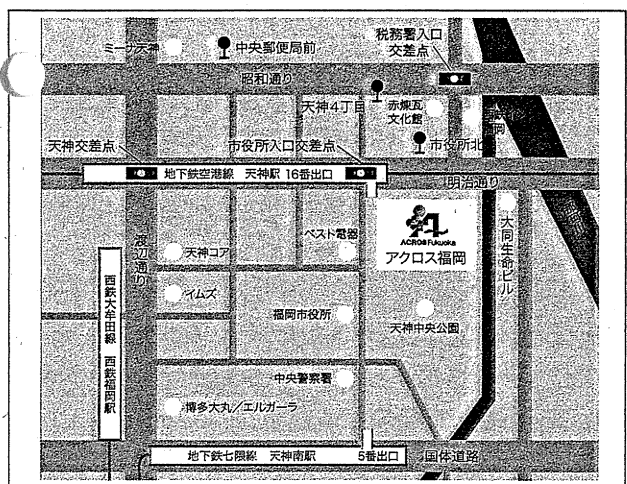

■博多会場 **アクロス福岡 606会議室**
JR 鹿児島本線 / 西日本/九州/
福岡市地下鉄空港線
天神駅16番出口から
アクロス福岡地下2階へ直接入館出来ます。

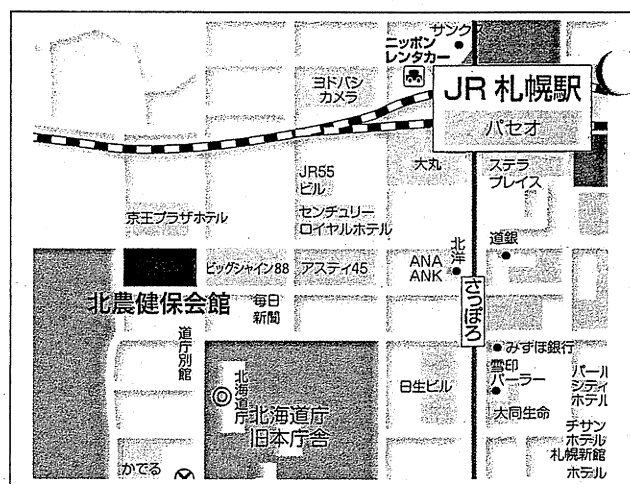

■札幌会場 **北農健保会館「大会議室」**
JR 函館本線 札幌駅
札幌市営地下鉄南北線・東豊線 さっぽろ駅
徒歩5分

お問い合わせ・事務局

(株)地方議会総合研究所

〒152-0032 東京都目黒区平町1-9-15 TEL 03-6912-1930 FAX 03-3941-9585
H28 無会派 山下 登-9/22

政務活動費領収書等整理表

会派名: 無会派

報告年度: 平成 28 年度

項目	調査研究費 ・ 研修費 ・ 広報費 ・ 広聴費 ・ 要請陳情活動費 ・ 会議費 資料作成費 ・ 資料購入費 ・ その他経費 (該当科目に丸をつけてください)
----	---

領収書等添付

振込受付書(兼手数料受取書) 540

160606

振込先(振替) 振込金額 725000

振込先名 地方議会総合研究所

振込先住所 山形県 1-1-1

振込先支店 山形

振込先口座 0595647750

お振込金額 725000

手数料 540

合計 725540

印 紙 200円

28.6-6

ろうきん 取扱店

領収証

名 張市議会 山下登 様

金額 75160-

但し 9/4 雑費交通費等
上記の金額正に領収いたしました

No. 平成28年 8月 19日

収入印紙

内 訳

税抜金額

消費税率等(%)

JTB 総合提携店
(株) 三重旅行サ
アピタ 0595-26-0211 アピタ 0595-21-2917
伊賀上野店

京都七十一受講代 25000
振込手数料 540
旅費 5580

合計金額	31,120 30,700 円
------	----------------------------

※貼付する領収書等は、支出年月日、支出内容、金額、相手方が確認できるようにしてください。
※この用紙に複数の領収書等を貼付する場合は、科目を統一してください。

旅費計算書

会 派	無会派	代表者名	山下 登							
氏 名	山下 登									
場 所	京都府京都市（京都私学会館）									
実施日	平成28年8月24日（水）				～	平成28年8月24日（水）				
旅 費	5,580 円 （ @ 5,580 × 1 名 ）									
月 日	発 着	路 程	運 賃	特別急行料	特車料	小 計	日 当	宿泊費	朝食費	夕食費
8月24日	名張	近鉄	1,260	1,320		2,580				
	京都									
	京都	地下鉄	210			210				
	四条									
	四条	地下鉄	210			210				
	京都									
	京都	近鉄	1,260	1,320		2,580				
	大和八木									
	大和八木	近鉄	↓	↓						
	名張									
計						5,580	0	0	0	0
精算額	概算額	戻入額				合計 (円/1名)	5,580			

過不足の理由

作成日: 2016年8月12日

請求書番号	担当者

ご請求書

名張市議会 山下 登 様

国土交通大臣登録旅行業第64号
株式会社 シェイティーピー



JTB総合提携店

三重県知事登録旅行業第2種325号

(株)三重旅行サービス アピタ名張店

三重県名張市下比奈知字黒田3100-1

電話0595-68-6187

代表取締役 神田 勝己

毎度、当社をご利用頂きまして、誠にありがとうございます。
この度のお取引につき、次のとおりご請求書申し上げます。
8月23日までにお支払いいただきますようお願い致します。
尚、内容に付きましてご不明な点がございましたら、
請求書受領後お早めにご連絡をお願いします。

	数値	単位	単価	合計
08/24 近鉄乗車券・特急券(名張~京都)	1	名	2,580	2,580
08/24 近鉄乗車券・特急券(京都~名張)	1	名	2,580	2,580
	内計		5,160	5,160
地下鉄は現地払いにてお願いします				
	旅行費用総額			5,160

ご請求額
¥5,160

お振込先
百五銀行 名張支店 普通預金 22 [REDACTED]
北伊勢上野信用金庫 名張支店 普通預金 95 [REDACTED]
口座名:株式会社 三重旅行サービス 代表:神田 勝己

※お振込でのお支払いの場合、振込受領書を領収書に替えさせていただきます。

お申込みはホームページからお願いいたします。

議会総研

検索

※ホームページからお申込みいただけない場合は、
下記FAX申込書にご記入の上、事務局宛にお送り下さい。

<http://www.gikaisoken.jp>

FAX 申込書 ➡ 03-3941-9585

参加されるセミナーのチェックボックスに
 をお願いいたします。

フリガナ	ヤマダ トオル
お名前	山下 登
貴議会名	石張市議会
領収書 お宛名	石張市議会無会派 山下登
ご住所	(〒518-0756) 三重県名張市緑が丘東80
TEL	(0595) 64 - 1750
FAX	(0595) 64 - 1750
E-mail	



8月24日(水) 9:30~12:00 10 京都

地方議員、地方議会改革



8月24日(水) 13:30~16:30 10 京都

地方議員の政策形成入門



8月26日(金) 9:30~12:00 10 仙台

地方議員、地方議会改革



8月26日(金) 13:30~16:30 10 仙台

地方議員の政策形成入門

受講料

各講座 15,000円(税込)

2講座受講 25,000円(税込)
(連続した講座に限る)

受講料は受講確認書到着後、事前にお振込をお願いいたします。★キャンセルは7日前までにメール又はFAXにてご連絡下さい。
お申込み後、事務局から受講確認書をメールまたはFAXにてご送付させていただきます。受講確認書をご覧いただき、
事前に口座にお振込をお願いいたします。※ホームページでのお申込の方がスムーズにご対応できます。

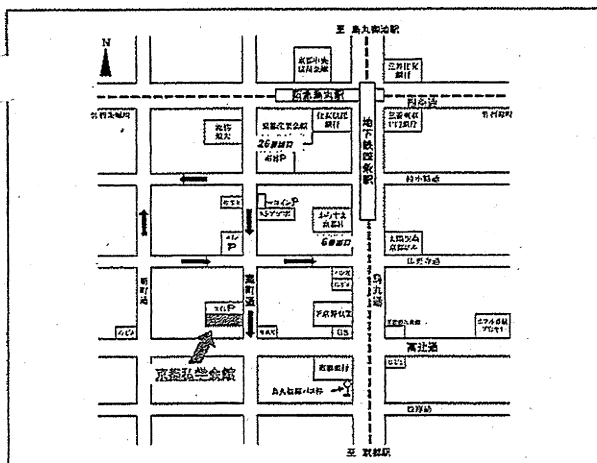

■京都会場 京都私学会館「206中会議室」

JR 京都駅下車

地下鉄四條駅南出口6番より西へ 徒歩約5分

阪急京都線烏丸駅出口26番より南へ 徒歩約5分

一 お問い合わせ・事務局

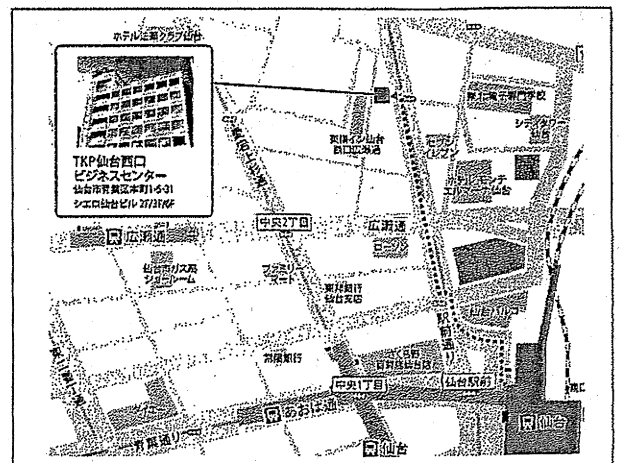

■仙台会場 TKP仙台西口ビジネスセンター
「カンファレンスルーム6A」

JR 東北本線 仙台駅西口 徒歩5分

JR 仙石線 あおば通駅 徒歩6分

仙台市宮南北線 広瀬通駅 徒歩5分

(株)地方議会総合研究所

〒152-0032 東京都目黒区平町1-9-15 TEL 03-6912-1930 FAX 03-3941-9585

政務活動費領収書等整理表

会派名： 無会派

報告年度： 平成 28 年度

項目	調査研究費 ・ 研修費 ・ 広報費 ・ 広聴費 ・ 要請陳情活動費 ・ 会議費 資料作成費 ・ 資料購入費 ・ その他経費 (該当科目に丸をつけてください)
----	---

領収書等添付

2016年 4月 6日(水)

領 収 証

山下 登 様

¥540-

上記正に領収しました(消費税等 ¥40-を含みます)
 生活雑貨SHOPキャン★ドク イオン名張店 但し: 717ア-ホルワ-代212
 三重県名張市元町376 イオン名張店 3F
 TEL: 0595-61-2266

担当者 門垣 

※保管上のお願
 財布等で保管載く場合、印刷面を内側に折って保管願います。

0002-5718-2717

合計金額	540 円
------	-------

※貼付する領収書等は、支出年月日、支出内容、金額、相手方が確認できるようにしてください。
 ※この用紙に複数の領収書等を貼付する場合は、科目を統一してください。

政務活動費領収書等整理表

会派名： 無会派

報告年度： 平成 28 年度

項目 調査研究費 ・ 研修費 ・ 広報費 ・ 広聴費 ・ 要請陳情活動費 ・ 会議費
 資料作成費 ・ 資料購入費 ・ その他経費 (該当科目に丸をつけてください)

領収書等添付

No. C 2291262

領 収 証 入金先 山下 登 様

金額								印紙税申告納 付につき高崎 税務署承認済
			¥	3	6	9	1	

(内消費税 ¥293)

但 イ・ク 月報代とL2

入金日 2016年 8月 31日 上記正に領収いたしました。

お支払の内訳	
現金	¥2041
クレジット カード	
デビット	
商品券	¥1,500
ギフト カード	
ローン	
その他 ()	
ポイント	¥150

受注日	2016.8/31
店番	467
レジNo.	717
伝票番号	240260

群馬県高崎市 株式会社 ヤマダ 1 機

(注)本証に社印及び取扱者印の無いもの又は金額を訂正したものは無効です。

似所有者均一のイク長及L2用紙

合計金額	2041円 3,691円
------	-------------------------

※貼付する領収書等は、支出年月日、支出内容、金額、相手方が確認できるようにしてください。
 ※この用紙に複数の領収書等を貼付する場合は、科目を統一してください。

政務活動費領収書等整理表

会派名： 無会派

報告年度： 平成 28 年度

項目 調査研究費 ・ 研修費 ・ 広報費 ・ 広聴費 ・ 要請陳情活動費 ・ 会議費
 資料作成費 ・ 資料購入費 ・ その他経費 (該当科目に丸をつけてください)

領収書等添付

領収証書

(17160000) 総務部 総務室

山下 登 様						
通知書番号	6700012277-00-00					
平成28年度	(款) 20 諸収入					
一般	(項) 04 雑入					
科目通番	(目) 04 総務雑入					
307	(節) 01 総務雑入					
	(細節) 01 総務雑入					
	(説明) 01 他団体郵便料等受入					
金額	6,810円					
但し：複写機使用料(上半期)						
納期限	平成28年10月21日					
上記の金額を領収しました。						
名張市指定金融機関						
名張市収納代理金融機関						
<table border="1"> <tr> <td>領収日付印</td> </tr> <tr> <td>領収済</td> </tr> <tr> <td>28. 10. 6</td> </tr> <tr> <td>百五・名張</td> </tr> <tr> <td>14-2</td> </tr> </table>		領収日付印	領収済	28. 10. 6	百五・名張	14-2
領収日付印						
領収済						
28. 10. 6						
百五・名張						
14-2						

65000028350000



合計金額

6,810 円

※貼付する領収書等は、支出年月日、支出内容、金額、相手方が確認できるようにしてください。
 ※この用紙に複数の領収書等を貼付する場合は、科目を統一してください。

政務活動費領収書等整理表

会派名： 無会派

報告年度： 平成 28 年度

項目 調査研究費 ・ 研修費 ・ 広報費 ・ 広聴費 ・ 要請陳情活動費 ・ 会議費
 資料作成費 ・ 資料購入費 ・ その他経費 (該当科目に丸をつけてください)

領収書等添付

振替払込請求書兼受領証(振込金(兼手数料)受領書)

口座番号	00150	8	19	
加入者名	日本教育新聞社			
金額	千	百	十	円
		16	200	0
振込先	銀行			支店
おなまえ				495890
ご依頼人	山下 登			
料	(前払込み)			円
日附印	55464 '16.4.21 桔徳亭			
備考				

この受領証は、大切に保管してください。

CVS 収納用収入印紙貼付欄

(お客様控)

..(ゆうちょ銀行)

請求書

2016年 4月 5日

山下 登 様

様

「日本教育新聞」をご購読賜りまして厚く御礼申し上げます。
 下記の通りご請求申し上げます。
 ※お支払い方法についてはこの請求書の裏面をお読みください。



株式会社 日本教育新聞社

代表取締役 秀人

東京都港区虎ノ門 8
 電話 03 () 77

《お支払い先》

- ・振替払込 00150 - 8 - 19
- ・銀行振込 みずほ銀行虎ノ門支店 普通預金 28
- ・口座名義 株式会社日本教育新聞社

合計請求額	16,200 円	読者コード	63-495890	請求書番号	0003826393
-------	----------	-------	-----------	-------	------------

(内税)

【お願い】 銀行からのご送金の際は、ご依頼人の前に上記の読者コードを入力してください。

	品名	部数	期間	金額	備考
前回請求額				円	
今回入金額				円	
差引繰越額				円	
今回請求額	日本教育新聞	1部	6ヶ月分	16,200 円	2016/04-2016/09
合計請求額	日本教育新聞	1部	6ヶ月分	16,200 円	2016/04-2016/09

合計金額

16,200 円

※貼付する領収書等は、支出年月日、支出内容、金額、相手方が確認できるようにしてください。
 ※この用紙に複数の領収書等を貼付する場合は、科目を統一してください。

政務活動費領収書等整理表

会派名： 無会派

報告年度： 平成 28 年度

項	調査研究費 ・ 研修費 ・ 広報費 ・ 広聴費 ・ 要請陳情活動費 ・ 会議費
目	資料作成費 ・ 資料購入費 ・ その他経費 (該当科目に丸をつけてください)

領収書等添付

領 収 証 無会派 山下 登 様 No. _____

金額										
			¥	2	2	2	5	-		

但しおてのPowerpoint2016、中央公論 代として
28年5月11日 上記正に領収いたしました

内 訳	
現金	_____
小切手	_____/
手形	_____/
消費税額等(%)	_____

〒518-0444 三重県名張市中村18番の2
ブックス アルデ
 TEL 0595-62-0666

収入印紙

合計金額	2,225 円
------	---------

※貼付する領収書等は、支出年月日、支出内容、金額、相手方が確認できるようにしてください。
 ※この用紙に複数の領収書等を貼付する場合は、科目を統一してください。

様式E (マニュアル様式)

政務活動費領収書等整理表

会派名： 無会派

報告年度： 平成28 年度

項 目	調査研究費 ・ 研修費 ・ 広報費 ・ 広聴費 ・ 要請陳情活動費 ・ 会議費 資料作成費 ・ 資料購入費 ・ その他経費 (該当科目に丸をつけてください)
--------	--

領収書等添付

領 収 証 無 会 派 山 下 登 様 No. _____

金額	¥2797-
----	--------

但 総合教育技術行6月号増刊、週刊エコニスト6月号
週刊金曜日
H28年 6月 7日 上記正に領収いたしました

内 訳	
現 金	／
小 切 手	／
手 形	／
消費税額等(%)	

収入印紙

〒518-0621 三重県名張市桔梗が丘1-1-2
ブックス アルデ 近鉄店
TEL 0595-67-1800

GR161

合計金額	2,797円
------	--------

※貼付する領収書等は、支出年月日、支出内容、金額、相手方が確認できるようにしてください。
 ※この用紙に複数の領収書等を貼付する場合は、科目を統一してください。

政務活動費領収書等整理表

会派名： 無会派

報告年度： 平成 28 年度

項 目 調査研究費 ・ 研修費 ・ 広報費 ・ 広聴費 ・ 要請陳情活動費 ・ 会議費
~~資料作成費~~ ・ 資料購入費 ・ その他経費 (該当科目に丸をつけてください)

領収書等添付

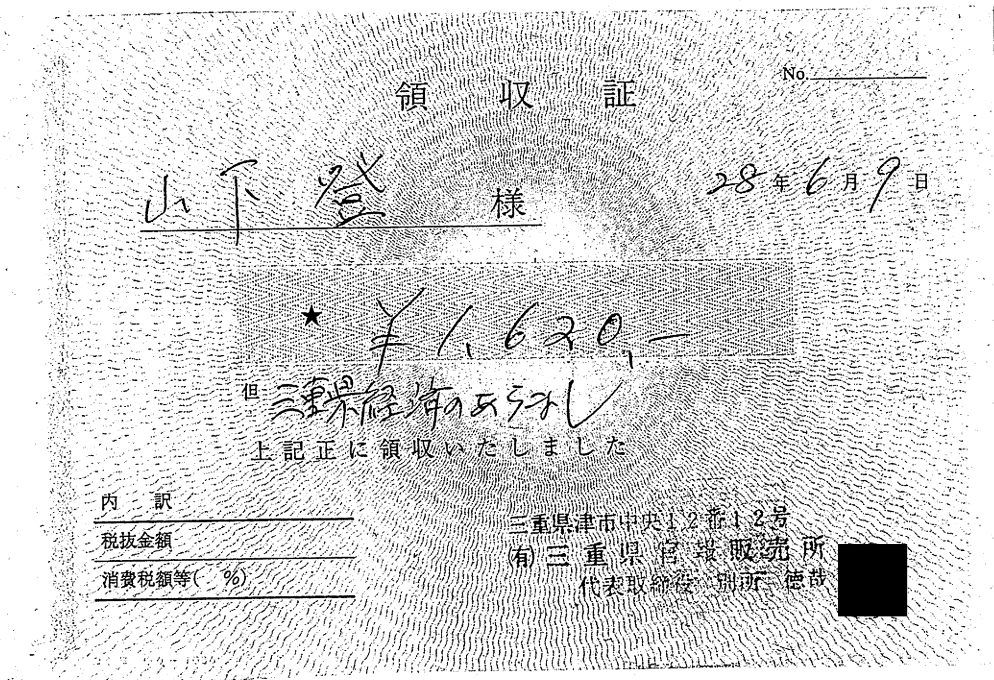

合計金額

1,620 円

※貼付する領収書等は、支出年月日、支出内容、金額、相手方が確認できるようにしてください。
 ※この用紙に複数の領収書等を貼付する場合は、科目を統一してください。

政務活動費領収書等整理表

会派名: 無会派

報告年度: 平成28年度

項目 調査研究費・研修費・広報費・広聴費・要請陳情活動費・会議費
 資料作成費・資料購入費・**その他経費** (該当科目に丸をつけてください)

領収書等添付

口座振替のご案内 INVOICE FOR SERVICES

請求年月	2016年 7月
利用年月	2016年 6月
口座振替日	2016年 7月25日
口座振替額	8,081円
金融機関名	東海労働金庫
支店名	津支店
口座番号	*****

お支払期限を過ぎますと約款に定めた延滞利息をいただく場合がございます。

サービス別ご利用料金

au 電話料金 (内訳) 090- ()	7,865円
紙請求発行手数料/その他料金	216円
※うち消費税等 (課税対象額は5,826円でした。)	466円

の知りこ INFORMATION

●au WALLET クレジットカード新規入会利用キャンペーン
 最大7,000WALLET ポイントプレゼント!
 2016年7月1日から2016年9月30日迄
 au料金などのお支払いでWALLET ポイントがダブルで貯まる
 auのお楽しみギフトの一枚
 詳しくは「au WALLET クレジットカード」で検索

料金領収証 RECEIPT FOR SERVICES

2016年 6月ご請求分 (5月利用分)

ご請求先氏名 山下 登 様

KDDIをご利用いただきまして誠にありがとうございます。印紙税申告納
 下記KDDI料金を 6月 27日ご指定の口座から 付につき新宿
 振替させていただきます。 税務署承認済

KDDI株式会社
 〒160-0845 東京都新宿区西新宿2-1-1

ご請求コード CUSTOMER CODE 8021811672
 領収金額 AMOUNT RECEIVED 8,018円
 うち消費税等 TAX 461円

金融機関名 FINANCIAL INSTITUTION 東海労働金庫
 支店名 BRANCH 津支店
 口座番号 ACCOUNT NUMBER *****

裏面をご確認ください

口座振替のご案内 INVOICE FOR SERVICES

請求年月	2016年 6月
利用年月	2016年 5月
口座振替日	2016年 6月27日
口座振替額	8,018円
金融機関名	東海労働金庫
支店名	津支店
口座番号	*****

お支払期限を過ぎますと約款に定めた延滞利息をいただく場合がございます。

サービス別ご利用料金

au 電話料金 (内訳) 090- ()	7,802円
紙請求発行手数料/その他料金	216円
※うち消費税等 (課税対象額は5,768円でした。)	461円

お知らせ INFORMATION

★行くといイコト「au夏フェス」開催中!★
 キャンペーン期間: 6月10日-6月27日
 auのお店へ来店で記念グッズが当たる!もらえる!
 他にも様々なおトクな特典も用意しております。
 ぜひご家族やお友達と一緒にauのお店へお越しください。
 ※一部店舗を除きます/なくなり次第終了いたします
 詳しくは「au夏フェス」で検索!

料金領収証 RECEIPT FOR SERVICES

2016年 5月ご請求分 (4月利用分)

ご請求先氏名 山下 登 様

KDDIをご利用いただきまして誠にありがとうございます。印紙税申告納
 下記KDDI料金を 5月 25日ご指定の口座から 付につき新宿
 振替させていただきます。 税務署承認済

KDDI株式会社
 〒160-0845 東京都新宿区西新宿2-1-1

ご請求コード CUSTOMER CODE 8021811672
 領収金額 AMOUNT RECEIVED 8,037円
 うち消費税等 TAX 462円

金融機関名 FINANCIAL INSTITUTION 東海労働金庫
 支店名 BRANCH 津支店
 口座番号 ACCOUNT NUMBER *****

裏面をご確認ください

35,300円
 3,000円 x 2ヶ月

合計金額	6,000	10,000円
------	-------	---------

※貼付する領収書等は、支出年月日、支出内容、金額、相手方が確認できるようにしてください。
 ※この用紙に複数の領収書等を貼付する場合は、科目を統一してください。

政務活動費領収書等整理表

会派名： 無会派

報告年度： 平成 28 年度

項目	調査研究費 ・ 研修費 ・ 広報費 ・ 広聴費 ・ 要請陳情活動費 ・ 会議費 資料作成費 ・ 資料購入費 ・ その他経費 (該当科目に丸をつけてください)
----	--

領収書等添付

領収証書

(05070000) 議会事務局 議会事務局

〒 -
名張市鴻之台1-1

名張市議会 無会派 山下 登 様

通知書番号	6700012456-00-00
平成28年度	(款) 20 諸収入
一般	(項) 04 雑入
科目通番	(目) 03 議会雑入
14254	(節) 01 議会雑入 (細節) 01 議会雑入 (説明) 01 タブレット端末通信使用料
金額	12,000円
但し：平成28年度議会タブレット端末通信使用料 (平成28年4月～平成28年9月)	
納期限	平成28年10月31日
上記の金額を領収しました。	
名張市指定金融機関 名張市収納代理金融機関	

領収日付印
領収済
28. 10. 6
百五・名張 H-2

65000028600001



合計金額	12,000 円
------	----------

※貼付する領収書等は、支出年月日、支出内容、金額、相手方が確認できるようにしてください。
 ※この用紙に複数の領収書等を貼付する場合は、科目を統一してください。