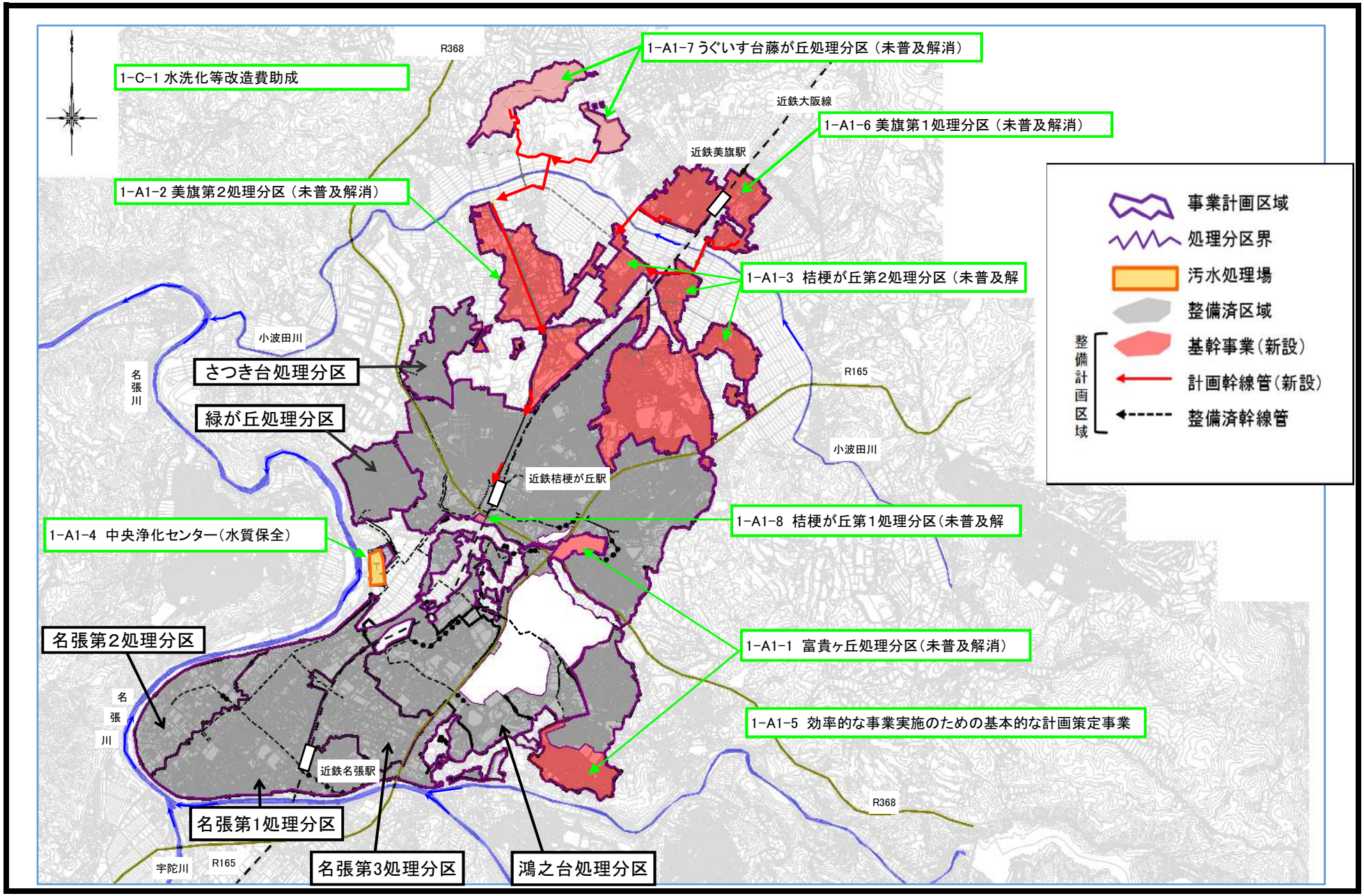計画の名称	1　快適な生活環境の実現と安全・安心なまちづくり		
計画の期間	令和2年度～令和5年度（4年間）	交付対象	名張市