０６ＰＥ２４３
１：２，５００地形図

三重県共有デジタル地図

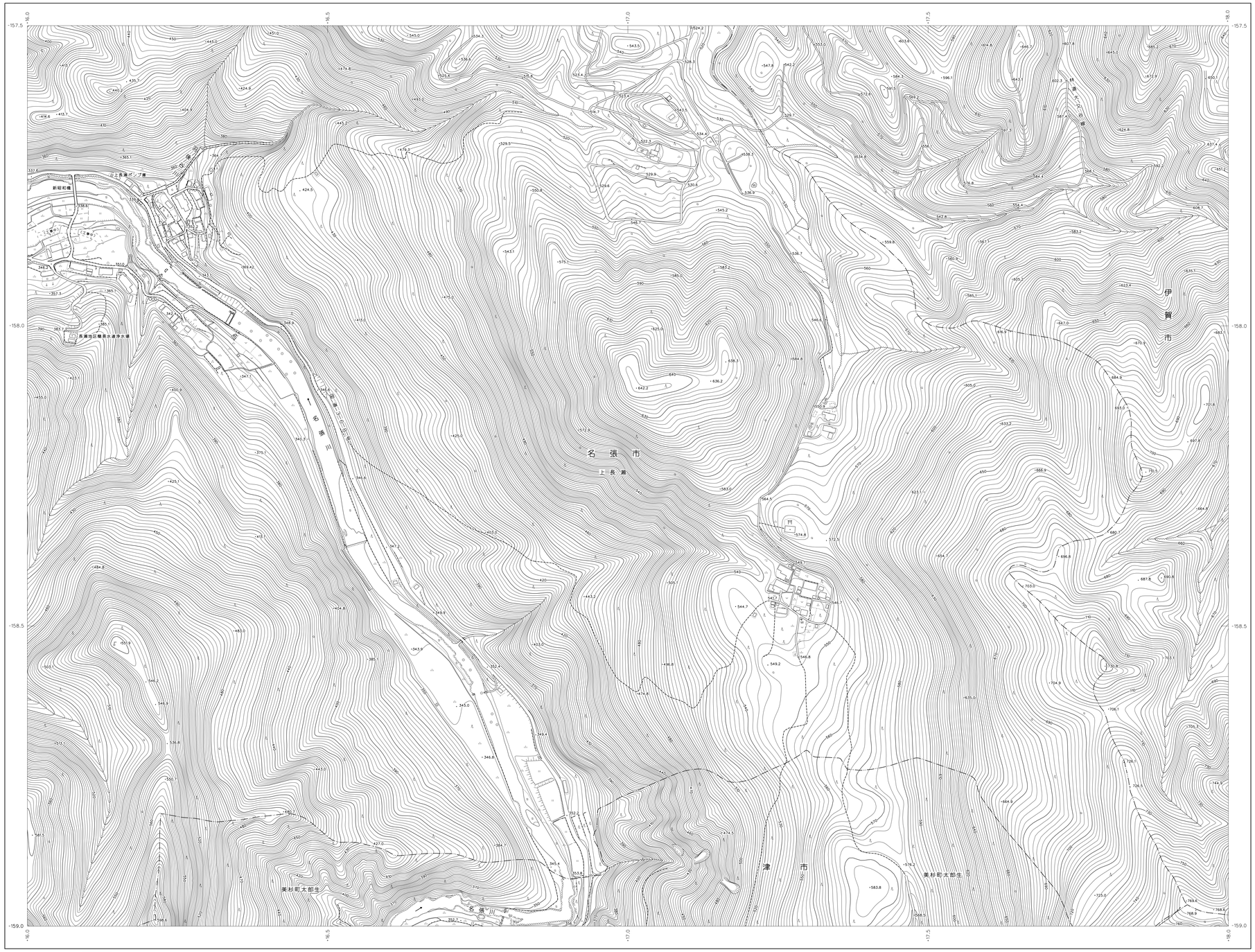

PE232	PE241	
PE234	PE243	
PE332	PE341	

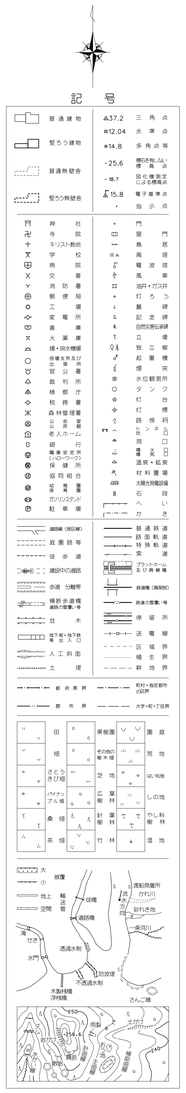

平成１４年国土交通省告示第九号の規定による
第 Ⅵ 座標系（世界測地系に準拠）
投影は横メルカトル図法
図郭に表示してある座標値は十キロメートル単位
方眼は０．５キロメートル間隔
高さの基準は東京湾の平均海面
等高線の間隔は２メートル

０６ＰＥ２４３

平成 ２０年測量
平成 ２４年修正
平成 ３０年修正
令和 ６年修正

1．令和 ５年12月 撮影
2．令和 ６年 ９月 現地調査

1：2,500

0 50 100 200 300 400 500m

「この測量成果は、国土地理院長の助言を受けて得たものである。
（助言番号） 令５助公第５６６号」

計画機関 三重県市町総合事務組合

作業機関名 共有デジタル地図
共同整備事業共同企業体