電車の中で
マルシェを開催!!

三重県名張市の
特産品を載せた電車が到着♪

電車内で
販売します!

# 電車de名張マルシェ in 大阪上本町駅

Marche

なばりの「わ」を広げるマルシェで、「来(く)・楽(ら)・住(す)」を感じよう!!

入場無料

2025
4/26(土)
11:30~15:00

開催場所
大阪上本町駅⑨番線
ホームに停車中の電車内

マルシェご利用で乗車券をお持ちでないお客様は
地上改札口前にて入場証を受け取り、ご入場ください。

## 賛急屋

レモンケーキ・(フルーツ大福)
1個 300円
三重県産の小麦粉を使ったしっとりきめ細い生地に瀬戸田の無農薬レモンを1つ1つ手作業で絞った1品です。

## JAいがふるさと

伊賀米コシヒカリ
2kg 1,420円
伊賀米コシヒカリは、味・香り・粘りの三拍子がそろい、冷めても美味しく、伊賀地域を代表するお米です。

## 御菓子司 さわ田

名張っ子
1箱(8個入り) 1,800円
第27回全国菓子博覧会三重 農林水産大臣賞受賞。小豆羊羹の中に柔らかなお餅が入っています。

## 大屋戸製菓

かたやき
1袋 450円~
かつて伊賀忍者が携帯した携行食。香ばしい香りと程よい甘さをご賞味ください。

## あん藤 –ando–

鶏山椒焼 1個 1,200円
名張産の山椒を使って仕上げた、鶏炭火焼です。良質な脂により、ジューシーでまろやかなコクが味わえます。

## 古民家レストラン オステリアciao

パスタソース(伊賀牛ボロネーゼ)
1袋 1,000円
地元名張のブランド牛である伊賀牛入りボロネーゼソースです。レトルトパウチでの販売です。

## Man ma(マンマ)

忍(にん)くん、空(くう)ちゃん、手裏剣クッキー/小鳥のリース
1袋 250円~
赤目の里で生まれた忍くん、空ちゃん、小鳥さん。よりすぐりの材料で手作りした焼菓子やかわいい雑貨です。

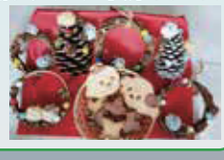

## はちみつ酵母の小さなパン屋Siamiel

ハニーフロマージュ
1個 350円
はちみつ酵母の生地で焼いた、はちみつクリームチーズ入りの可愛いマフィンブレッドです。

## 名張市観光協会

有機野菜(ほうれん草、小松菜、チンゲン菜)
どれでも2束 500円
名張市の有機野菜は厳選された土壌で育まれた新鮮な美味しさ!とれたての自然の恵みをぜひご賞味ください!

## 布工房アノン

布バッグや
吊し飾りなど
1個 1,500円~
お気に入りの布でバッグや小物を作っています。ポーチをポシェットにしたりアレンジもできます。

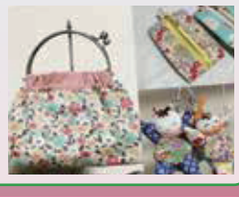

## Colorful Smile

レジンアクセサリー
1個 1,500円
人それぞれ違う笑顔を引き出すお手伝いが出来る様にと心がけて作品作りに取り組んでいます。ぜひお気に入りを見つけに来て下さい♡

## wakuwaku croshet

編み物雑貨
1個 1,000円~
どんぐりベレー帽をメインに、コットン100%の柔らかい糸を使用し、日常使いできるバックや雑貨を制作しています。

## nyan happy life..

猫の刺繍けりぐるみ、
リボンの首飾り
1個 1,200円~1,500円
猫も人もhappyをモットーに思わずにっこりしてしまうような商品を、ひとつひとつ心を込めて作成しています。

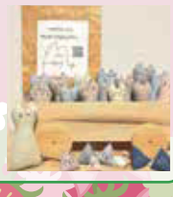

## tamirin

ファスナーポーチ
1個 800円
可愛くて使い勝手の良い物を心がけ、パッチワーク風にしたり裏地やファスナーの色選びもこだわっています。

近鉄公式キャラが遊びに来るよ!
どのキャラが遊びにくるかは当日のお楽しみに!
近鉄ふぁーむ花吉野からのトマトジュース等の発売もあるよ。

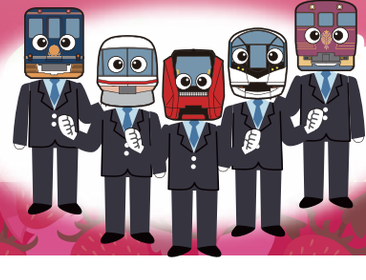

掲載したのは販売予定商品の一部です。ほかにもいろいろな商品がありますので、ぜひ皆様揃ってお越しください。 ※価格は税込み価格を表示しております。※写真はイメージです。


名張市/名張市産業活性化推進協議会
三重県名張市鴻之台1番町1番地
産業部 観光交流室
TEL.0595-63-7648
https://www.city.nabari.lg.jp/

近畿日本鉄道株式会社
大阪府大阪市天王寺区
上本町6丁目1-55
TEL.06-6775-3514
https://www.kintetsu.co.jp/


社内の状況記録用に撮影することがあります。

公式YouTubeチャンネル「近鉄ファン!チャンネル」
公式X(旧twitter)「近鉄通信」
一部グッズはネットでも販売!「近鉄グッズ販売部」