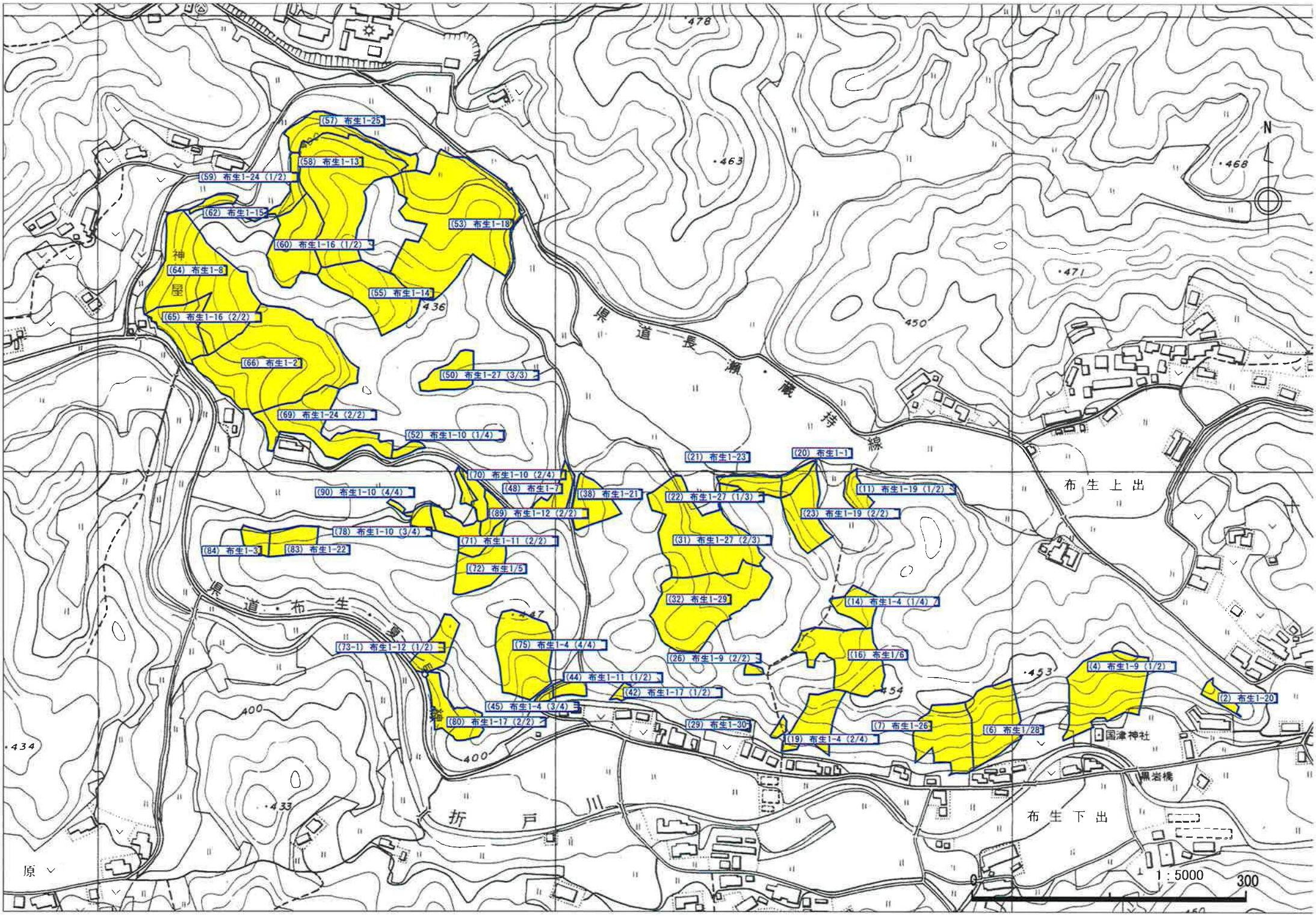

(57) 布生1-25
(58) 布生1-13
(59) 布生1-24 (1/2)
(62) 布生1-15
(53) 布生1-18
(60) 布生1-16 (1/2)
(64) 布生1-8
(55) 布生1-14
(65) 布生1-16 (2/2)
(66) 布生1-2
(50) 布生1-27 (3/3)
(69) 布生1-24 (2/2)
(52) 布生1-10 (1/4)
(21) 布生1-23
(20) 布生1-1
(70) 布生1-10 (2/4)
(48) 布生1-7
(38) 布生1-21
(22) 布生1-27 (1/3)
(11) 布生1-19 (1/2)
(90) 布生1-10 (4/4)
(89) 布生1-12 (2/2)
(23) 布生1-19 (2/2)
(78) 布生1-10 (3/4)
(71) 布生1-11 (2/2)
(31) 布生1-27 (2/3)
(84) 布生1-3
(83) 布生1-22
(72) 布生1/5
(32) 布生1-29
(14) 布生1-4 (1/4)
(73-1) 布生1-12 (1/2)
(75) 布生1-4 (4/4)
(26) 布生1-9 (2/2)
(16) 布生1/6
(4) 布生1-9 (1/2)
(44) 布生1-11 (1/2)
(42) 布生1-17 (1/2)
(2) 布生1-20
(45) 布生1-4 (3/4)
(80) 布生1-17 (2/2)
(29) 布生1-30
(7) 布生1-26
(6) 布生1/28
(19) 布生1-4 (2/4)
神屋
県道長瀬・蔵持線
県道・布生・夏
布生上出
布生下出
国津神社
黒岩橋
折戸川
原
N
1 : 5000
0
300