

名張市統計書

2023年版

三重県名張市

ご利用のために

1. 本書は、名張市の市勢全般に関する統計資料を収録したものです。
2. 資料は、官公庁、庁内各部室並びに民間諸団体などからの報告によるもの、また本市で直接収録したものであり、資料の出所を各表の右下部にあげてあります。
3. 統計表中、説明を要する箇所は脚注をし、数値の単位については、各表の右上部に注記しましたが、一見して明らかなものは省略しました。
4. 調査資料の時点、期間については、原則として各表の上部右端に注記してありますが、本表中の年次、年度、年月日は次のとおりです。
 - 年 次 暦年（1月～12月）
 - 年 度 会計年度（4月～翌年3月）
 - 年 月 日 記載期日を現在としますただし、令和元年には、平成31年1月から4月までを含みます。
5. 数字の単位未満は、四捨五入を原則としました。したがって、合計の数字と内訳の合計とは一致しないことがあります。
6. 統計表中、符号の用法は次のとおりです。
 - 「0」 単位未満のもの
 - 「－」 皆無または該当数字なし
 - 「…」 資料なしまたは不詳不明
 - 「X」 該当数字の公表をさし控えたもの
 - 「△」 減少もしくは負数
7. 本書に収録した資料について、さらに詳細な数字が必要なとき、あるいは疑義のある場合は、各統計表脚注にある資料収集機関、または本市総務部情報政策室へご照会ください。

1. 土地及び気象

- 1 位置及び面積
- 2 地形
- 3 地質
- 4 市地域の推移
- 5 地区別面積
- 6 地目別私有地面積
- 7 気象状況

1. 位置及び面積

令和5年1月1日現在

市役所の位置	所在地	名張市鴻之台 1番町1番地
	北緯	34° 37' 27"
	東経	136° 06' 40"
広ぼう (m)	東西	10,550
	南北	13,100
海抜 (m)		225.93
面積 (km ²)		129.77

※面積は国土地理院 [令和5年全国都道府県市区町村別面積調]による。

資料:総務室

2. 地形

名張は古琵琶湖の南端部分が及んでいたところと推定され、湖岸の後退によって伊賀盆地となり、名張川周辺に平坦な陸地を作り出したものとされています。

東部から北部にかけては標高300～400mの丘陵地で伊賀市に、西部は名張川沿いに断層崖が存在し奈良県と、南部は山岳地帯で紀伊山地に属し、奈良県と接しています。

伊賀盆地は南東から北東に向けて傾斜しているため、青蓮寺川・宇陀川と合流した名張川は、北方向に向かい、木津川・淀川を経て、大阪湾へ注いでいます。

市域の標高は、市役所(鴻之台1番町)で225.93m、海拔の最低は、薦生地内の名張川河川敷で162m、最高は国見山山頂付近の883mです。

3. 地質

日本列島の地質は、日本海側の内帯と太平洋側の外帯に構造線によって分けられ、大断層帯を成しています。

名張市はこの構造線近く、内帯の南端に位置しています。基礎盤岩は領家片麻岩類により形成されており、この上に第3紀鮮新世成層(古琵琶湖層群伊賀累層)が堆積し、堆積層の下部は粘土、上部は砂層でおおわれています。

市域南部は基礎盤岩の上に室生火山群の活動による流紋岩質溶結凝灰石が分布しています。曾爾村境界の山々は、自身の噴火でできたものではなく、約1310万年前、三重・奈良県境にある高見山中腹の爆発により噴出した火山灰が堆積・凝固し、死火山となったのち、風雨や河川の侵食によって現在の山容になったものとされています。

4. 市地域の推移

令和5年1月1日現在

年 月 日	事 項	年 月 日	事 項
昭和17年5月5日	名張町・蔵持村・薦原村・箕曲村 合併	昭和29年3月31日	滝川村・箕曲村・国津村合併 市制施行
昭和24年8月1日	箕曲村分村	昭和32年7月1日	古山村の一部(南古山)編入
昭和26年4月1日	錦生村・比奈知村・美濃波多村合併	昭和32年8月1日	上野市の一部(上庄田)編入

資料:総務室

5.地区別面積

令和5年1月1日現在(単位:km²)

地区名	面積	地区名	面積	地区名	面積
名張市計	129.77	美旗	11.98	赤目	9.40
名張	2.90	比奈知	15.04	箕曲	12.23
希央台	0.36	富貴ヶ丘	0.83	青蓮寺・百合が丘	14.98
鴻之台	0.50	すずらん台	0.88	国津	25.39
蔵持	2.65	つつじが丘	1.68	桔梗が丘	2.21
川西・梅が丘	3.99	春日丘	0.57	桔梗が丘南	0.24
薦原	11.54	錦生	11.71	桔梗が丘西	0.69

資料:情報政策室

6.地目別民有地面積

各年1月1日現在(単位:千㎡)

項目 年次	総数	田	畑	宅地	池沼	山林	原野	雑種地
平成30年	72,428	11,994	4,478	13,422	1,944	35,846	1,039	3,705
令和元年	72,436	11,985	4,454	13,465	1,945	35,861	1,049	3,677
2	72,453	11,948	4,433	13,532	1,945	35,844	1,043	3,708
3	72,454	11,935	4,410	13,598	1,945	35,831	1,039	3,696
4	72,452	11,915	4,379	13,669	1,945	35,833	1,033	3,678

資料:課税室(固定資産税担当)

7.気象状況

年次	項目	平均気温 (°C)	最高気温 (°C)	最低気温 (°C)	平均湿度 (%)	平均風速 (m/s)	降水量 (mm)
平成 25年		14.7	36.8	-3.5	78.2	1.5	1,604.5
26		14.3	36.6	-4.0	80.3	1.4	1,303.0
27		14.9	36.4	-3.2	83.4	1.3	1,437.0
28		15.4	35.4	-4.8	83.1	1.3	1,383.0
29		14.4	34.7	-4.0	…	1.4	1,591.0
30		15.1	37.2	-5.7	75.0	1.3	1,634.0
令和 元年		15.1	36.5	-2.8	74.1	1.3	1,483.5
2		15.3	37.1	-3.5	75.6	1.3	1,500.0
3		15.2	35.7	-3.6	77.3	1.4	1,496.0
4		15.0	36.6	-3.4	77.8	1.3	1,098.5
令和 4年	1月	2.9	11.7	-3.4	71.7	1.7	21.0
	2月	2.8	13.7	-2.8	66.9	1.9	18.5
	3月	8.8	22.5	-2.5	72.7	1.3	87.5
	4月	14.8	27.4	0.7	74.2	1.3	87.5
	5月	17.6	31.3	6.4	72.9	1.2	122.5
	6月	22.5	36.6	10.6	79.9	1.2	88.5
	7月	26.6	36.6	19.7	84.2	1.0	129.5
	8月	27.2	36.0	17.5	84.8	1.1	135.0
	9月	23.7	32.1	14.6	87.2	1.3	270.0
	10月	16.1	30.1	5.6	82.0	0.9	59.5
	11月	12.1	22.3	3.4	85.1	0.9	58.0
	12月	5.1	15.0	-3.1	72.4	2.0	21.0

※平成29年の平均湿度については、湿度計故障のためデータを記載していない。

資料：消防本部

2. 人口

- 8 人口及び世帯数の推移
- 9 町・字別世帯数と人口
- 10 年齢別人口
- 11 年齢階層各指数の推移
- 12 年齢階層別人口の推移
- 13 地区別人口密度
- 14 年次別人口動態総括表
- 15 令和4年分 都道府県別年間転入者数
- 16 年別人口動態
- 17 戸籍人口及び住民基本台帳人口
- 18 外国人数

8.人口及び世帯数の推移

各年10月1日現在

年次	世帯数	人口総数	男	女	1世帯あたりの人員	人口密度(人/km ²)	性比(女=100)	人口増加数	人口増加指数	対前年増加率	備考
(29. 3. 31)	6,161	31,012			5.03				100.0	-	市制施行時
昭和 29年	6,187	31,131	15,053	16,078	5.03	241.8	93.6	119	100.4	-	面積 128.74 km ²
平成 元年	18,632	65,420	31,881	33,539	3.51	504.2	95.1	3,224	211.0	5.18	
2	19,490	68,933	33,533	35,400	3.54	531.2	94.7	3,513	222.3	5.37	''
3	20,529	71,763	34,844	36,919	3.50	553.0	94.4	2,830	231.4	4.11	''
4	21,444	73,926	35,842	38,084	3.45	569.7	94.1	2,163	238.4	3.01	''
5	22,369	75,969	36,786	39,183	3.40	585.5	93.9	2,043	245.0	2.76	''
6	23,337	78,388	37,967	40,421	3.36	604.1	93.9	2,419	252.8	3.18	''
7	24,005	79,913	38,685	41,228	3.33	615.9	93.8	1,525	257.7	1.95	''
8	24,760	81,193	39,294	41,899	3.28	625.7	93.8	1,280	261.8	1.60	''
9	25,428	82,163	39,762	42,401	3.23	633.2	93.8	970	264.9	1.19	''
10	26,013	82,786	40,045	42,741	3.18	638.0	93.7	623	266.9	0.76	''
11	26,489	83,181	40,230	42,951	3.14	641.0	93.7	395	268.2	0.48	''
12	26,716	83,291	40,106	43,185	3.12	641.9	92.9	110	268.6	0.13	''
13	27,234	83,279	40,123	43,156	3.06	641.8	93.0	△ 12	268.5	△ 0.01	''
14	27,666	83,191	40,113	43,078	3.01	641.1	93.1	△ 88	268.3	△ 0.11	''
15	28,083	83,104	40,015	43,089	2.96	640.4	92.9	△ 87	268.0	△ 0.10	''
16	28,607	83,010	39,866	43,144	2.90	639.7	92.4	△ 94	267.7	△ 0.11	''
17	28,334	82,156	39,385	42,771	2.90	633.1	92.1	△ 854	264.9	△ 1.03	''
18	28,852	81,750	39,159	42,591	2.83	630.0	91.9	△ 406	263.6	△ 0.49	''
19	29,199	81,227	38,971	42,256	2.78	626.0	92.2	△ 523	261.9	△ 0.64	''
20	29,654	80,933	38,777	42,156	2.73	623.7	92.0	△ 294	261.0	△ 0.36	''
21	29,939	80,541	38,538	42,003	2.69	620.7	91.8	△ 392	259.7	△ 0.48	''
22	29,481	80,284	38,438	41,846	2.72	618.7	91.9	△ 257	258.9	△ 0.32	''
23	30,022	80,171	38,481	41,690	2.67	617.8	92.3	△ 113	258.5	△ 0.14	''
24	30,265	79,780	38,315	41,465	2.64	614.8	92.4	△ 391	257.3	△ 0.49	''
25	30,494	79,245	38,039	41,206	2.60	610.7	92.3	△ 535	255.5	△ 0.67	''
26	30,675	78,633	37,716	40,917	2.56	605.9	92.2	△ 612	253.6	△ 0.77	''
27	30,595	78,795	37,908	40,887	2.58	607.2	92.7	162	254.1	0.21	''
28	30,885	78,232	37,568	40,664	2.53	602.9	92.4	△ 563	252.3	△ 0.71	''
29	31,035	77,493	37,231	40,262	2.50	597.2	92.5	△ 739	249.9	△ 0.94	''
30	31,324	77,040	37,027	40,013	2.46	593.7	92.5	△ 453	248.4	△ 0.58	''
令和 元年	31,767	76,634	36,852	39,782	2.41	590.5	92.6	△ 406	247.1	△ 0.53	''
2	31,466	76,387	36,853	39,534	2.43	588.6	93.2	△ 247	246.3	△ 0.32	''
3	31,582	75,669	36,464	39,205	2.40	583.1	93.0	△ 718	244.0	△ 0.94	''
4	31,793	75,031	36,137	38,894	2.36	578.2	92.9	△ 638	241.9	△ 0.84	''

※1.本表は、国勢調査人口に毎月の出生・死亡・転入・転出を加減して算出された推計値をもととした人口数(推計人口)であり、住民基本台帳人口とは異なる。

資料:情報政策室

※2.人口増加指数は市制施行時を100として計算。

9. 町・字別世帯数と人口

令和5年1月1日現在

町名	人口			世帯数	町名	人口			世帯数	町名	人口			世帯数	町名	人口			世帯数
	男	女	合計			男	女	合計			男	女	合計			男	女	合計	
総数	36,754	39,423	76,177	34,845	梅が丘北3番町	350	341	691	276	すずらん台西1番町	206	212	418	200	箕曲中村	231	226	457	230
(名張)	2,858	3,167	6,025	3,278	〃 北4番町	324	358	682	282	〃 西2番町	184	205	389	165	中知山	20	17	37	17
桜ヶ丘	236	266	502	225	〃 北5番町	304	289	593	250	〃 西3番町	219	217	436	207	(青蓮寺・百合が丘)	3,483	3,733	7,216	3,074
平尾	359	340	699	424	〃 南1番町	234	254	488	201	〃 西4番町	238	245	483	209	青蓮寺	139	158	297	136
丸之内	98	141	239	124	〃 南2番町	299	318	617	255	(つつじが丘)	4,428	4,855	9,283	4,157	南百合が丘	234	221	455	171
中町	22	32	54	28	〃 南3番町	318	330	648	271	つつじが丘北1番町	263	318	581	256	百合が丘東1番町	206	196	402	159
上本町	29	35	64	29	〃 南4番町	219	215	434	184	〃 北2番町	175	200	375	170	〃 東2番町	154	163	317	130
柳原町	42	70	112	75	〃 南5番町	203	201	404	176	〃 北3番町	237	263	500	224	〃 東3番町	280	285	565	256
鍛冶町	43	52	95	43	(鷹原)	954	1,055	2,009	892	〃 北4番町	279	306	585	260	〃 東4番町	226	251	477	197
本町	58	73	131	61	薦生	58	68	126	59	〃 北5番町	304	335	639	303	〃 東5番町	266	291	557	227
新町	111	129	240	114	八幡	67	70	137	53	〃 北6番町	223	235	458	202	〃 東6番町	151	165	316	124
南町	239	241	480	232	西田原	145	174	319	168	〃 北7番町	215	233	448	204	〃 東7番町	285	312	597	233
豊後町	89	80	169	91	鶴山	18	19	37	19	〃 北8番町	206	217	423	203	〃 東8番町	366	381	747	301
木屋町	53	64	117	63	家野	40	43	83	32	〃 北9番町	249	282	531	233	〃 東9番町	244	276	520	221
元町	65	83	148	78	葛尾	15	20	35	19	〃 北10番町	314	360	674	290	〃 西1番町	160	191	351	178
榑町	20	29	49	27	さつき台1番町	261	286	547	235	〃 南1番町	256	287	543	232	〃 西2番町	226	254	480	215
栄町	341	382	723	422	〃 2番町	350	375	725	307	〃 南2番町	269	272	541	241	〃 西3番町	204	220	424	203
松崎町	126	139	265	153	(美旗)	3,877	3,992	7,869	3,658	〃 南3番町	267	312	579	247	〃 西4番町	278	305	583	245
朝日町	391	505	896	490	新田	555	579	1,134	497	〃 南4番町	156	196	352	159	〃 西5番町	26	31	57	46
上八町	102	92	194	96	美旗中村	218	206	424	260	〃 南5番町	240	243	483	226	〃 西6番町	38	33	71	32
東町	434	414	848	503	東田原	733	743	1,476	728	〃 南6番町	264	267	531	245	(国津)	226	271	497	278
大谷	0	0	0	0	上小波田	59	84	143	61	〃 南7番町	258	260	518	242	神屋	54	72	126	79
(希央台)	545	575	1,120	540	下小波田	69	85	154	70	〃 南8番町	253	269	522	220	奈垣	24	39	63	38
希央台1番町	30	18	48	31	西原町	227	204	431	208	(春日丘)	507	525	1,032	343	布生	44	51	95	54
〃 2番町	221	235	456	199	南古山	39	42	81	36	春日丘1番町	183	183	366	124	上長瀬	22	27	49	23
〃 3番町	85	87	172	79	美旗町中1番	363	400	763	352	〃 2番町	180	182	362	132	長瀬	82	82	164	84
〃 4番町	101	112	213	113	〃 中2番	274	294	568	264	〃 3番町	144	160	304	87	(桔梗が丘)	4,007	4,481	8,488	3,932
〃 5番町	108	123	231	118	〃 中3番	365	389	754	331	〃 4~7番町	0	0	0	0	桔梗が丘1番町	275	323	598	293
(鴻之台)	850	765	1,615	968	〃 池の台東	242	240	482	217	(錦生)	661	763	1,424	658	〃 2番町	587	677	1,264	555
鴻之台1番町	225	192	417	266	〃 池の台西	180	174	354	152	黒田	134	147	281	123	〃 3番町	403	479	882	421
〃 2番町	225	218	443	234	〃 南西原	330	323	653	295	結馬	61	73	134	56	〃 4番町	539	604	1,143	521
〃 3番町	174	162	336	219	〃 藤が丘	223	229	452	187	井手	29	36	65	34	〃 5番町	1,169	1,264	2,433	1,068
〃 4番町	183	149	332	198	(比奈知)	538	599	1,137	567	安部田	312	356	668	302	〃 6番町	276	300	576	265
〃 5番町	43	44	87	51	下比奈知	319	356	675	352	矢川	96	116	212	111	〃 7番町	257	304	561	293
(蔵持)	1,646	1,784	3,430	1,608	上比奈知	59	69	128	58	上三谷	17	18	35	18	〃 8番町	501	530	1,031	516
蔵持町里	101	99	200	100	滝之原	160	174	334	157	竜口	12	17	29	14	(桔梗が丘南)	639	723	1,362	631
〃 原出	339	360	699	402	(富貴ヶ丘)	1,737	1,881	3,618	1,528	(赤目)	1,574	1,800	3,374	1,597	桔梗が丘南1番町	241	279	520	229
〃 芝出	117	141	258	141	富貴ヶ丘1番町	161	182	343	144	赤目町丈六	377	431	808	421	〃 南2番町	143	167	310	148
緑が丘東	366	383	749	312	〃 2番町	303	311	614	261	〃 相楽	119	135	254	112	〃 南3番町	237	258	495	235
〃 中	381	428	809	338	〃 3番町	184	217	401	184	〃 新川	272	313	585	286	〃 南4番町	18	19	37	19
〃 西	342	373	715	315	〃 4番町	389	421	810	364	〃 檀	181	216	397	167	(桔梗が丘西)	1,982	2,064	4,046	1,462
(川西・梅が丘)	3,192	3,268	6,460	2,697	〃 5番町	385	398	783	304	〃 星川	75	88	163	67	桔梗が丘西1番町	261	278	539	205
大屋戸	107	104	211	94	〃 6番町	315	352	667	271	〃 柏原	257	287	544	230	〃 西2番町	156	168	324	128
松原町	18	16	34	22	(すずらん台)	1,733	1,770	3,503	1,589	〃 一ノ井	126	149	275	146	〃 西3番町	459	493	952	351
夏秋	33	30	63	29	すずらん台東1番町	202	208	410	184	〃 長坂	45	70	115	67	〃 西4番町	387	401	788	287
短野	43	44	87	35	〃 東2番町	189	181	370	167	〃 すみれが丘	122	111	233	101	〃 西5番町	309	306	615	184
下三谷	24	23	47	22	〃 東3番町	194	185	379	160	(箕曲)	1,317	1,352	2,669	1,388	〃 西6番町	250	259	509	196
梅が丘北1番町	396	415	811	328	〃 東4番町	94	100	194	102	夏見	567	570	1,137	611	〃 西7番町	160	159	319	111
〃 北2番町	320	330	650	272	〃 東5番町	207	217	424	195	瀬古口	499	539	1,038	530					

資料：名張市の人口（情報政策室）

10. 年齢別人口

令和5年1月1日現在(年齢基準日:令和5年10月1日)

年齢(各歳)	男	女	総数	年齢(各歳)	男	女	総数
総数	36,754	39,423	76,177	50~54	2,607	2,636	5,243
0~4	974	919	1,893	50	561	544	1,105
0	39	42	81	51	602	558	1,160
1	205	188	393	52	482	506	988
2	241	207	448	53	503	488	991
3	235	213	448	54	459	540	999
4	254	269	523	55~59	2,110	2,325	4,435
5~9	1,469	1,445	2,914	55	437	476	913
5	275	246	521	56	442	492	934
6	324	273	597	57	347	365	712
7	273	302	575	58	464	488	952
8	283	322	605	59	420	504	924
9	314	302	616	60~64	2,262	2,602	4,864
10~14	1,743	1,692	3,435	60	409	508	917
10	333	347	680	61	443	519	962
11	346	360	706	62	441	496	937
12	338	302	640	63	498	548	1,046
13	371	346	717	64	471	531	1,002
14	355	337	692	65~69	2,566	2,899	5,465
15~19	1,693	1,693	3,386	65	472	565	1,037
15	331	350	681	66	455	558	1,013
16	343	317	660	67	515	574	1,089
17	363	332	695	68	569	589	1,158
18	333	367	700	69	555	613	1,168
19	323	327	650	70~74	3,316	3,627	6,943
20~24	1,645	1,553	3,198	70	615	623	1,238
20	347	369	716	71	643	678	1,321
21	391	298	689	72	663	759	1,422
22	341	314	655	73	679	763	1,442
23	284	303	587	74	716	804	1,520
24	282	269	551	75~79	2,688	3,002	5,690
25~29	1,544	1,396	2,940	75	731	758	1,489
25	314	291	605	76	706	753	1,459
26	289	269	558	77	388	440	828
27	305	258	563	78	395	483	878
28	323	285	608	79	468	568	1,036
29	313	293	606	80~84	1,855	2,286	4,141
30~34	1,679	1,588	3,267	80	434	541	975
30	304	308	612	81	426	530	956
31	314	275	589	82	381	491	872
32	340	330	670	83	349	388	737
33	378	325	703	84	265	336	601
34	343	350	693	85~89	958	1,472	2,430
35~39	2,111	2,021	4,132	85	267	326	593
35	383	362	745	86	212	328	540
36	428	385	813	87	188	302	490
37	394	381	775	88	155	271	426
38	421	438	859	89	136	245	381
39	485	455	940	90~94	396	829	1,225
40~44	2,343	2,330	4,673	90	121	213	334
40	480	461	941	91	104	184	288
41	442	460	902	92	77	159	236
42	456	450	906	93	51	151	202
43	484	466	950	94	43	122	165
44	481	493	974	95~99	86	333	419
45~49	2,701	2,714	5,415	95	25	106	131
45	510	503	1,013	96	23	84	107
46	526	510	1,036	97	15	65	80
47	552	559	1,111	98	14	45	59
48	579	584	1,163	99	9	33	42
49	534	558	1,092	100歳以上	8	61	69
(再掲)				年齢別割合(%)			
15歳未満	4,186	4,056	8,242	15歳未満	11.4%	10.3%	10.8%
15~64歳	20,695	20,858	41,553	15~64歳	56.3%	52.9%	54.5%
65歳以上	11,873	14,509	26,382	65歳以上	32.3%	36.8%	34.6%
75歳以上	5,991	7,983	13,974	75歳以上	16.3%	20.2%	18.3%

資料:名張市の人口(情報政策室)

11. 年齢階層各指数の推移

各年10月1日現在

年次	年少人口指数	高齢者人口指数	従属人口指数	高齢化指数	年次	年少人口指数	高齢者人口指数	従属人口指数	高齢化指数
平成 15 年	21.6	24.3	45.9	112.6	25	21.5	41.9	63.4	195.5
16	21.0	25.1	46.2	119.6	26	21.8	45.2	67.0	207.6
17	20.9	26.8	47.7	128.4	27	21.8	47.9	69.6	219.6
18	20.6	28.4	49.0	137.5	28	22.1	50.8	72.9	230.4
19	20.6	30.1	50.7	146.2	29	22.1	53.5	75.6	241.5
20	20.6	31.8	52.4	154.9	30	22.1	55.6	77.7	251.2
21	20.5	33.7	54.3	164.1	令和元年	22.1	57.5	79.6	260.4
22	20.5	35.1	55.7	171.1	2	21.9	59.4	81.3	271.5
23	20.5	36.0	56.5	176.2	3	21.7	61.3	83.0	282.5
24	21.0	38.8	59.8	185.1	4	21.6	62.9	84.4	291.6

資料：三重県政策企画部統計課

$$\text{年少人口指数} = \frac{0\sim 14\text{歳人口}}{15\text{歳}\sim 64\text{歳人口}} \times 100$$

$$\text{従属人口指数} = \frac{\text{年少人口} + \text{老年人口}}{15\text{歳}\sim 64\text{歳人口}} \times 100$$

$$\text{高齢者人口指数} = \frac{65\text{歳以上人口}}{15\text{歳}\sim 64\text{歳人口}} \times 100$$

$$\text{高齢化指数} = \frac{65\text{歳以上人口}}{\text{年少人口}} \times 100$$

12. 年齢階層別人口の推移

各年10月1日現在

年次	人口総数	年少人口		生産年齢人口		高齢者人口	
		実数	構成比%	実数	構成比%	実数	構成比%
平成 19 年	81,227	11,086	13.6	53,867	66.3	16,207	20.0
20	80,933	10,907	13.5	53,065	65.6	16,894	20.9
21	80,541	10,717	13.3	52,171	64.8	17,586	21.8
22	80,284	10,560	13.2	51,424	64.1	18,066	22.5
23	80,171	10,447	13.0	51,081	63.7	18,409	23.0
24	79,780	10,440	13.1	49,779	62.4	19,327	24.2
25	79,245	10,374	13.1	48,357	61.0	20,280	25.6
26	78,633	10,223	13.0	46,949	59.7	21,227	27.0
27	78,795	10,058	12.8	46,149	58.9	22,084	28.2
28	78,232	9,917	12.7	44,964	57.5	22,847	29.2
29	77,493	9,708	12.5	43,839	56.6	23,442	30.3
30	77,040	9,529	12.4	43,069	55.9	23,938	31.1
令和 元年	76,634	9,359	12.2	42,400	55.3	24,371	31.8
2	76,387	9,146	12.1	41,820	55.2	24,835	32.8
3	75,669	8,902	11.8	41,031	54.2	25,150	33.2
4	75,031	8,701	11.6	40,369	53.8	25,375	33.8

- ※1. 人口は国勢調査人口及び推計人口による。資料：三重県政策企画部統計課
- ※2. 年少人口は0～14歳、生産年齢人口は15～64歳、高齢者人口は65歳以上。
- ※3. 各実数の合計が人口総数にあわないものは年齢不詳分を総数に含むため。
- ※4. 3区分別人口の割合は年齢不詳を含む総数を分母として算出しているため、その計は100にならない。ただし、国勢調査年は年齢不詳を含まない総数を分母として算出。(平成27年、令和2年国勢調査)

13. 地区別人口密度

令和5年1月1日現在

地区名	面積 (km ²)	人口	人口密度 (人/km ²)	地区名	面積 (km ²)	人口	人口密度 (人/km ²)
総数	129.77	76,177	587.0	つつじが丘	1.68	9,283	5,525.6
名張	2.90	6,025	2,077.6	春日丘	0.57	1,032	1,810.5
希中央台	0.36	1,120	3,111.1	錦生	11.71	1,424	121.6
鴻之台	0.50	1,615	3,230.0	赤目	9.40	3,374	358.9
蔵持	2.65	3,430	1,294.3	箕曲	12.23	2,669	218.2
川西・梅が丘	3.99	6,460	1,619.0	青蓮寺・百合が丘	14.98	7,216	481.7
薦原	11.54	2,009	174.1	国津	25.39	497	19.6
美旗	11.98	7,869	656.8	桔梗が丘	2.21	8,488	3,840.7
比奈知	15.04	1,137	75.6	桔梗が丘南	0.24	1,362	5,675.0
富貴ヶ丘	0.83	3,618	4,359.0	桔梗が丘西	0.69	4,046	5,863.8
すずらん台	0.88	3,503	3,980.7				

資料: 情報政策室

14.年次別人口動態総括表

人口・世帯数は各年12月31日現在

年次	自然増減		社会増減				職権増減		差引増減	人口	世帯増減	世帯数
	出生	死亡	転入		転出		その他					
			県内	県外	県内	県外	増	減				
平成 30 年	486	807	711	1,607	637	1,800	57	9	△ 392	78,871	389	34,111
令和 元年	482	843	681	1,655	491	1,995	33	12	△ 490	78,381	342	34,453
2	432	817	662	1,405	604	1,924	64	36	△ 818	77,563	61	34,514
3	446	882	597	1,370	542	1,682	45	13	△ 661	76,902	146	34,660
4	373	919	698	1,462	621	1,739	42	21	△ 725	76,177	185	34,845

※1. 数値は各年1月1日～12月31日間の人口動態を表す。

※2. 本表は住民基本台帳による。

資料:情報政策室

15. 令和4年分 都道府県別年間転入者数

従前の住所地	1月	2月	3月	4月	5月	6月	7月	8月	9月	10月	11月	12月	合計
北海道	-	-	4	1	2	-	1	2	-	2	-	3	15
青森県	-	-	-	-	1	-	-	-	-	-	-	-	1
岩手県	1	-	1	1	3	-	-	1	-	-	-	-	7
宮城県	-	-	1	-	-	1	-	-	3	-	-	-	5
秋田県	-	-	-	-	-	1	-	-	-	-	-	-	1
山形県	-	-	-	-	-	-	-	-	-	-	-	-	0
福島県	-	-	-	1	1	-	-	1	-	-	-	-	3
茨城県	3	1	-	4	-	-	1	-	-	-	-	-	9
栃木県	2	1	-	4	-	-	-	-	-	3	1	-	11
群馬県	-	1	1	-	-	-	1	3	3	-	-	1	10
埼玉県	4	1	8	1	5	4	-	1	3	3	1	1	32
千葉県	-	4	2	5	1	-	-	2	2	4	1	3	24
東京都	-	3	10	10	5	4	11	4	2	2	2	3	56
神奈川県	2	1	7	3	4	2	4	1	2	4	2	2	34
新潟県	-	-	1	2	1	-	2	-	-	-	-	2	8
富山県	-	-	-	-	-	-	-	-	1	-	-	1	2
石川県	1	-	2	-	-	2	1	1	-	-	-	4	11
福井県	-	1	1	1	-	-	-	1	-	-	1	-	5
山梨県	-	-	-	-	1	-	-	-	-	1	-	-	2
長野県	-	6	2	-	2	-	2	2	1	-	-	-	15
岐阜県	3	-	3	4	1	2	-	2	3	3	1	2	24
静岡県	-	4	5	6	-	5	-	-	7	1	2	1	31
愛知県	14	10	24	14	18	11	11	8	11	17	6	7	151
三重県	42	46	125	83	44	62	44	51	44	71	49	37	698
滋賀県	5	2	13	3	3	4	2	5	6	2	1	6	52
京都府	5	3	7	8	1	4	2	2	8	3	3	6	52
大阪府	28	21	56	30	38	36	28	31	13	18	17	18	334
兵庫県	2	3	22	4	7	6	-	8	6	8	3	6	75
奈良県	9	5	36	18	14	16	22	19	21	15	6	16	197
和歌山県	2	1	2	2	-	-	1	1	1	2	-	2	14
鳥取県	-	1	-	-	-	-	-	-	-	-	1	-	2
島根県	-	-	-	-	-	-	-	-	-	-	-	-	0
岡山県	-	-	-	1	1	-	-	1	1	1	1	1	7
広島県	2	-	6	-	1	1	-	-	-	-	1	-	11
山口県	-	-	4	1	3	-	-	-	-	-	1	-	9
徳島県	-	-	-	1	-	-	-	-	-	1	-	-	2
香川県	-	-	1	-	-	-	-	1	-	-	-	-	2
愛媛県	1	1	-	-	1	1	-	-	-	-	-	-	4
高知県	1	1	3	-	-	1	1	-	-	-	-	-	7
福岡県	-	1	1	2	2	1	-	1	-	3	-	-	11
佐賀県	-	-	1	-	-	-	-	-	-	-	-	3	4
長崎県	-	-	-	-	-	-	-	-	-	-	-	-	0
熊本県	1	1	1	-	-	-	-	1	-	-	-	1	5
大分県	-	-	-	1	-	-	-	-	-	1	-	-	2
宮崎県	-	2	-	2	-	-	-	-	-	-	-	-	4
鹿児島県	-	-	-	-	-	2	-	-	-	-	-	-	2
沖縄県	2	2	-	1	-	1	-	-	1	1	-	3	11
国外	4	2	11	52	17	41	7	16	16	11	10	11	198
住所不明	-	-	-	-	-	-	-	-	-	-	-	-	-
合計	134	125	361	266	177	208	141	166	155	177	110	140	2,160

資料:住民基本台帳人口移動報告(情報政策室)

16. 年別人口動態

項目 年次	出生児数			死亡者数			死産	婚姻	離婚
	総数	男	女	総数	男	女			
平成 30 年	487	245	242	808	405	403	8	313	136
令和 元年	472	225	247	844	419	425	4	304	145
2	419	221	198	806	407	399	15	221	125
3	443	240	203	885	453	432	11	239	128

※令和4年の結果未公表。

資料:伊賀保健所

17. 戸籍人口及び住民基本台帳人口

各年4月1日現在

項目 年次	本 籍		住 民 基 本 台 帳	
	本 籍 数	本 籍 人 口	世 帯 数	人 口
平成 30 年	27,752	69,368	33,775	78,920
令和 元 年	27,893	69,438	34,179	78,553
2	27,945	69,308	33,006	77,898
3	28,018	69,228	33,165	77,250
4	28,014	69,079	33,305	76,462

※1.住民基本台帳年報による。

※2.住民基本台帳人口に、外国人住民を含む。

資料：総合窓口センター

18. 外国人数

各年3月31日現在

年次	人口	令和4年内訳			
		国籍別	人口	国籍別	人口
平成30年	702	ボリアビア	2	モンゴル	6
		ブラジル	117	ネパール	8
令和元年	927	ミャンマー	38	ニュージーランド	2
		スリランカ	6	パキスタン	2
2	1,073	チリ	2	ペルー	20
		中国	183	フィリピン	218
3	1,077	台湾	11	スペイン	3
		ドミニカ共和国	2	タイ	41
4	1,038	フランス	2	米国	8
		インド	5	ベネズエラ	2
		インドネシア	31	ベトナム	187
		韓国・朝鮮	112	その他	11
		ラオス	19		

資料:総合窓口センター

3. 国勢調査

- 19 地区別・年次別人口
- 20 令和2年国勢調査地区別人口と世帯数
- 21 年齢(各歳)、男女別人口
- 22 配偶関係(4区分)、年齢(5歳階級)、男女別15歳以上人口
- 23 世帯人員(10区分)別一般世帯数及び一般世帯人員の推移
- 24 施設等の世帯の種類(6区分)、世帯人員(4区分)別施設等の世帯数及び施設等の世帯人員
- 25 世帯の家族類型(22区分)別一般世帯数及び一般世帯人員(6歳未満・18歳未満世帯員のいる一般世帯及び3世代世帯並びに母子世帯及び父子世帯—特掲)
- 26 世帯人員(7区分)別一般世帯数及び一般世帯人員(6歳未満・18歳未満世帯員のいる一般世帯—特掲)
- 27 世帯人員(7区分)、65歳以上世帯員の有無別一般世帯数、一般世帯人員及び65歳以上世帯人員
- 28 住居の種類・住宅の所有の関係(6区分)別一般世帯数、一般世帯人員及び1世帯当たり人員
- 29 住宅の建て方(6区分)、住居の種類・住宅の所有の関係(6区分)別一般世帯数、一般世帯人員及び1世帯当たり人員
- 30 住宅の建て方(6区分)別65歳以上世帯員のいる一般世帯数、一般世帯人員、65歳以上世帯人員及び1世帯当たり人員
- 31 年齢(5歳階級)、男女別高齢単身者数
- 32 夫の年齢(7区分)、妻の年齢(7区分)別夫婦のみの世帯数
- 33 労働力人口及び非労働力人口
- 34 産業大分類別就業者数の推移(常住地による)
- 35 地区別、産業大分類別就業者数(常住地による)
- 36 産業大分類別昼間人口就業者数
- 37 昼間人口総括表
- 38 常住地による従業・通学市区町村別15歳以上就業者数及び通学者数(流出人口)
- 39 従業地・通学地による常住市区町村別15歳以上就業者数及び通学者数(流入人口)
- 40 人口集中地区(DIDs)の人口

19.地区別・年次別人口

各年10月1日現在

地区名	昭和50年	55	60	平成2年	7	12	17	22	27	令和2年
総数	34,929	44,488	56,474	68,933	79,913	83,291	82,156	80,284	78,795	76,387
名張	11,148	10,109	9,872	9,252	8,380	7,822	7,101	6,530	6,276	6,271
希中央台	—	—	—	—	—	—	—	812	1,193	1,285
鴻之台	—	—	—	332	820	1,122	1,310	1,502	1,800	1,908
蔵持	2,011	2,812	3,347	3,104	3,264	3,332	3,502	3,348	3,503	3,478
川西梅が丘	—	—	—	4,561	7,246	8,009	7,730	7,193	6,780	6,361
薦原	1,297	1,499	1,607	1,777	1,991	2,211	2,238	2,175	2,192	2,140
美旗	3,022	3,770	5,705	7,375	8,751	9,124	8,808	8,479	8,028	7,884
比奈知	2,395	2,445	2,338	2,217	2,138	1,851	1,643	1,480	1,280	1,092
富貴ヶ丘	498	1,201	1,841	2,514	3,101	3,353	3,443	3,484	3,492	3,452
すずらん台	—	7	1,591	2,589	3,695	3,860	3,840	3,734	3,582	3,458
つつじが丘	—	2,550	6,455	8,202	10,048	10,872	10,573	10,066	9,621	9,106
春日丘	—	—	—	—	—	228	445	865	1,043	1,010
錦生	2,258	2,340	2,303	2,270	2,258	2,261	2,123	1,918	1,700	1,486
赤目	2,893	3,760	4,259	4,292	4,641	4,602	4,320	4,044	3,778	3,487
箕曲	2,937	3,353	2,900	2,886	3,160	3,213	3,137	3,005	3,030	2,819
青蓮寺百合が丘	—	—	883	3,754	6,158	7,098	7,512	7,419	7,460	7,165
国津	1,281	1,254	1,176	1,138	1,112	1,072	939	817	706	593
桔梗が丘	5,189	8,378	10,323	10,594	10,157	9,465	9,046	8,574	8,225	8,246
桔梗が丘南	—	988	1,802	1,866	1,800	1,627	1,499	1,436	1,360	1,298
桔梗が丘西	—	22	72	210	1,193	2,169	2,947	3,403	3,746	3,848

※つつじが丘地区は比奈知と国津の一部分から新設。

資料：国勢調査(情報政策室)

20. 令和2年国勢調査地区別人口と世帯数

令和2年10月1日現在

	令和2年の人口			人口総数に対する割合(%)	面積 (km ²)	人口密度 (人/km ²)	女100人に対する男	前回調査時人口 (平成27年)	前回調査との比較		令和2年 世帯数	1世帯あたりの人員	前回調査時世帯数 (平成27年)	前回調査時世帯数との比較	
	総数	男	女						増減数	増加率(%)				増減数	増加率(%)
総数	76,387	36,853	39,534	100.0	129.77	588.6	93.2	78,795	△ 2,408	△ 3.1	31,466	2.43	30,595	871	2.8
名張	6,271	3,065	3,206	8.2	2.90	2,162.4	95.8	6,276	△ 5	△ 0.8	3,230	1.94	3,018	212	7.0
希央台	1,285	663	622	1.7	0.36	3,569.4	106.6	1,193	92	7.7	658	1.95	600	58	9.7
鴻之台	1,908	1,043	865	2.5	0.50	3,816.0	120.6	1,800	108	6.0	1,111	1.72	980	131	13.4
蔵持	3,478	1,649	1,829	4.6	2.65	1,312.5	90.2	3,503	△ 25	△ 0.7	1,489	2.34	1,362	127	9.3
川西 梅が丘	6,361	3,138	3,223	8.3	3.99	1,594.2	97.4	6,780	△ 419	△ 6.2	2,426	2.62	2,406	20	0.8
薦原	2,140	939	1,201	2.8	11.54	185.4	78.2	2,192	△ 52	△ 2.4	728	2.94	713	15	2.1
美旗	7,884	3,840	4,044	10.3	11.98	658.1	95.0	8,028	△ 144	△ 1.8	3,087	2.55	2,951	136	4.6
比奈知	1,092	512	580	1.4	15.04	72.6	88.3	1,280	△ 188	△ 14.7	439	2.49	474	△ 35	△ 7.4
富貴ヶ丘	3,452	1,670	1,782	4.5	0.83	4,159.0	93.7	3,492	△ 40	△ 1.1	1,338	2.58	1,288	50	3.9
すずらん台	3,458	1,704	1,754	4.5	0.88	3,929.5	97.1	3,582	△ 124	△ 3.5	1,392	2.48	1,373	19	1.4
つつじが丘	9,106	4,303	4,803	11.9	1.68	5,420.2	89.6	9,621	△ 515	△ 5.4	3,688	2.47	3,689	△ 1	0.0
春日丘	1,010	488	522	1.3	0.57	1,771.9	93.5	1,043	△ 33	△ 3.2	312	3.24	311	1	0.3
錦生	1,486	706	780	1.9	11.71	126.9	90.5	1,700	△ 214	△ 12.6	580	2.56	600	△ 20	△ 3.3
赤目	3,487	1,604	1,883	4.6	9.40	371.0	85.2	3,778	△ 291	△ 7.7	1,410	2.47	1,438	△ 28	△ 1.9
箕曲	2,819	1,413	1,406	3.7	12.23	230.5	100.5	3,030	△ 211	△ 7.0	1,304	2.16	1,368	△ 64	△ 4.7
青蓮寺 百合が丘	7,165	3,469	3,696	9.4	14.98	478.3	93.9	7,460	△ 295	△ 4.0	2,650	2.70	2,597	53	2.0
国津	593	260	333	0.8	25.39	23.4	78.1	706	△ 113	△ 16.0	224	2.65	248	△ 24	△ 9.7
桔梗が丘	8,246	3,908	4,338	10.8	2.21	3,731.2	90.1	8,225	21	0.3	3,523	2.34	3,395	128	3.8
桔梗が丘南	1,298	615	683	1.7	0.24	5,408.3	90.0	1,360	△ 62	△ 4.6	547	2.37	545	2	0.4
桔梗が丘西	3,848	1,864	1,984	5.0	0.69	5,576.8	94.0	3,746	102	2.7	1,330	2.89	1,239	91	7.3

資料：国勢調査(情報政策室)

21. 年齢(各歳)、男女別人口

令和2年10月1日現在

年齢(各歳)	総数	男	女	年齢(各歳)	総数	男	女
総数	76,387	36,853	39,534	50～54	4,471	2,164	2,307
0～4歳	2,539	1,298	1,241	50	980	498	482
0	427	223	204	51	965	451	514
1	494	236	258	52	893	427	466
2	495	258	237	53	922	435	487
3	571	318	253	54	711	353	358
4	552	263	289	55～59	4,618	2,107	2,511
5～9	3,216	1,609	1,607	55	934	447	487
5	591	276	315	56	939	426	513
6	608	306	302	57	882	387	495
7	673	336	337	58	954	435	519
8	707	350	357	59	909	412	497
9	637	341	296	60～64	5,167	2,387	2,780
10～14	3,391	1,732	1,659	60	1,034	483	551
10	704	363	341	61	1,006	475	531
11	684	348	336	62	1,015	453	562
12	678	327	351	63	1,020	457	563
13	636	334	302	64	1,092	519	573
14	689	360	329	65～69	6,342	3,074	3,268
15～19	3,634	1,923	1,711	65	1,165	577	588
15	728	355	373	66	1,177	561	616
16	728	381	347	67	1,247	619	628
17	799	416	383	68	1,324	645	679
18	718	419	299	69	1,429	672	757
19	661	352	309	70～74	6,864	3,303	3,561
20～24	2,683	1,349	1,334	70	1,456	686	770
20	573	282	291	71	1,542	721	821
21	554	259	295	72	1,530	764	766
22	521	269	252	73	1,478	720	758
23	514	265	249	74	858	412	446
24	521	274	247	75～79	4,931	2,262	2,669
25～29	2,925	1,500	1,425	75	912	419	493
25	537	267	270	76	1,076	500	576
26	566	290	276	77	1,003	457	546
27	594	305	289	78	1,007	455	552
28	584	317	267	79	933	431	502
29	644	321	323	80～84	3,249	1,470	1,779
30～34	3,565	1,862	1,703	80	787	380	407
30	664	350	314	81	627	287	340
31	659	341	318	82	673	317	356
32	703	361	342	83	613	261	352
33	784	423	361	84	549	225	324
34	755	387	368	85～89	2,054	769	1,285
35～39	4,394	2,208	2,186	85	508	188	320
35	804	383	421	86	459	183	276
36	907	474	433	87	408	148	260
37	919	473	446	88	366	137	229
38	880	432	448	89	313	113	200
39	884	446	438	90～94	1,041	298	743
40～44	4,969	2,462	2,507	90	281	92	189
40	929	465	464	91	230	67	163
41	951	463	488	92	219	60	159
42	1,008	505	503	93	182	48	134
43	1,013	513	500	94	129	31	98
44	1,068	516	552	95～99	316	50	266
45～49	5,394	2,689	2,705	95	107	24	83
45	1,117	561	556	96	77	12	65
46	1,074	524	550	97	69	10	59
47	1,087	543	544	98	33	2	31
48	1,150	598	552	99	30	2	28
49	966	463	503	100歳以上	38	6	32
				不詳	586	331	255
(再掲)	総数	男	女	年齢別割合(%)	総数	男	女
15歳未満	9,146	4,639	4,507	15歳未満	12.1	12.7	11.5
15～64歳	41,820	20,651	21,169	15～64歳	55.2	56.5	53.9
65歳以上	24,835	11,232	13,603	65歳以上	32.8	30.8	34.6
75歳以上	11,629	4,855	6,774	75歳以上	15.3	13.3	17.2
85歳以上	3,449	1,123	2,326	85歳以上	4.6	3.1	5.9
平均年齢	49.3	47.8	50.6				
年齢中位数	51.2	49.2	53.2				

資料：国勢調査(総務省統計局)

※総数には年齢不詳を含み、年齢(3区分)別人口の割合は年齢不詳を除いて算出している。

22. 配偶関係(4区分)、年齢(5歳階級)、男女別15歳以上人口

令和2年10月1日現在

年齢 (5歳階級)	総数	男					女				
		総数	未婚	有配偶	死別	離別	総数	未婚	有配偶	死別	離別
総数	66,655	31,883	8,544	20,585	1,082	1,250	34,772	6,413	20,734	4,823	2,358
15～19歳	3,634	1,923	1,916	4	-	-	1,711	1,702	5	-	4
20～24	2,683	1,349	1,254	73	-	3	1,334	1,200	112	-	10
25～29	2,925	1,500	1,083	360	1	17	1,425	853	509	-	49
30～34	3,565	1,862	923	866	-	32	1,703	539	1,045	2	106
35～39	4,394	2,208	787	1,326	2	70	2,186	489	1,499	3	183
40～44	4,969	2,462	667	1,622	1	130	2,507	459	1,752	13	266
45～49	5,394	2,689	647	1,849	8	147	2,705	382	1,967	37	299
50～54	4,471	2,164	428	1,539	16	146	2,307	250	1,705	49	285
55～59	4,618	2,107	273	1,627	26	160	2,511	135	2,001	91	273
60～64	5,167	2,387	194	1,967	48	152	2,780	88	2,290	181	206
65～69	6,342	3,074	194	2,586	116	160	3,268	91	2,576	365	224
70～74	6,864	3,303	111	2,851	186	130	3,561	88	2,577	661	198
75～79	4,931	2,262	39	1,951	200	53	2,669	55	1,609	838	126
80～84	3,249	1,470	19	1,225	169	37	1,779	38	757	889	59
85～89	2,054	769	7	564	166	10	1,285	22	266	887	46
90～94	1,041	298	1	156	115	3	743	19	59	569	18
95～99	316	50	1	17	24	-	266	2	5	211	5
100歳以上	38	6	-	2	4	-	32	1	-	27	1
(再掲)											
65歳以上	24,835	11,232	372	9,352	980	393	13,603	316	7,849	4,447	677
75歳以上	11,629	4,855	67	3,915	678	103	6,774	137	2,696	3,421	255
85歳以上	3,449	1,123	9	739	309	13	2,326	44	330	1,694	70
平均年齢	54.9	53.6	33.5	60.3	78.1	57.2	56.1	31.7	57.8	80.0	55.7

※総数に配偶関係「不詳」を含む。

資料：国勢調査(総務省統計局)

23. 世帯人員(10区分)別一般世帯数及び一般世帯人員の推移

令和2年10月1日現在

区分	一 般 世 帯 数								(再 掲)			
	総数	世帯 人員が 1人	2	3	4	5	6	7人以上	世帯人員	1世帯 当たり 人員	間借り・ 下宿などの 単身者	会社などの 独身寮の 単身者
昭和 60 年	15,240	1,340	2,381	2,691	4,678	2,391	1,174	585	56,144	3.68	53	191
平成 2 年	19,444	1,979	3,498	3,563	5,776	2,750	1,262	616	68,570	3.53	64	281
7	23,888	2,828	5,202	4,725	6,279	2,946	1,286	622	79,478	3.33	135	352
12	26,683	3,769	6,874	5,673	6,049	2,650	1,180	488	82,613	3.10	133	264
17	28,264	4,709	8,262	6,284	5,529	2,220	884	376	81,359	2.88	169	212
22	29,445	5,677	9,529	6,311	5,217	1,824	621	266	79,332	2.69	112	179
27	30,540	7,051	10,431	6,013	4,727	1,650	483	185	77,368	2.53	280	182
令和 2 年	31,398	8,610	10,951	5,700	4,276	1,356	367	138	74,713	2.38	368	266

資料：国勢調査(総務省統計局)

24. 施設等の世帯の種類(6区分)、世帯人員(4区分)別 施設等の世帯数及び施設等の世帯人員

令和2年10月1日現在

施設等の世帯の種類	世帯数					世帯人員				
	総数	世帯人員が 1～4人	5～29	30～49	50人以上	総数	世帯人員が 1～4人	5～29	30～49	50人以上
総数	68	15	33	7	13	1,674	34	380	266	994
寮・寄宿舎の学生・生徒	1	-	-	-	1	110	-	-	-	110
病院・療養所の入院者	2	1	-	1	-	31	1	-	30	-
社会施設の入所者	61	10	33	6	12	1,528	28	380	236	884
自衛隊営舎内居住者	-	-	-	-	-	-	-	-	-	-
矯正施設の入所者	-	-	-	-	-	-	-	-	-	-
その他	4	4	-	-	-	5	5	-	-	-

資料：国勢調査(総務省統計局)

25. 世帯の家族類型(22区分)別一般世帯数及び一般世帯人員(6歳未満・18歳未満世帯員のいる一般世帯及び3世代世帯並びに母子世帯及び父子世帯-特掲)

令和2年10月1日現在

世帯の家族類型	一般世帯数	一般世帯人員	(再掲)			(再掲)			(再掲)	
			6歳未満世帯員のいる一般世帯			18歳未満世帯員のいる一般世帯			3世代世帯	
			世帯数	世帯人員	6歳未満世帯人員	世帯数	世帯人員	18歳未満世帯人員	世帯数	世帯人員
総数 1)	31,398	74,713	2,390	9,676	3,127	6,525	25,728	11,274	1,529	7,286
総数	22,545	65,483	2,384	9,649	3,119	6,418	25,531	11,145	1,525	7,261
核家族世帯	総数	20,081	55,357	2,098	8,096	2,755	5,552	21,090	9,754	-
	夫婦のみの世帯	8,613	17,226	-	-	-	-	-	-	-
親族のみの世帯	夫婦と子供から成る世帯	8,714	31,697	1,983	7,755	2,621	4,867	19,153	8,659	-
	男親と子供から成る世帯	441	997	5	19	6	60	171	99	-
	女親と子供から成る世帯	2,313	5,437	110	322	128	625	1,766	996	-
	総数	2,464	10,126	286	1,553	364	866	4,441	1,391	1,525
	夫婦と両親から成る世帯	106	424	-	-	-	-	-	-	-
	夫婦と夫の両親から成る世帯	77	308	-	-	-	-	-	-	-
	夫婦と妻の両親から成る世帯	29	116	-	-	-	-	-	-	-
	夫婦とひとり親から成る世帯	506	1,518	-	-	-	-	-	-	-
	夫婦と夫のひとり親から成る世帯	320	960	-	-	-	-	-	-	-
	夫婦と妻のひとり親から成る世帯	186	558	-	-	-	-	-	-	-
	夫婦、子供と両親から成る世帯 2)	288	1,667	59	355	81	191	1,145	341	288
	夫婦、子供と夫の両親から成る世帯	231	1,341	46	278	63	151	913	273	231
	夫婦、子供と妻の両親から成る世帯	57	326	13	77	18	40	232	68	57
	夫婦、子供とひとり親から成る世帯 2)	575	2,594	65	330	82	217	1,066	355	575
	夫婦、子供と夫のひとり親から成る世帯	407	1,844	42	215	53	154	758	253	407
	夫婦、子供と妻のひとり親から成る世帯	167	746	23	115	29	63	308	102	167
	夫婦と他の親族(親、子供を含まない)から成る世帯	66	210	2	9	2	12	43	14	-
	夫婦、子供と他の親族(親を含まない)から成る世帯	310	1,433	70	339	83	227	1,075	322	281
	夫婦、親と他の親族(子供を含まない)から成る世帯 2)	40	203	3	22	4	6	44	13	17
	夫婦、夫の親と他の親族から成る世帯	22	104	-	-	-	1	5	2	7
夫婦、妻の親と他の親族から成る世帯	9	43	1	6	1	1	6	2	3	
夫婦、子供、親と他の親族から成る世帯 2)	94	618	52	351	71	84	562	155	94	
夫婦、子供、夫の親と他の親族から成る世帯	63	422	30	207	41	56	382	106	63	
夫婦、子供、妻の親と他の親族から成る世帯	30	190	21	138	29	27	174	48	30	
兄弟姉妹のみから成る世帯	128	266	-	-	-	-	-	-	-	
他に分類されない親族世帯	351	1,193	35	147	41	129	506	191	270	
非親族を含む世帯	217	552	6	27	8	26	116	48	4	
単独世帯	8,610	8,610	-	-	-	81	81	81	-	
(再掲)										
母子世帯	479	1,271	78	230	94	429	1,171	686	-	
母子世帯(他の世帯員がいる世帯を含む)	715	2,283	135	484	159	641	2,098	989	229	
父子世帯	49	137	3	11	3	44	126	76	-	
父子世帯(他の世帯員がいる世帯を含む)	109	408	13	68	14	97	372	158	52	

※1. 1)は、世帯の家族類型「不詳」を含む。

※2. 2)は、夫の親か妻の親か特定できない場合を含む。

資料: 国勢調査(総務省統計局)

26. 世帯人員(7区分)別一般世帯数及び一般世帯人員
(6歳未満・18歳未満世帯員のいる一般世帯-特掲)

令和2年10月1日現在

区 分	総 数	世帯人員 が1人	2	3	4	5	6	7人以上
一般世帯数	31,398	8,610	10,951	5,700	4,276	1,356	367	138
一般世帯人員	74,713	8,610	21,902	17,100	17,104	6,780	2,202	1,015
(再掲) 6歳未満世帯員のいる一般世帯								
世帯数	2,390	-	50	720	987	426	137	70
世帯人員	9,676	-	100	2,160	3,948	2,130	822	516
6歳未満世帯人員	3,127	-	50	729	1,427	610	200	111
18歳未満世帯員のいる一般世帯								
世帯数	6,525	81	272	1,745	2,888	1,094	317	128
世帯人員	25,728	81	544	5,235	11,552	5,470	1,902	944
18歳未満世帯人員	11,274	81	272	1,937	5,186	2,634	795	369

資料: 国勢調査(総務省統計局)

27. 世帯人員(7区分), 65歳以上世帯員の有無別一般世帯数,
一般世帯人員及び65歳以上世帯人員

令和2年10月1日現在

区 分	総 数	世帯人員 が1人	2	3	4	5	6	7人以上
一 般 世 帯 数	15,391	3,647	7,284	2,723	980	426	231	100
一 般 世 帯 人 員	34,553	3,647	14,568	8,169	3,920	2,130	1,386	733
65歳以上世帯人員	23,506	3,647	12,488	4,584	1,558	672	374	183

資料: 国勢調査(総務省統計局)

28. 住居の種類・住宅の所有の関係(6区分)別一般世帯数、
一般世帯人員及び1世帯当たり人員

令和2年10月1日現在

住居の種類 住宅の所有の関係	世帯数	世帯人員	1世帯 当たり人員
一般世帯	31,398	74,713	2.38
住宅に住む一般世帯	31,017	74,194	2.39
主世帯	30,563	73,478	2.40
持ち家	24,920	64,024	2.57
公営・都市再生機構・公社の借家	197	380	1.93
民営の借家	4,819	8,156	1.69
給与住宅	627	918	1.46
間借り	454	716	1.58
住宅以外に住む一般世帯	381	519	1.36

資料:国勢調査(総務省統計局)

29. 住宅の建て方(6区分), 住居の種類・住宅の所有の関係(6区分)別一般世帯数,
一般世帯人員及び1世帯当たり人員

令和2年10月1日現在

住宅の建て方 1) 住宅の所有の関係(5区分)	総 数	一戸建	長屋建	共 同 住 宅 2)				その他
				総 数	建物全体の階数			
					1・2階建	3～5	6～10	
一 般 世 帯 数	31,398							
うち住宅に住む一般世帯	31,017	25,840	308	4,858	2,626	1,722	510	11
主 世 帯	30,563	25,562	300	4,690	2,558	1,660	472	11
持 ち 家	24,920	24,645	61	211	12	105	94	3
公営・都市再生機構・公社の借家	197	5	77	115	18	97	-	-
民営の借家	4,819	810	158	3,846	2,293	1,227	326	5
給与住宅	627	102	4	518	235	231	52	3
間 借 り	454	278	8	168	68	62	38	-
一 般 世 帯 人 員	74,713							
うち住宅に住む一般世帯	74,194	66,258	545	7,369	3,865	2,563	941	22
主 世 帯	73,478	65,730	535	7,191	3,792	2,500	899	22
持 ち 家	64,024	63,520	109	390	16	191	183	5
公営・都市再生機構・公社の借家	380	10	145	225	33	192	-	-
民営の借家	8,156	1,977	277	5,894	3,438	1,816	640	8
給与住宅	918	223	4	682	305	301	76	9
間 借 り	716	528	10	178	73	63	42	-
1 世 帯 当 たり 人 員	2.38							
うち住宅に住む一般世帯	2.39	2.56	1.77	1.52	1.47	1.49	1.85	2.00
主 世 帯	2.40	2.57	1.78	1.53	1.48	1.51	1.90	2.00
持 ち 家	2.57	2.58	1.79	1.85	1.33	1.82	1.95	1.67
公営・都市再生機構・公社の借家	1.93	2.00	1.88	1.96	1.83	1.98	-	-
民営の借家	1.69	2.44	1.75	1.53	1.50	1.48	1.96	1.60
給与住宅	1.46	2.19	1.00	1.32	1.30	1.30	1.46	3.00
間 借 り	1.58	1.90	1.25	1.06	1.07	1.02	1.11	-

※1. 1)住宅の建て方「不詳」を含む。

※2. 2)建物全体の階数「不詳」を含む。

資料：国勢調査(総務省統計局)

30. 住宅の建て方(6区分)別65歳以上世帯員のいる一般世帯数,
一般世帯人員, 65歳以上世帯人員及び1世帯当たり人員

令和2年10月1日現在

住宅の建て方	主世帯	一般世帯数	一般世帯人員	65歳以上世帯人員	1世帯当たり人員
総数	1)	15,391	34,553	23,506	2.24
一戸建		14,606	33,329	22,527	2.28
長屋建		162	251	204	1.55
共同住宅	2)	578	880	705	1.52
1・2階建		244	321	278	1.32
3～5		276	459	351	1.66
6階建以上		58	100	76	1.72
その他		4	6	6	1.50

※1. 1)住宅の建て方「不詳」を含む。

資料: 国勢調査(総務省統計局)

※2. 2)建物全体の階数「不詳」を含む。

31. 年齢(5歳階級)、男女別高齢単身者数

令和2年10月1日現在

高齢単身者の男女	総数	65～69歳	70～74歳	75～79歳	80～84歳	85～89歳	90～94歳	95～99歳	100歳以上	不詳	(再掲) 75歳以上	(再掲) 85歳以上
65歳以上の高齢単身者数	3,647	723	911	805	608	430	149	20	1	518	2,013	600
男	1,174	332	329	224	150	99	32	8	-	296	513	139
女	2,473	391	582	581	458	331	117	12	1	222	1,500	461

資料:国勢調査(総務省統計局)

32. 夫の年齢(7区分), 妻の年齢(7区分)別夫婦のみの世帯数

令和2年10月1日現在

夫の年齢(7区分)	妻の年齢(7区分)							
	総 数	60歳未満	60～64歳	65～69歳	70～74歳	75～79歳	80～84歳	85歳以上
総 数	8,613	2,328	1,196	1,611	1,738	1,081	483	176
夫が60歳未満	1,786	1,712	61	12	-	1	-	-
60～64歳	961	438	469	48	3	2	1	-
65～69歳	1,466	148	528	676	104	8	1	1
70～74歳	1,848	25	125	771	847	68	12	-
75～79歳	1,321	5	12	96	694	471	37	6
80～84歳	792	-	1	7	84	468	207	25
85歳以上	439	-	-	1	6	63	225	144

資料: 国勢調査(総務省統計局)

33. 労働力人口及び非労働力人口

令和2年10月1日現在

年次	総数 (15歳以上人口)	労働力人口							非労働力人口			
		総数	就業者					完全失業者	総数	家事	通学	その他
			総数	主に仕事	家事のほか仕事	通学のかたわら仕事	休業者					
平成 7 年	64,448	39,232	37,743	30,762	6,238	432	311	1,489	25,095	12,430	6,563	6,102
12	69,709	41,906	40,030	33,176	5,785	613	456	1,876	27,607	13,771	6,178	7,658
17	70,486	41,762	39,434	31,839	6,382	652	561	2,328	28,115	12,616	5,390	10,109
22	69,490	40,695	38,130	31,258	5,719	570	583	2,565	27,637	13,176	4,253	10,208
27	68,233	38,879	37,400	30,225	6,144	452	579	1,479	28,080	11,126	3,992	12,962
令和 2 年	66,655	37,334	35,993	29,515	5,210	520	748	1,341	26,337	8,977	3,461	13,899

※総数(15歳以上人口)には分類不詳を含む。

資料:国勢調査(総務省統計局)

34. 産業大分類別就業者数の推移(常住地による)

各年10月1日現在

産業分類	就業者数	産業分類	就業者数		
	平成17年		平成22年	平成27年	令和2年
総数	39,434	総数	38,130	37,400	35,993
A 農業	1,085	A 農業、林業	790	900	791
B 林業	29	B 漁業	3	1	3
C 漁業	—	C 鉱業、採石業、砂利採取業	5	3	4
D 鉱業	2	D 建設業	1,927	1,791	1,741
E 建設業	2,415	E 製造業	10,224	10,307	10,095
F 製造業	10,731	F 電気・ガス・熱供給・水道業	276	265	203
G 電気・ガス・熱供給・水道業	326	G 情報通信業	557	500	435
H 情報通信業	558	H 運輸業、郵便業	1,935	1,640	1,579
I 運輸業	1,801	I 卸売業、小売業	5,796	5,343	5,025
J 卸売・小売業	6,666	J 金融業、保険業	681	605	508
K 金融・保険業	669	K 不動産業、物品賃貸業	393	426	394
L 不動産業	305	L 学術研究、専門・技術サービス業	807	739	684
M 飲食店、宿泊業	1,691	M 宿泊業、飲食サービス業	1,826	1,836	1,663
N 医療、福祉	3,357	N 生活関連サービス業、娯楽業	1,858	1,797	1,680
O 教育、学習支援業	1,908	O 教育、学習支援業	1,760	1,730	1,730
P 複合サービス事業	426	P 医療、福祉	3,979	4,712	5,187
Q サービス業(他に分類されないもの)	5,503	Q 複合サービス事業	240	376	329
R 公務	1,619	R サービス業(他に分類されないもの)	2,105	2,223	2,172
S 分類不能の産業	343	S 公務(他に分類されるものを除く)	1,532	1,251	1,120
		T 分類不能の産業	1,436	955	650

※ 平成19年11月、日本標準産業分類改訂有。

資料：国勢調査(総務省統計局)

35. 地区別、産業大分類別就業者数(常住地による)

令和2年10月1日現在

産業分類	就業者数																				
	総数	名張	希央台	鴻之台	蔵持	川西・梅が丘	薦原	美旗	比奈知	富貴ヶ丘	すずらん台	つつじが丘	春日丘	錦生	赤目	箕曲	青蓮寺・百合が丘	国津	桔梗が丘	桔梗が丘南	桔梗が丘西
総数	35,993	2,986	652	1,007	1,676	3,407	983	3,676	518	1,591	1,692	4,135	475	751	1,601	1,337	3,324	231	3,599	526	1,826
A 農業、林業	791	28	3	8	31	62	43	167	45	17	29	40	3	60	63	49	67	27	34	4	11
B 漁業	3	-	-	-	-	-	1	-	-	-	-	-	-	-	-	2	-	-	-	-	-
C 鉱業、採石業、砂利採取業	4	-	-	-	1	1	-	-	1	-	-	-	-	-	-	-	-	-	-	-	1
D 建設業	1,741	138	33	62	90	164	56	167	19	95	87	183	15	43	90	66	173	17	172	15	56
E 製造業	10,095	852	200	347	537	1,000	273	1,150	127	496	500	1,143	165	159	403	372	763	45	917	133	513
F 電気・ガス・熱供給・水道業	203	15	6	13	12	28	5	10	2	10	4	22	4	2	3	9	16	-	18	5	19
G 情報通信業	435	30	4	8	14	39	11	44	9	19	25	49	6	8	25	15	47	4	43	9	26
H 運輸業、郵便業	1,579	88	17	34	69	194	43	199	25	69	96	200	29	31	75	47	120	8	135	21	79
I 卸売業、小売業	5,025	491	91	112	187	512	130	449	57	222	228	625	62	94	207	192	502	20	517	68	259
J 金融業、保険業	508	43	13	11	26	43	17	48	9	16	20	54	5	5	19	14	52	2	58	10	43
K 不動産業、物品賃貸業	394	43	8	16	22	29	8	23	6	17	8	40	3	11	18	28	33	3	52	7	19
L 学術研究、専門・技術サービス業	684	55	16	19	32	59	10	59	4	21	32	85	8	5	21	11	76	4	96	15	56
M 宿泊業、飲食サービス業	1,663	158	27	50	90	150	40	154	10	84	78	173	22	35	97	64	181	7	137	32	74
N 生活関連サービス業、娯楽業	1,680	160	26	45	67	168	52	162	21	74	104	221	14	43	53	68	129	9	164	34	66
O 教育、学習支援業	1,730	142	48	61	77	119	46	170	26	63	42	150	21	36	78	53	171	11	246	25	145
P 医療、福祉	5,187	395	80	122	252	468	134	479	68	216	245	654	70	107	231	170	552	35	582	73	254
Q 複合サービス事業	329	25	4	9	12	36	10	37	5	11	17	42	4	9	11	14	24	3	27	5	24
R サービス業 (他に分類されないもの)	2,172	202	30	41	88	202	58	208	50	107	123	261	24	60	107	99	197	21	188	37	69
S 公務 (他に分類されるものを除く)	1,120	79	33	25	41	77	26	90	9	35	28	120	17	20	55	41	155	5	143	20	101
T 分類不能の産業	650	42	13	24	28	56	20	60	25	19	26	73	3	23	45	23	66	10	70	13	11

資料: 国勢調査(情報政策室)

36. 産業大分類別昼間人口就業者数

令和2年10月1日現在

産 業 分 類	就業者数	産 業 分 類	就業者数	産 業 分 類	就業者数
総 数	27,985	G 情 報 通 信 業	246	N 生活関連サービス業、娯楽業	1,319
A 農 業 、 林 業	685	H 運 輸 業 、 郵 便 業	1,038	O 教 育 、 学 習 支 援 業	1,564
B 漁 業	3	I 卸 売 業 、 小 売 業	4,124	P 医 療 、 福 祉	4,569
C 鉱業、採石業、砂利採取業	-	J 金 融 業 、 保 険 業	422	Q 複 合 サ ー ビ ス 事 業	239
D 建 設 業	1,339	K 不 動 産 業 、 物 品 賃 貸 業	325	R サ ー ビ ス 業 (他に分類されないもの)	1,509
E 製 造 業	7,262	L 学 術 研 究 、 専 門 ・ 技 術 サ ー ビ ス 業	425	S 公 務 (他に分類されるものを除く)	760
F 電気・ガス・熱供給・水道業	171	M 宿 泊 業 、 飲 食 サ ー ビ ス 業	1,381	T 分 類 不 能 の 産 業	604

資料：国勢調査（総務省統計局）

37. 昼間人口総括表

各年10月1日現在

年次	夜間人口 ①	昼間流入人口			昼間流出口			昼間流入 超過人口 ②-⑧=③	昼間人口 ①+②=④	昼間人口 膨張係数 ④/①	昼間流入率 (%) ②/①	昼間流出率 (%) ⑧/①	昼間交流率(%) ②+⑧/①
		就業者	通学者	計②	就業者	通学者	計⑧						
平成 12 年	83,261	6,179	1,389	7,568	17,034	3,436	20,470	△ 12,902	70,359	0.845	9.09	24.59	33.67
17	82,089	5,968	1,426	7,394	16,556	3,195	19,751	△ 12,357	69,732	0.849	9.01	24.06	33.07
22	80,050	5,367	1,040	6,407	15,878	2,586	18,464	△ 12,057	67,993	0.849	8.00	23.07	31.07
27	78,291	5,450	956	6,406	14,298	2,195	16,493	△ 10,087	68,204	0.871	8.18	21.07	29.25
令和 2 年	75,801	4,955	854	5,809	13,151	1,824	14,975	△ 9,166	66,635	0.879	7.66	19.76	27.42

※1. 夜間人口＝国勢調査人口。ただし、年齢不詳の者を除外している。

※2. 通学者には15歳未満通学者を含む。

※3. 就業者は15歳以上。

資料：国勢調査（総務省統計局）

38. 常住地による従業・通学市区町村別15歳以上就業者数及び通学者数 (流出人口)

令和2年10月1日現在

就業・通学先	総数	就業者	通学者	就業・通学先	総数	就業者	通学者	
総数 1)	39,454	35,993	3,461					
(自市町村で従業・通学)	24,120	22,482	1,638					
自 宅	2,669	2,669	-					
自 宅 外	21,451	19,813	1,638					
(他市区町村で従業・通学) 2)	14,902	13,151	1,751					
流 出 人 口	(三重県内)	9,628	8,698	930	羽曳野市	28	15	13
	津 市	880	563	317	門 真 市	20	20	-
	四日市市	91	78	13	東大阪市	270	182	88
	伊勢市	103	40	63	他 市 町	149	106	43
	松阪市	139	84	55	(奈良県)	1,798	1,610	188
	桑名市	13	13	-	奈 良 市	426	368	58
	鈴鹿市	84	61	23	大和高田市	56	50	6
	尾鷲市	4	4	-	大和郡山市	141	116	25
	亀山市	79	75	4	天 理 市	104	83	21
	鳥羽市	7	4	3	橿原市	250	230	20
	熊野市	2	2	-	桜井市	116	106	10
	いなべ市	1	1	-	香芝市	65	52	13
	伊賀市	7,924	7,560	364	宇陀市	254	253	1
	菰野町	6	6	-	山添村	165	158	7
	多気町	9	8	1	曾爾村	36	36	-
	明和町	6	6	-	他 市 町	185	158	27
	他 市 町	280	193	87	(兵庫県)	79	56	23
	(三重県外)	5,274	4,453	821	神 戸 市	26	14	12
	(大阪府)	2,848	2,368	480	尼 崎 市	21	21	-
	大 阪 市	1,980	1,744	236	西 宮 市	15	4	11
	堺 市	45	38	7	他 市 町	17	17	-
	吹田市	64	39	25	(京都府)	205	118	87
	枚方市	35	22	13	京 都 市	113	55	58
	八尾市	135	131	4	他市町村	92	63	29
	寝屋川市	25	11	14	(愛知県)	119	105	14
	大東市	27	19	8	(滋賀県)	127	119	8
	柏原市	70	41	29	(東京都)	32	24	8
				(和歌山県)	12	10	2	
				他 県	54	43	11	

※1. 1)従業地・通学地「不詳」を含む。

資料：国勢調査(総務省統計局)

※2. 2)従業・通学市区町村「不詳・外国」を含む。

39. 従業地・通学地による常住市区町村別15歳以上就業者数及び通学者数
(流入人口)

令和2年10月1日現在

常住地			総数	就業者	通学者	常住地			総数	就業者	通学者
総数 1)			30,606	27,985	2,621	流 入 人 口	宇陀市	443	423	20	
(自市町村に常住)			24,120	22,482	1,638		山添村	124	107	17	
自 宅			2,669	2,669	-		曾爾村	72	68	4	
自 宅 外			21,451	19,813	1,638		御杖村	71	69	2	
(他市区町村に常住)			5,780	4,955	825		他市町村	154	110	44	
流 入 人 口	(三重県内)		3,747	3,187	560		(大阪府)	233	198	35	
	津市		548	452	96		大阪市	86	76	10	
	四日市市		39	24	15		堺市	8	7	1	
	伊勢市		46	37	9		八尾市	32	28	4	
	松阪市		153	121	32		柏原市	12	8	4	
	桑名市		23	12	11		羽曳野市	8	6	2	
	鈴鹿市		42	27	15		東大阪市	32	30	2	
	亀山市		26	22	4		他市町村	55	43	12	
	鳥羽市		6	6	-		(京都府)	66	51	15	
	熊野市		5	4	1		(愛知県)	26	22	4	
	いなべ市		5	3	2		(滋賀県)	46	41	5	
	志摩市		8	6	2		(兵庫県)	27	24	3	
	伊賀市		2,799	2,444	355		(和歌山県)	11	6	5	
	菰野町		6	3	3		他 県	28	27	1	
	多気町		8	4	4						
	明和町		17	12	5						
	他 町		16	10	6						
	(三重県外)			2,033	1,768	265					
	(奈良県)			1,596	1,399	197					
	奈良市		175	148	27						
大和高田市		50	43	7							
大和郡山市		41	33	8							
天理市		38	35	3							
橿原市		204	172	32							
桜井市		178	159	19							
香芝市		46	32	14							

※ 1) 従業地・通学地「不詳・外国」で、当地に常住している者を含む。 資料：国勢調査(総務省統計局)

40. 人口集中地区(DIDs)の人口

		人口(人)	面積(km ²)	人口密度(人/km ²)
平成 12 年	人口集中地域(A)	41,389	7.34	5,638.3
	I	6,913	1.50	4,608.7
	II	11,320	2.45	4,620.4
	III	10,872	1.70	6,395.3
	IV	6,648	0.78	8,523.1
	V	5,636	0.91	6,193.4
	市全域(B) (A)÷(B)×100	83,291	129.76	641.9
17	人口集中地域(A)	40,008	7.38	5,421.1
	I	10,573	1.68	6,293.5
	II	10,475	2.37	4,419.8
	III	6,377	0.78	8,175.6
	IV	6,292	1.49	4,222.8
	V	6,291	1.06	5,934.9
	市全域(B) (A)÷(B)×100	82,156	129.76	633.1
22	人口集中地域(A)	43,368	8.25	5,256.7
	I	10,066	1.68	5,991.7
	II	9,944	2.38	4,178.2
	III	6,152	1.06	5,803.8
	IV	5,921	0.78	7,591.0
	V	5,728	1.49	3,844.3
	市全域(B) (A)÷(B)×100	80,284	129.76	618.7
27	人口集中地域(A)	43,621	8.57	5,090
	I	9,621	1.68	5,727
	II	9,524	2.38	4,002
	III	6,784	1.74	3,899
	IV	6,121	0.92	6,653
	V	5,988	1.07	5,596
	市全域(B) (A)÷(B)×100	78,795	129.77	607.2
令和 2 年	人口集中地域(A)	42,957	9.30	4,619
	I	9,540	2.39	3,992
	II	9,106	1.68	5,420
	III	7,086	1.83	3,872
	IV	6,156	1.57	3,921
	V	5,764	1.07	5,387
	市全域(B) (A)÷(B)×100	76,387	129.77	588.6
		56.2	7.2	-

資料：国勢調査(総務省統計局)

(注)

平成12年迄 以下の通り	平成17年より 下記へ変更	平成22年より 下記へ変更	平成27年より 下記へ変更	令和2年より 下記へ変更
I:名張地区	I:つつじが丘地区	I:つつじが丘地区	I:つつじが丘地区	I:桔梗が丘・桔梗が丘 南地区
II:桔梗が丘地区	II:桔梗が丘地区	II:桔梗が丘地区	II:桔梗が丘・桔梗が丘 南地区	II:つつじが丘地区
III:つつじが丘地区	III:梅が丘地区	III:百合が丘地区	III:名張・鴻之台・希央 台地区	III:名張・鴻之台・希央 台地区
IV:梅が丘地区	IV:名張地区	IV:梅が丘地区	IV:さつき台・緑が丘・桔 梗が丘西地区	IV:さつき台・緑が丘・桔 梗が丘西地区
V:百合が丘地区	V:百合が丘地区	V:名張地区	V:百合が丘地区	V:百合が丘地区
		VI:さつき台・緑が丘地区	VI:梅が丘地区	VI:梅が丘地区

4. 農林水産業

- 41 総農家数
- 42 農林業経営体数
- 43 農林業経営体 組織形態別経営体数
- 44 経営耕地面積の推移
- 45 農業経営体 経営耕地の状況
- 46 農業経営体 家畜等を販売目的で飼養している飼養頭羽数
- 47 販売農家の経営耕地面積規模別農家数
- 48 販売農家の販売目的で作付け(栽培)した作物の類別作付(栽培)面積
- 49 農産物販売額1位の部門別農家数
- 50 耕地面積、借入耕地、貸付耕地
- 51 農地転用等の推移
- 52 ほ場整備事業概要
- 53 林業経営体 保有山林の状況
- 54 林業経営体 林産物 素材生産量

41.総農家数

各年2月1日現在（単位：戸）

	総農家数	販売農家	自給的農家
平成 12 年	1,667	1,219	448
17	1,561	1,036	525
22	1,441	914	527
27	1,295	825	470
令和 2 年	1,131	665	466
名張、蔵持、薦原	248	147	101
比 奈 知	128	79	49
美 旗	176	143	33
錦 生	163	83	80
赤 目	172	90	82
箕 曲	148	86	62
国 津	96	37	59

資料：農林業センサス(情報政策室)

42.農林業経営体数

令和2年2月1日現在

地区名	農林業経営体	農業経営体		林業経営体	
			個人経営		個人経営
総数	688	677	664	22	20
名張、蔵持、薦原	153	149	147	4	4
比奈知	81	80	79	3	2
美旗	149	149	143	1	1
錦生	86	84	83	3	2
赤目	91	91	90	3	3
箕曲	87	87	85	3	3
国津	41	37	37	5	5

資料：農林業センサス(情報政策室)

43.農林業経営体 組織形態別経営体数

令和2年2月1日現在

地区名	合 計	農事組合 法人	会 社	農協など 各種団体	その他の 法人	地方公共団 体・財産区	法人化して	内、家族経 営体
							いない	
総 数	688	2	6	-	2	-	678	674
名張、蔵持、薦原	153	-	2	-	-	-	151	151
比 奈 知	81	-	-	-	1	-	80	79
美 旗	149	1	2	-	-	-	146	143
錦 生	86	-	-	-	1	-	85	85
赤 目	91	1	-	-	-	-	90	90
箕 曲	87	-	2	-	-	-	85	85
国 津	41	-	-	-	-	-	41	41

資料：農林業センサス(情報政策室)

44. 経営耕地面積の推移

各年2月1日現在（単位 農家数：戸，面積：ha）

年次	経営耕地 総面積	田	畑		樹園地				
			普通畑	その他の畑	計	果樹園	茶園	桑園	その他
昭和 34 年	1,940.09	1,502.73	350.02	2.86	84.48	11.19	8.90	61.86	2.53
35	1,962.02	1,509.15	363.39	-	89.48	16.84	10.58	59.67	2.39
36	1,954.93	1,506.17	362.52	0.24	86.00	17.11	7.53	60.37	0.99
37	1,962.00	1,509.14	362.92	0.46	89.48	16.85	10.59	59.67	2.37
38	1,973.20	1,520.40	367.30	-	85.50	15.20	11.10	59.20	-
39	1,971.19	1,533.93	340.04	4.03	93.19	21.88	15.95	53.58	1.78
40	1,891.20	1,479.15	316.41	-	95.64	27.53	10.34	54.90	2.87
45	1,886.12	1,485.72	271.87	25.97	102.56	36.31	11.69	53.38	1.18
50	1,552.86	1,238.14	204.24	18.59	91.89	43.09	13.90	33.59	1.31
55	1,431.69	1,161.24	166.31	24.00	80.14	45.30	12.72	21.01	1.11
60	1,362.55	1,101.92	160.28	28.50	71.85	53.13	7.46	10.52	0.74
平成 2 年	1,229.50	1,020.71	128.75	22.07	57.97	50.49	4.18	2.77	0.53
7	1,179.41	979.06	110.25	33.84	56.26	52.37	3.05	0.56	0.28
年次	計		田		畑		樹園地		
	実農家数	面積	農家数	面積	農家数	面積	農家数	面積	
平成 12 年	1,667	1,064.57	1,632	897.60	1,293	123.00	198	43.97	
17	1,036	878.58	1,032	753.99	762	87.41	114	37.18	
22	912	859.43	908	732.90	666	90.88	125	35.65	
27	837	814.17	826	710.17	567	74.56	103	29.44	
令和 2 年	674	739.43	655	630.14	394	80.30	74	28.99	

※1.平成12年調査以降は「畑」「樹園地」の集計方式が変更。

資料：農林業センサス（情報政策室）

※2.平成12年までは総農家についての統計、平成17年以降は販売農家についての統計。

45.農業経営体 経営耕地の状況

令和2年2月1日現在(単位:ha)

地区名	田				畑(樹園地を除く)				樹園地			
	経営耕地 のある 経営体数	面積	借入している耕地		経営耕地 のある 経営体数	面積	借入している耕地		経営耕地 のある 経営体数	面積	借入している耕地	
			経営体数	面積			経営体数	面積			経営体数	面積
総 数	655	630	181	231	394	80	55	22	74	29	16	9
名張、蔵持、薦原	142	145	37	68	101	23	15	5	8	1	-	-
比 奈 知	78	72	29	21	39	9	7	4	3	0	1	0
美 旗	145	200	35	73	66	11	9	2	19	13	8	6
錦 生	83	62	29	19	58	9	9	1	10	1	2	0
赤 目	91	81	18	34	71	12	7	0	6	2	1	2
箕 曲	81	53	25	12	46	14	6	9	26	12	4	1
国 津	35	18	8	5	13	2	2	1	2	0	-	-

※表示単位未満を四捨五入しているため、合計と一致しない場合がある。

資料:農林業センサス(情報政策室)

46.農業経営体 家畜等を販売目的で飼養している飼養頭羽数

令和2年2月1日現在

地区名	乳用牛(頭)	肉用牛(頭)	豚(頭)	採卵鶏(羽)	ブロイラー(羽)
総 数	-	575	-	X	-
名張、蔵持、薦原	-	504	-	-	-
比 奈 知	-	X	-	-	-
美 旗	-	-	-	-	-
錦 生	-	X	-	X	-
赤 目	-	-	-	-	-
箕 曲	-	-	-	-	-
国 津	-	-	-	-	-

資料:農林業センサス(情報政策室)

47.販売農家の経営耕地面積規模別農家数

令和2年2月1日現在 (単位:戸)

地区名	計	経営耕地なし	0.3ha未満	0.3～0.5ha	0.5～1.0	1.0～1.5	1.5～2.0	2.0～3.0	3.0～5.0	5.0～10.0	10.0～20.0	20.0～30.0	30.0～50.0	50.0～100.0	100ha以上
総数	677	3	3	173	296	95	39	38	21	3	5	1	-	-	-
名張、葺持、薦原	149	-	1	48	62	20	4	6	4	1	3	-	-	-	-
比奈知	80	-	-	13	44	11	2	4	6	-	-	-	-	-	-
美旗	149	1	-	13	58	30	18	18	9	-	2	-	-	-	-
錦生	84	1	-	29	31	12	6	3	2	-	-	-	-	-	-
赤目	91	-	-	32	43	10	3	1	-	1	-	1	-	-	-
箕曲	87	-	-	19	46	11	5	5	-	1	-	-	-	-	-
国津	37	1	2	19	12	1	1	1	-	-	-	-	-	-	-

資料: 農林業センサス(情報政策室)

48.販売農家の販売目的で作付け(栽培)した作物の類別作付(栽培)面積

令和2年2月1日現在 (単位:a)

地区名	合計面積	稲	麦類	雑穀	いも類	豆類	工芸農作物
総 数	62,706	51,400	×	386	×	154	×
名張、葺持、薦原	14,268	11,834	×	-	21	46	×
比 奈 知	6,814	6,217	-	-	×	×	×
美 旗	19,791	15,961	×	×	×	×	×
錦 生	5,666	5,059	-	×	×	23	×
赤 目	7,006	6,331	-	-	×	57	×
箕 曲	7,856	4,765	-	-	×	×	×
国 津	1,304	1,233	-	×	×	-	×

地区名	露地野菜	施設野菜	露地果樹	施設果樹	花き類・花木 (露地)	花き類・花木 (施設)	その他の作物 (露地)	その他の作物 (施設)
総 数	3,927	958	1,715	×	39	×	×	125
名張、葺持、薦原	1,172	334	×	-	×	-	×	-
比 奈 知	431	×	×	-	-	-	-	-
美 旗	669	472	586	528	×	×	×	×
錦 生	331	×	44	-	-	×	×	-
赤 目	181	×	×	-	-	-	×	-
箕 曲	1,056	120	835	245	-	-	×	×
国 津	×	×	-	-	-	-	-	-

資料:農林業センサス(情報政策室)

49. 農産物販売額1位の部門別農家数

各年2月1日現在 (単位:戸)

年次	農産物 販売農 家総数	稲作	麦類作	雑穀・ いも類・ 豆類	工芸 農産物	露地 野菜	施設 野菜	果樹類	花き・ 花木	その他 の作物	酪農	肉用牛	養豚	養鶏	養蚕	その他 の畜産
昭和 60 年	1,755	1,556	3	14	7	36	15	62	—	22	13	10	2	11	4	—
平成 2 年	1,394	1,253	—	1	2	24	17	55	—	12	11	11	2	3	3	—
7	1,287	1,169	—	2	1	25	12	52	—	8	8	9	—	—	1	—
12	1,127	1,019	—	2	1	18	13	53	—	11	4	6	—	—	—	—
17	939	839	—	—	1	24	15	44	3	3	3	7	—	—	—	—
22	803	704	—	1	1	21	19	39	5	4	1	7	—	1	—	—
27	736	631	1	2	1	34	23	33	2	3	—	5	—	1	—	—
令和 2 年	593	508	1	1	—	18	26	28	2	4	—	5	—	—	—	—

資料:農林業センサス(情報政策室)

50. 耕地面積、借入耕地、貸付耕地

各年2月1日現在（単位 農家数：戸、面積：ha）

年次	経営耕地 総面積	総農家数	1戸当たり 耕地面積(a)	借入耕地		貸付耕地		耕作放棄地	
				実農家数	面積	実農家数	面積	実農家数	面積
平成 12 年	1,065	1,667	64	440	141	343	70	617	113
22	958	1,434	67	390	172	317	82	535	108
27	858	1,294	66	332	172	315	84	562	197
令和 2 年	762	1,127	68	275	90

※1.平成17年調査は実施していない。(販売農家のみ実施)

※2.令和2年の調査で借入耕地・耕作放棄地は集計していない。

再掲一販売農家

年次	経営耕地 総面積	総農家数	1戸当たり 耕地面積(a)	借入耕地		貸付耕地		耕作放棄地	
				実農家数	面積	実農家数	面積	実農家数	面積
平成 12 年	976	1,219	80	382	136	232	44	446	86
17	879	1,036	85	325	146	173	34	405	74
22	859	912	94	333	167	191	38	331	69
27	769	824	93	291	168	194	38	371	85
令和 2 年	675	664	102	133	37

資料:農林業センサス(情報政策室)

51. 農地転用等の推移

(単位: m²)

内 訳		平成29年	30	令和元年	2	3
農地法第3条	件 数	17	30	24	23	28
	面 積	10,747	39,256	31,562	36,744	46,577
4条	件 数	10	7	6	11	5
	面 積	6,716	3,290	1,336	3,746	3,735
5条	件 数	55	37	32	42	42
	面 積	52,761	24,104	25,183	72,743	46,495
18条	件 数	-	-	-	2	-
	面 積	-	-	-	17,249	-
非農地証明	件 数	8	14	11	17	25
	面 積	913	27,676	4,764	6,581	8,124
合 計	件 数	90	88	73	95	100
	面 積	71,138	94,326	62,845	137,063	104,931

資料: 農業委員会事務局

52. ほ場整備事業概要

令和5年1月31日現在

事業名	総事業費 千円	計画 面積 (実施) ha	実施年度			備考
			工事		換地 処分 年	
			着手 年	完了 年		
1 団体営ほ場整備事業 宇陀川地区	325,829	121.6	昭和 45	昭和 47	昭和 51	室生ダム分水補償
2 国営青蓮寺総合農地開発事業関連 南古山工区	76,942	10.1	47	52	55	-
3 団体営ほ場整備事業 南古山地区	192,743	20.6	49	52	54	超湿田の整備
4 団体営ほ場整備事業 八幡地区	275,200	32.5	52	56	58	一級河川改修と統合井堰
5 自然休養村整備事業 布生地区	91,160	9.4	52	54	55	超湿田の整備と県道拡幅
6 県営ほ場整備事業 名張市北部地区	1,801,788	216.4	48	57	57	青蓮寺用水補給田の整備 農村公園用地の確保
7 団体営ほ場整備事業 蔵持地区	229,000	24.7	55	61	62	青蓮寺用水補給田の整備 都市計画道路用地の確保
8 市営土地改良事業 一ノ井地区	21,300	1.0	52	54	55	-
9 市営土地改良事業 下比奈知地区	19,905	1.2	55	55	56	-
10 市営土地改良事業 下比奈知地区	47,610	2.1	56	56	57	-
11 県営ほ場整備事業 赤目地区	1,900,000	131.0	56	平成 6	平成 8	用水の有効利用(パイプライン)
12 団体営ほ場整備事業 国津地区	219,400	11.1	56	昭和 62	元	幹線排水路の整備(排水対策特別事業)
13 団体営ほ場整備事業 鵜山地区	245,600	10.4	59	平成 2	2	幹線排水路の整備(排水対策特別事業)
14 農村総合整備モデル事業 名張地区 5団地	233,503	29.0	56	昭和 60	昭和 63	-
15 農村基盤総合整備事業 国津地区 4団地	250,288	11.7	55	平成 元	平成 2	-
16 団体営非補助ほ場整備事業 短野、下三谷地区	194,000	11.8	57	昭和 58	昭和 61	住宅地開発関連補償工事
17 地区再編農業構造改善事業 錦生地区	193,712	13.4	57	60	63	-
18 県単土地基盤整備事業 竜口、上三谷地区	97,000	4.2	61	63	平成 元	-
19 県営ほ場整備事業 滝之原地区	1,730,000	71.3	61	平成 6	14	一級河川改修
20 県単土地基盤整備事業 長坂地区	69,000	2.0	63	元	2	-
21 水田農業確立対策事業 布生上出地区	37,800	2.0	63	元	3	-
22 市営土地改良事業 下比奈知地区	19,500	0.2	63	元	元	-
23 市営土地改良事業 下比奈知地区	5,205	0.5	平成 4	4	4	-
24 県単土地基盤整備事業 長瀬木平地区	49,506	2.0	4	5	5	比奈知ダム関連地域 振興事業
25 農村振興総合整備統合補助事業 蔵持地区	372,893	17.3	13	18	19	一級河川シャックリ川・普通河川町田川改修
計	8,698,884	757.5	-	-	-	

資料:農林資源室

53.林業経営体 保有山林の状況

令和2年2月1日現在（単位:ha）

地区名	所有山林	保有山林		
		貸付山林	借入山林	保有山林
総 数	450	3	35	482
名張、葺持、薦原	43	-	10	53
比 奈 知	×	×	×	×
美 旗	×	×	×	×
錦 生	15	-	25	40
赤 目	128	-	-	128
箕 曲	50	-	-	50
国 津	46	-	-	46

資料:農林業センサス(情報政策室)

54.林業経営体 林産物 素材生産量

令和2年2月1日現在（単位：m）

地区名	素材生産量		受託もしくは立木買いによる素材生産量	
		うち、保有山林の素材生産量		うち、立木買い素材生産量
総 数	×	234	×	-
名張、葺持、薦原	×	×	×	-
比 奈 知	×	×	×	×
美 旗	×	×	×	×
錦 生	-	-	-	-
赤 目	-	-	-	-
箕 曲	-	-	-	-
国 津	×	×	-	-

資料：農林業センサス(情報政策室)

5. 事業所

- 55 産業大分類別事業所数及び従業者数の推移
- 56 産業大分類別・従業者規模別事業所数及び従業者数
- 57 地区別・産業大分類別事業所数
- 58 地区別・産業大分類別従業者数
- 59 産業中分類別民営事業所数及び従業者数

55.産業大分類別事業所数及び従業者数の推移

産 分	業 類	平成21年		24年		26年		28年		令和3年	
		事業所数	従業者数	事業所数	従業者数	事業所数	従業者数	事業所数	従業者数	事業所数	従業者数
総	数	3,148	29,581	2,818	26,324	2,960	28,360	2,780	26,408	2,774	28,362
A～B	農 林 漁 業	7	68	9	76	12	135	13	123	17	183
C	鉱業、採石業、砂利採取業	-	-	-	-	-	-	-	-	-	-
D	建 設 業	269	1,385	244	1,091	232	1,009	221	1,030	220	1,037
E	製 造 業	245	6,166	213	6,429	218	6,442	210	6,787	197	6,806
F	電気・ガス・熱供給・水道業	9	240	5	139	8	203	4	143	6	162
G	情 報 通 信 業	23	178	15	231	22	165	20	165	24	184
H	運 輸 業 、 郵 便 業	50	1,321	41	1,162	39	1,020	37	1,067	43	1,039
I	卸 売 業 、 小 売 業	787	6,492	721	5,514	715	5,091	677	4,907	605	4,743
J	金 融 業 、 保 険 業	53	564	49	550	45	492	46	509	46	448
K	不 動 産 業 、 物 品 賃 貸 業	259	619	246	581	225	501	221	576	212	856
L	学術研究、専門・技術サービス業	92	322	85	278	89	280	79	257	85	269
M	宿 泊 業 、 飲 食 サ ー ビ ス 業	346	2,709	309	2,512	308	2,645	290	2,555	260	2,137
N	生 活 関 連 サ ー ビ ス 業 、 娯 楽 業	309	1,916	284	1,740	315	1,591	297	1,589	296	1,336
O	教 育 、 学 習 支 援 業	219	1,600	156	684	193	1,282	161	753	164	1,720
P	医 療 、 福 祉	240	3,601	228	3,404	295	4,727	283	4,111	328	5,054
Q	複 合 サ ー ビ ス 事 業	21	193	17	94	20	321	20	309	18	241
R	サ ー ビ ス 業 (他に分類されないもの)	202	1,482	196	1,839	204	1,704	201	1,527	237	1,372
S	公 務 (他に分類されるものを除く)	17	725	-	-	20	752	-	-	16	775

資料：事業所・企業統計調査、経済センサス-基礎調査、活動調査

※1.平成21年・平成26年は7月1日、平成24年は2月1日、平成28年以降は6月1日現在。

※2.事業内容等が不詳の事業所は含まない。

※3.平成24年経済センサス-活動調査は民営事業所のみ調査。

56. 産業大分類別・従業者規模別事業所数及び従業者数

令和3年6月1日現在

産業分類	総数		1～4人		5～9人		10～19人		20～29人		30～49人		50～99人		100人以上		出向・派遣 従業者のみ 事業所数
	事業所数	従業者数	事業所数	従業者数	事業所数	従業者数	事業所数	従業者数	事業所数	従業者数	事業所数	従業者数	事業所数	従業者数	事業所数	従業者数	
総数	2,774	28,362	1,697	3,412	467	3,091	302	4,105	105	2,510	93	3,509	61	4,189	35	7,546	14
A～B 農林漁業	17	183	6	13	5	36	3	40	1	23	-	-	1	71	-	-	1
C 鉱業、採石業、砂利採取業	-	-	-	-	-	-	-	-	-	-	-	-	-	-	-	-	-
D 建設業	220	1,037	144	298	50	316	20	265	5	124	1	34	-	-	-	-	-
E 製造業	197	6,806	82	189	33	243	20	302	14	341	15	535	15	1,113	17	4,063	1
F 電気・ガス・熱供給・水道業	6	162	3	5	-	-	1	11	-	-	1	44	-	-	1	102	-
G 情報通信業	24	184	18	31	2	11	2	31	-	-	1	35	1	76	-	-	-
H 運輸業、郵便業	43	1,039	9	13	8	55	10	133	2	50	10	402	1	52	2	334	1
I 卸売業、小売業	605	4,743	366	817	123	809	71	958	11	250	14	526	6	390	6	993	8
J 金融業、保険業	46	448	20	39	9	62	9	127	5	116	3	104	-	-	-	-	-
K 不動産業、物品賃貸業	212	856	186	326	19	117	3	35	1	25	2	76	-	-	1	277	-
L 学術研究、専門・技術サービス業	85	269	71	134	10	64	3	36	-	-	1	35	-	-	-	-	-
M 宿泊業、飲食サービス業	260	2,137	158	359	48	324	24	316	14	334	10	396	6	408	-	-	-
N 生活関連サービス業、娯楽業	296	1,336	242	444	27	173	12	171	4	98	4	136	5	314	-	-	2
O 教育、学習支援業	164	1,720	112	170	13	81	10	126	9	238	14	546	3	195	3	364	-
P 医療、福祉	328	5,054	98	193	76	508	95	1,300	27	628	10	377	19	1,266	3	782	-
Q 複合サービス事業	18	241	13	40	3	22	1	12	-	-	-	-	-	-	1	167	-
R サービス業 (他に分類されないもの)	237	1,372	163	328	38	248	16	212	11	254	7	243	1	87	-	-	1
S 公務 (他に分類されるものを除く)	16	775	6	13	3	22	2	30	1	29	-	-	3	217	1	464	-

資料：経済センサス-活動調査(総務省統計局)

57. 地区別・産業大分類別事業所数

令和3年6月1日現在

産 業 分 類	総数	名張	希央台	鴻之台	蔵持	川西・梅が丘	薦原	美旗	比奈知	富貴ヶ丘	すずらん台	つつじが丘	春日丘	錦生	赤目	箕曲	青蓮寺・百合が丘	国津	桔梗が丘	桔梗が丘南	桔梗が丘西
総 数	2,774	525	102	153	245	97	126	245	91	48	29	121	11	88	116	249	130	21	329	11	37
A～B 農 林 漁 業	17	1	-	1	-	-	-	5	3	1	-	-	-	1	-	2	2	-	1	-	-
C 鉱業、採石業、砂利採取業	-	-	-	-	-	-	-	-	-	-	-	-	-	-	-	-	-	-	-	-	-
D 建 設 業	220	34	5	6	15	15	12	20	3	16	4	10	-	12	11	20	9	1	23	-	4
E 製 造 業	197	26	-	2	35	6	30	27	12	-	-	2	-	9	13	27	2	2	4	-	-
F 電気・ガス・熱供給・水道業	6	-	-	-	-	-	1	-	1	-	-	-	-	-	1	1	-	-	2	-	-
G 情 報 通 信 業	24	4	3	3	3	1	-	-	1	1	1	2	1	-	-	1	-	-	3	-	-
H 運 輸 業、郵 便 業	43	9	-	1	5	1	9	8	1	1	1	3	-	-	1	1	-	1	-	-	1
I 卸 売 業、小 売 業	605	130	26	37	60	11	21	57	17	5	4	25	1	22	13	69	16	2	82	3	4
J 金 融 業、保 険 業	46	13	6	1	1	1	2	2	2	-	-	-	-	1	1	5	1	-	10	-	-
K 不 動 産 業、物 品 賃 貸 業	212	67	5	16	41	8	3	8	2	1	1	3	1	6	12	17	4	-	16	-	1
L 学 術 研 究、専 門・技 術 サ ー ビ ス 業	85	10	4	5	4	10	1	4	-	-	2	5	-	-	1	2	8	-	25	1	3
M 宿 泊 業、飲 食 サ ー ビ ス 業	260	51	10	22	23	5	8	15	6	4	1	15	2	8	19	32	16	-	18	-	5
N 生 活 関 連 サ ー ビ ス 業、娯 楽 業	296	53	13	23	29	10	9	14	12	8	5	17	1	7	6	24	12	2	46	1	4
O 教 育、学 習 支 援 業	164	25	1	1	8	9	7	12	4	4	2	16	3	3	1	9	16	1	34	3	5
P 医 療、福 祉	328	54	23	16	7	13	12	44	10	5	3	14	2	7	13	22	26	4	47	1	5
Q 複 合 サ ー ビ ス 事 業	18	2	-	-	1	1	1	3	2	-	1	1	-	-	2	-	1	1	2	-	-
R サ ー ビ ス 業 (他に分類されないもの)	237	45	6	13	12	6	10	26	15	2	4	6	-	11	21	17	15	7	14	2	5
S 公 務 (他に分類されるものを除く)	16	1	-	6	1	-	-	-	-	-	-	2	-	1	1	-	2	-	2	-	-

資料: 経済センサス-活動調査(総務省統計局)

58. 地区別・産業大分類別従業者数

令和3年6月1日現在

産業分類	総数	名張	希央台	鴻之台	蔵持	川西・梅が丘	薦原	美旗	比奈知	富貴ヶ丘	すずらん台	つつじが丘	春日丘	錦生	赤目	箕曲	青蓮寺・百合が丘	国津	桔梗が丘	桔梗が丘南	桔梗が丘西
総数	28,362	3,708	1,008	1,692	3,534	403	3,914	3,514	1,307	197	116	552	185	517	648	3,122	1,383	353	1,987	39	183
A～B 農 林 漁 業	183	8	-	1	-	-	-	98	13	23	-	-	-	12	-	5	18	-	5	-	-
C 鉱業、採石業、砂利採取業	-	-	-	-	-	-	-	-	-	-	-	-	-	-	-	-	-	-	-	-	-
D 建 設 業	1,037	193	19	83	60	54	33	133	8	55	16	42	-	38	38	104	41	1	106	-	13
E 製 造 業	6,806	111	-	5	1,678	77	2,901	744	395	-	-	2	-	95	126	610	3	5	54	-	-
F 電気・ガス・熱供給・水道業	162	-	-	-	-	-	11	-	44	-	-	-	-	-	1	1	-	-	105	-	-
G 情 報 通 信 業	184	42	19	10	7	1	-	-	18	1	1	4	2	-	-	76	-	-	3	-	-
H 運 輸 業、郵 便 業	1,039	362	-	2	77	1	234	256	8	7	2	10	-	-	11	19	-	28	-	-	22
I 卸 売 業、小 売 業	4,743	824	232	274	863	51	145	570	276	12	16	116	3	94	41	801	74	4	334	6	7
J 金 融 業、保 険 業	448	150	86	17	4	4	5	14	3	-	-	-	-	1	5	65	1	-	93	-	-
K 不 動 産 業、物 品 賃 貸 業	856	154	14	89	86	20	32	303	4	1	1	3	3	9	17	35	24	-	57	-	4
L 学 術 研 究、専 門・技 術 サ ー ビ ス 業	269	60	14	17	9	12	10	12	-	-	2	9	-	-	1	18	19	-	80	1	5
M 宿 泊 業、飲 食 サ ー ビ ス 業	2,137	205	230	216	260	20	54	73	65	11	4	46	29	21	111	472	89	-	218	-	13
N 生 活 関 連 サ ー ビ ス 業、娯 楽 業	1,336	132	104	73	196	15	84	99	109	10	7	28	1	100	10	147	20	60	129	2	10
O 教 育、学 習 支 援 業	1,720	293	16	1	69	47	38	314	41	38	28	115	140	33	29	128	182	3	197	3	5
P 医 療、福 祉	5,054	808	236	214	75	84	306	697	165	29	20	110	7	65	197	586	807	119	440	10	79
Q 複 合 サ ー ビ ス 事 業	241	170	-	-	3	4	2	21	7	-	3	4	-	-	5	-	4	3	15	-	-
R サ ー ビ ス 業 (他に分類されないもの)	1,372	189	38	77	68	13	59	180	151	10	16	49	-	48	55	55	68	130	124	17	25
S 公 務 (他に分類されるものを除く)	775	7	-	613	79	-	-	-	-	-	-	14	-	1	1	-	33	-	27	-	-

資料：経済センサス-活動調査(情報政策室)

59. 産業中分類別民営事業所数及び従業者数

令和3年6月1日現在

産業中分類	事業所数	従業者数	産業分類	事業所数	従業者数
A～R 全産業（S公務を除く）	2,758	27,587	I 卸売業、小売業	605	4,743
A～B 農林漁業	17	183	50 各種商品卸売業	-	-
A 農業、林業	16	174	51 繊維・衣服等卸売業	3	26
1 農業	16	174	52 飲食料品卸売業	20	80
2 林業	-	-	53 建築材料、鉱物・金属材料等卸売業	19	95
B 漁業	1	9	54 機械器具卸売業	20	75
3 漁業（水産養殖業を除く）	1	9	55 その他の卸売業	39	125
4 水産養殖業	-	-	56 各種商品小売業	3	261
			57 織物・衣服・身の回り品小売業	51	234
			58 飲食料品小売業	133	1,786
C～R 非農林漁業（S公務を除く）	2,741	27,404	59 機械器具小売業	100	537
C 鉱業、採石業、砂利採取業	-	-	60 その他の小売業	196	1,421
5 鉱業、採石業、砂利採取業	-	-	61 無店舗小売業	21	103
D 建設業	220	1,037	J 金融業、保険業	46	448
6 総合工事業	124	705	62 銀行業	14	168
7 職別工事業（設備工事業を除く）	50	154	63 協同組織金融業	4	38
8 設備工事業	46	178	64 貸金業、クレジットカード業等非預金信用機関	1	1
			65 金融商品取引業、商品先物取引業	1	23
E 製造業	197	6,806	66 補助的金融業等	-	-
9 食料品製造業	21	271	67 保険業（保険媒介代理業、保険サービス業を含む）	26	218
10 飲料・たばこ・飼料製造業	7	38			
11 繊維工業	19	158	K 不動産業、物品賃貸業	212	856
12 木材・木製品製造業（家具を除く）	11	100	68 不動産取引業	44	126
13 家具・装備品製造業	9	343	69 不動産賃貸業・管理業	156	685
14 パルプ・紙・紙加工品製造業	4	164	70 物品賃貸業	12	45
15 印刷・同関連業	9	162			
16 化学工業	9	255	L 学術研究、専門・技術サービス業	85	269
17 石油製品・石炭製品製造業	-	-	71 学術・開発研究機関	-	-
18 プラスチック製品製造業（別掲を除く）	20	1,545	72 専門サービス業（他に分類されないもの）	37	76
19 ゴム製品製造業	5	152	73 広告業	1	5
20 なめし革・同製品・毛皮製造業	-	-	74 技術サービス業（他に分類されないもの）	47	188
21 窯業・土石製品製造業	6	58			
22 鉄鋼業	-	-	M 宿泊業、飲食サービス業	260	2,137
23 非鉄金属製造業	3	84	75 宿泊業	14	214
24 金属製品製造業	18	591	76 飲食店	215	1,669
25 はん用機械器具製造業	10	881	77 持ち帰り・配達飲食サービス業	31	254
26 生産用機械器具製造業	14	720			
27 業務用機械器具製造業	2	35	N 生活関連サービス業、娯楽業	296	1,336
28 電子部品・デバイス・電子回路製造業	3	85	78 洗濯・理容・美容・浴場業	217	590
29 電気機械器具製造業	7	518	79 その他の生活関連サービス業	45	247
30 情報通信機械器具製造業	1	56	80 娯楽業	34	499
31 輸送用機械器具製造業	6	484			
32 その他の製造業	13	106	O 教育、学習支援業	164	1,720
			81 学校教育	35	1,307
F 電気・ガス・熱供給・水道業	6	162	82 その他の教育、学習支援業	129	413
33 電気業	2	2			
34 ガス業	2	113	P 医療、福祉	328	5,054
35 熱供給業	-	-	83 医療業	161	1,934
36 水道業	2	47	84 保険衛生	3	12
			85 社会保険・社会福祉・介護事業	164	3,108
G 情報通信業	24	184			
37 通信業	3	11	Q 複合サービス事業	18	241
38 放送業	2	89	86 郵便局	17	229
39 情報サービス業	9	30	87 協同組合（他に分類されないもの）	1	12
40 インターネット附随サービス業	3	6			
41 映像・音声・文字情報制作業	7	48	R サービス業（他に分類されないもの）	237	1,372
			88 廃棄物処理業	19	172
H 運輸業、郵便業	43	1,039	89 自動車整備業	24	63
42 鉄道業	3	300	90 機械等修理業（別掲を除く）	10	50
43 道路旅客運送業	6	215	91 職業紹介・労働派遣業	11	171
44 道路貨物運送業	25	454	92 その他の事業サービス業	41	457
45 水運業	-	-	93 政治・経済・文化団体	35	184
46 航空運輸業	-	-	94 宗教	89	208
47 倉庫業	2	22	95 その他のサービス業	8	67
48 運輸に附帯するサービス業	7	48			
49 郵便業（信書便事業を含む）	-	-			

資料：経済センサス-活動調査（総務省統計局）

6. 工業

60 工業の推移

61 産業中分類別事業所数等の推移

62 従業者規模別事業所数等の推移

60.工業の推移

(単位:金額 万円)

年次	事業所数	従業者数	製造品 出荷額等	現金給与 総額	原材料 使用額等	付加価値額 (従業者29人以下 は粗付加価値額)	1事業所あたり		従業者1人あたり		製造品出荷 額等の前年比
							従業者数	製造品 出荷額等	製造品 出荷額等	現金給与総額 (年)	
平成 20 年	143	7,093	24,806,691	3,137,583	13,704,214	10,020,561	49.6	173,473	3,497	442	△ 0.7
21	131	6,361	19,506,305	2,680,827	10,915,651	7,245,814	48.6	148,903	3,067	421	△ 21.4
22	119	6,585	21,015,634	2,905,268	11,376,272	8,666,620	55.3	176,602	3,191	441	7.7
24	111	6,235	22,099,690	2,910,728	13,705,157	7,146,358	56.2	199,096	3,544	467	5.2
25	107	6,691	23,426,959	2,971,609	13,310,106	9,029,560	62.5	218,944	3,501	444	6.0
26	105	6,633	25,171,577	3,064,859	14,644,016	9,149,863	63.2	239,729	3,795	462	7.4
29	99	7,003	27,154,469	3,194,875	15,313,062	10,279,351	70.7	274,288	3,878	456	7.9
30	99	7,277	26,724,736	3,387,420	15,025,877	10,272,283	73.5	269,947	3,673	465	△ 1.6
令和 元年	97	7,212	29,741,801	3,324,765	16,840,454	11,197,674	74.4	306,617	4,124	461	11.3
2	97	7,092	28,863,984	3,346,704	17,899,590	9,186,942	73.1	297,567	4,070	472	△ 3.0
3	103	6,415	25,850,315	2,867,729	15,685,894	8,222,466	62.3	238,372	3,827	447	△ 19.9

※1. 平成26年まで12月1日、平成29年以降は6月1日現在。

※2. 従業者3人以下の事業所を除く。

※3. 平成23年・平成27年・平成28年は、工業統計調査は実施せず。

※4. 令和2年をもって工業統計調査は廃止。令和3年は経済センサス活動調査の数値。

資料:工業統計調査・経済センサス活動調査(三重県政策企画部統計課)

61. 産業中分類別事業所数等の推移

(単位:万円)

産 業 分 類	平成29年			30年			令和元年			2年			3年		
	事業所数	従業者数	製造品出荷額等	事業所数	従業者数	製造品出荷額等	事業所数	従業者数	製造品出荷額等	事業所数	従業者数	製造品出荷額等	事業所数	従業者数	製造品出荷額等
総 数	99	7,003	27,154,469	99	7,277	26,724,736	97	7,212	29,741,801	97	7,092	28,863,984	103	6,415	25,850,315
9 食 料 品	6	255	1,626,170	6	256	1,727,889	6	244	1,706,452	5	255	1,670,631	8	240	1,562,653
10 飲料・たばこ・飼料	2	18	X	2	18	×	2	20	×	2	22	×	3	27	64,842
11 織 維	5	168	472,733	5	172	499,546	5	179	409,587	5	115	121,049	4	88	167,069
木材・木製品 12 (家具を除く)	6	97	109,098	5	89	110,554	5	91	117,337	5	92	111,207	4	79	98,210
13 家具・装備品	3	348	682,079	3	384	654,995	3	414	741,154	3	348	770,313	3	335	634,577
パルプ・紙・ 14 紙 加 工 品	4	156	1,104,159	4	157	1,116,440	4	149	1,143,515	4	169	1,112,713	4	164	1,243,314
15 印 刷	5	154	583,467	5	151	643,659	5	151	613,200	5	146	616,610	4	153	740,467
16 化 学	4	148	423,079	4	151	453,847	4	163	451,866	4	169	400,255	8	241	445,050
17 石油・石炭製品	-	-	-	-	-	-	-	-	-	-	-	-	-	-	-
18 プラスチック製品	15	1,762	7,829,209	15	1,839	8,321,385	14	1,664	9,290,473	14	1,640	8,968,195	14	1,239	7,785,115
19 ゴ ム 製 品	3	132	235,273	3	128	244,266	2	107	×	3	132	272,746	3	118	187,348
20 皮 革	-	-	-	-	-	-	-	-	-	-	-	-	-	-	-
21 窯業・土石製品	3	45	82,714	3	44	105,674	3	46	127,126	3	47	137,370	3	52	137,244
22 鉄 鋼	-	-	-	-	-	-	-	-	-	-	-	-	-	-	-
23 非 鉄 金 属	1	59	X	1	63	×	1	63	×	1	62	×	2	69	×
24 金 属 製 品	6	733	2,463,016	7	822	2,433,777	7	831	2,356,022	7	744	2,363,831	5	619	2,012,998
25 はん用機械器具	7	972	3,161,592	7	964	2,006,787	7	993	3,767,301	7	978	3,705,593	7	881	3,038,913
26 生産用機械器具	12	707	2,324,459	13	819	2,591,135	13	817	2,878,817	12	778	2,341,056	12	755	2,538,851
27 業務用機械器具	1	82	X	-	-	-	-	-	-	-	-	-	1	34	×
電子部品・デバイス・ 28 電 子 回 路	4	122	248,325	4	130	325,717	4	130	313,894	4	126	300,803	2	82	×
29 電気機械器具	5	620	3,156,069	4	591	3,080,464	4	614	3,105,974	4	603	3,126,695	5	598	2,178,286
30 情報通信機械器具	-	-	-	-	-	-	-	-	-	1	49	×	1	56	×
31 輸送用機械器具	2	351	X	3	427	1,944,433	3	470	1,975,406	3	549	1,953,680	5	510	1,683,339
32 そ の 他	5	74	84,050	5	72	86,515	5	66	81,579	5	68	75,812	5	75	90,249

※1. 各年6月1日現在。

※2. 従業者3人以下の事業所を除く。

※3. 令和2年をもって工業統計調査は廃止。令和3年は経済センサス活動調査の数値。

資料: 工業統計調査・経済センサス活動調査(三重県政策企画部統計課)

62. 従業者規模別事業所数等の推移

(単位:万円)

雇用者規模	平成29年			30年			令和元年			2年			3年		
	事業所数	従業者数	製造品出荷額等	事業所数	従業者数	製造品出荷額等	事業所数	従業者数	製造品出荷額等	事業所数	従業者数	製造品出荷額等	事業所数	従業者数	製造品出荷額等
総数	99	7,003	27,154,469	99	7,277	26,724,736	97	7,212	29,741,801	97	7,092	28,863,984	103	6,415	25,850,315
4～9人	20	140	189,993	23	162	220,882	22	158	235,547	21	144	194,340	30	201	254,921
10～19人	17	229	461,773	18	260	662,077	16	209	633,924	16	212	595,637	17	247	653,135
20～29人	15	361	1,283,430	11	279	1,176,556	12	298	1,209,482	16	399	1,083,595	12	297	1,152,531
30～49人	17	641	1,287,603	16	635	1,322,593	14	526	1,194,032	13	525	1,508,901	14	555	1,160,463
50～99人	12	868	3,086,926	12	901	2,924,081	14	1,029	3,006,817	10	714	2,278,634	13	1,014	4,465,505
100～299人	11	1,843	9,449,635	13	2,237	10,204,624	13	2,312	12,307,420	14	2,249	10,158,517	11	1,799	7,398,308
300人以上	7	2,921	11,395,109	6	2,803	10,213,923	6	2,680	11,154,579	7	2,849	13,044,360	6	2,302	10,765,452

※1. 各年6月1日現在。

※2. 従業者3人以下の事業所を除く。

※3. 令和2年をもって工業統計調査は廃止。令和3年は経済センサス活動調査の数値。

資料: 工業統計調査・経済センサス活動調査(三重県政策企画部統計課)

7. 商業

63 商業の推移

64 卸売業・小売業別の推移

65 産業(中分類)別事業所数、従業者数、年間商品販売額、売場面積

66 産業小分類別小売業の状況

63.商業の推移

年次	商店数	従業者数	年間販売額 (百万円)	1店あたりの 従業者数	1店あたりの年間 販売額(万円)	従業者1人あたりの 年間販売額(万円)
平成 9 年	963	5,322	105,778	5.5	10,984	1,988
11	919	5,965	93,832	6.5	10,210	1,573
14	851	5,881	90,199	6.9	10,600	1,533
16	834	5,616	95,004	6.7	11,391	1,692
19	762	5,655	91,958	7.4	12,068	1,626
21	787	6,492	-	8.2	-	-
24	552	4,129	79,294	7.5	14,365	1,920
26	582	4,149	84,506	7.1	14,520	2,037
28	564	4,112	85,683	7.3	15,192	2,084
令和 3 年	542	4,269	80,386	7.9	14,831	1,883

※1. 飲食店は除く。

資料: 経済センサス活動調査(経済産業省・総務省統計局)

※2. 商業統計調査の基準日

6月1日現在…平成9年、14年、16年、19年

7月1日現在…平成6年、11年

※3. 経済センサスの基準日(平成21年以降は、経済センサスに切替)

2月1日現在…平成24年

7月1日現在…平成21年、平成26年

6月1日現在…平成28年、令和3年

64.卸売業・小売業別の推移

年次	卸 売 業			小 売 業			
	商 店 数	従 業 者 数	年間販売額 (百万円)	商 店 数	従 業 者 数	年間販売額 (百万円)	売 場 面 積 (㎡)
平成 9 年	105	519	19,190	858	4,803	86,587	103,940
11	110	557	14,671	809	5,408	79,161	115,325
14	97	526	15,165	754	5,355	75,034	121,834
16	106	520	13,321	728	5,096	81,683	122,921
19	107	441	12,584	655	5,214	79,374	133,219
21	113	578	-	674	5,914	-	-
24	84	341	9,653	468	3,788	69,641	132,680
26	92	421	15,100	490	3,728	69,406	139,757
28	85	353	9,860	479	3,759	75,823	128,932
令和 3 年	84	340	9,857	458	3,929	70,530	125,091

※1. 飲食店は除く。

資料：経済センサス活動調査（経済産業省・総務省統計局）

※2. 商業統計調査の基準日

6月1日現在…平成9年、14年、16年、19年

7月1日現在…平成11年

※3. 経済センサスの基準日（平成21年以降は、経済センサスに切替）

2月1日現在…平成24年

7月1日現在…平成21年、平成26年

6月1日現在…平成28年、令和3年

65. 産業(中分類)別事業所数、従業者数、年間商品販売額、売場面積

令和3年6月1日現在

産 業 分 類	事 業 所 数 (店)	従 業 者 数 (人)	年 間 商 品 販 売 額 (百万円)	売 場 面 積 (m ²)
総 数	542	4,269	80,386	125,091
卸 売 業	84	340	9,857	-
50 各 種 商 品 卸 売 業	-	-	-	-
51 織 維 ・ 衣 服 等 卸 売 業	3	26	x	-
52 飲 食 料 品 卸 売 業	19	78	1,216	-
53 建 築 材 料、鉱 物・金 属 材 料 等 卸 売 業	16	88	3,183	-
54 機 械 器 具 卸 売 業	15	52	1,560	-
55 そ の 他 の 卸 売 業	31	96	x	-
小 売 業	458	3,929	70,530	125,091
56 各 種 商 品 小 売 業	2	257	x	x
57 織 物・衣 服・身 の 回 り 品 小 売 業	48	224	3,118	12,314
58 飲 食 料 品 小 売 業	117	1,520	21,557	23,008
59 機 械 器 具 小 売 業	88	482	15,058	14,555
60 そ の 他 の 小 売 業	183	1,349	x	x
61 無 店 舗 小 売 業	20	97	3,782	-

資料: 経済センサス活動調査(経済産業省・総務省統計局)

66. 産業小分類別小売業の状況

令和3年6月1日現在

産業分類	事業所数	従業者数	年間商品販売額	売場面積
			(百万円)	(㎡)
総数	458	3,929	70,530	125,091
56. 各種商品小売業	2	257	x	x
561. 百貨店・総合スーパー	1	254	x	x
569. その他の各種商品小売業 (従業者が常時50人未満のもの)	1	3	-	-
57. 織物・衣服・身の回りの品小売業	48	224	3,118	12,314
571. 呉服・服地・寝具小売業	10	25	189	639
572. 男子服小売業	3	12	x	x
573. 婦人・子供服小売業	19	96	1,885	6,261
574. 靴・履物小売業	4	20	193	1,284
579. その他の織物・衣服・ 身の回りの品小売業	12	71	x	x
58. 飲食料品小売業	117	1,520	21,557	23,008
581. 各種食料品小売業	12	620	11,412	11,519
582. 野菜・果実小売業	5	19	-	-
583. 食肉小売業	2	48	x	x
584. 鮮魚小売業	2	7	-	-
585. 酒小売業	16	50	729	821
586. 菓子・パン小売業	33	158	1,331	1,100
589. その他の飲食料品小売業	47	618	x	x
59. 機械器具小売業	88	482	15,058	14,555
591. 自動車小売業	61	352	9,995	2,635
592. 自転車小売業	1	1	-	-
593. 機械器具小売業 (自動車・自転車を除く)	26	129	5,063	11,920
60. その他の小売業	183	1,349	x	x
601. 家具・建具・畳小売業	10	58	1,235	4,207
602. じゅう器小売業	8	19	191	1,158
603. 医薬品・化粧品小売業	43	272	4,783	6,097
604. 農耕用品小売業	8	28	288	890
605. 燃料小売業	23	133	4,450	85
606. 書籍・文房具小売業	21	260	2,181	3,039
607. スポーツ用品・がん具・ 娯楽用品・楽器小売業	12	87	1,308	4,505
608. 写真機・時計・眼鏡小売業	14	46	427	1,138
609. 他に分類されない小売業	44	446	x	x
61. 無店舗小売業	20	97	3,782	-
611. 通信販売・訪問販売小売業	13	77	3,646	-
612. 自動販売機による小売業	2	2	-	-
619. その他の無店舗小売業	5	18	137	-

資料：経済センサス活動調査(経済産業省・総務省統計局)

8. 金融

67 市内金融機関数

68 金融機関別店舗数

69 金融機関の預金及び貸出状況

70 事業所向け制度融資の利用状況

67. 市内金融機関数

令和5年1月1日現在

項目	普通銀行	信用金庫	農業協同組合	証券業	労働金庫
機関数	4	1	1	1	1
店舗数	24	2	2	1	1

資料:情報政策室

68. 金融機関別店舗数

令和5年1月1日現在

機 関 名	店 舗 数	機 関 名	店 舗 数
百 五 銀 行	3	北 伊 勢 上 野 信 用 金 庫	2
南 都 銀 行	3	伊 賀 ふ る さ と 農 業 協 同 組 合	2
三 十 三 銀 行	2	岡 三 証 券	1
ゆ う ち よ 銀 行	16	東 海 労 働 金 庫	1

資料: 情報政策室

69.金融機関の預金及び貸出状況

(単位:百万円)

年度	各年度末残高		預金に対する貸出率 (%)
	預金	貸出	
平成 29 年	392,546	158,933	40.5
30	397,334	159,551	40.2
令和 元年	404,114	163,176	40.4
2	433,479	174,920	40.4
3	450,068	170,143	37.8

資料:名張市金融団

70. 事業所向け制度融資の利用状況

(単位:千円)

種別	平成29年		30		令和元年		2		3	
	決定件数	決定金額	決定件数	決定金額	決定件数	決定金額	決定件数	決定金額	決定件数	決定金額
三重県小規模事業資金融資	23	116,100	19	73,500	28	118,950	6	58,190	7	29,500
日本政策金融公庫融資	15	56,150	14	65,700	9	51,500	127	1,204,900	49	309,900
経営改善資金融資	17	150,200	13	128,600	14	112,300	4	24,200	3	38,000

※日本政策金融公庫融資には経営改善資金融資を含まない。

資料:名張商工会議所

9. 市民所得・物価・消費

- 71 市町民所得(分配)の推移
- 72 経済活動別市町内総生産の推移
- 73 市内酒類消費量
- 74 市内たばこ消費量
- 75 消費者物価地域指数(都道府県庁所在都市)

71. 市町民所得(分配)の推移

(単位:百万円)

年度	雇用者報酬				財産所得	一般政府 (地方政府等)			企業所得	民間企業			市町民所得	人口 (人)	一人当たり 市町民所得 (千円)
	賃金・俸給	雇主の現実 社会負担	雇主の帰属 社会負担	家計		対家計民間 非営利団体	民間 法人企業	公的企業		個人企業					
平成 27 年	144,858	126,094	17,437	1,327	12,748	89	12,442	217	50,390	29,232	1,450	19,708	207,996	78,795	2,640
28	145,267	126,337	17,629	1,301	12,017	148	11,642	227	53,554	34,006	1,265	18,283	210,838	78,232	2,695
29	148,281	129,038	17,753	1,490	12,582	87	12,235	260	57,055	38,195	1,079	17,781	217,918	77,493	2,812
30	150,189	130,788	18,038	1,363	11,978	△ 6	11,709	275	53,803	37,095	816	15,892	215,970	77,040	2,803
令和 元年	152,759	133,092	18,305	1,362	11,514	△ 48	11,303	259	38,530	22,748	505	15,227	202,803	76,634	2,646

※人口は各年10月1日推計人口。

資料:「三重県の市町民経済計算」(三重県政策企画部統計課)

72. 経済活動別市町内総生産の推移

(単位:百万円)

年度	産業	農林水産業				鉱業	製造業	電気・ガス・水道・廃棄物処理業	建設業	卸売・小売業	運輸・郵便業	宿泊・飲食サービス業	情報通信業	金融・保険業	不動産業	専門・科学技術・業務支援サービス	公務	教育	保健衛生・社会事業	その他のサービス	輸入品に課される税・関税等	市町内総生産
		農林水産業	農業	林業	水産業																	
平成 27 年	249,235	1,069	1,004	62	3	0	90,703	8,490	8,835	18,392	13,121	5,117	3,380	6,748	27,900	8,543	11,735	11,495	20,519	13,188	1,937	251,172
28	253,045	1,114	1,049	65	0	0	95,877	7,247	7,964	18,377	13,489	5,471	3,443	6,477	29,166	8,076	11,879	11,549	19,942	12,974	1,136	254,181
29	265,237	1,068	998	70	0	0	101,284	7,379	14,928	18,533	14,483	5,647	3,337	6,371	27,841	7,785	12,079	11,762	19,652	13,088	1,274	266,511
30	265,050	1,005	936	69	0	0	109,280	7,161	10,108	17,903	15,165	5,323	3,236	6,489	26,854	7,332	11,616	11,589	19,392	12,597	1,001	266,051
令和 元年	250,190	922	859	63	0	0	90,716	7,279	12,961	17,437	16,059	5,090	3,087	6,930	25,650	7,264	12,866	11,777	19,843	12,309	1,113	251,303

資料:「三重県の市町民経済計算」(三重県政策企画部統計課)

73. 市内酒類消費量

(単位:ℓ)

年次	総 数	ビール	その他
平成 29 年	722,655	491,940	230,715
30	701,597	448,792	252,805
令和 元 年	692,061	440,189	251,872
2	487,613	312,263	175,350
3	415,330	258,950	156,380

※その他は、清酒、合成清酒、焼酎、ウイスキー、ブランデー、果実酒、その他の合計。

資料:伊賀小売酒販組合

74. 市内たばこ消費量

区 分	平成29年		30		令和元年		2		3	
		前年比 %		前年比 %		前年比 %		前年比 %		前年比 %
売上本数(本)	84,260,118	91.6	80,538,143	95.6	77,817,562	96.6	72,527,231	93.2	71,751,252	98.9
税 額 (千 円)	436,067	92.6	433,916	99.5	440,483	101.5	425,942	96.7	452,460	106.2
20 歳 以 上 年 度 末 人 口 (人)	65,859	99.4	65,716	99.8	65,289	99.4	64,939	99.5	64,408	99.2
一人あたり年間喫煙数(本)	1,279	92.1	1,226	95.9	1,192	97.2	1,117	93.7	1,114	99.7

資料: 課税室(市民税担当)

75. 消費者物価地域指数(都道府県庁所在都市)

令和4年平均

都市名	総合	食料	持家の帰属家賃を除く総合
札幌市	102.9	105.9	103.5
青森市	103.3	105.2	103.9
盛岡市	102.6	105.3	103.0
仙台市	103.1	104.4	103.2
秋田市	104.0	105.9	104.4
山形市	102.5	104.5	102.6
福島市	102.2	104.1	102.6
水戸市	102.3	104.5	102.6
宇都宮市	101.9	104.3	102.2
前橋市	101.9	104.2	102.4
さいたま市	101.8	103.7	102.5
千葉市	101.7	103.3	101.9
東京都区部	102.2	104.4	102.6
横浜市	102.0	104.1	102.6
新潟市	101.9	105.1	102.8
富山市	102.4	104.6	102.4
金沢市	102.0	104.2	102.2
福井市	101.6	104.1	101.9
甲府市	101.6	104.8	102.9
長野市	103.2	105.4	103.7
岐阜市	102.3	102.8	102.5
静岡市	101.7	103.2	102.2
名古屋市	102.4	104.4	102.8
津市	102.2	103.6	102.7
大津市	101.5	103.7	101.6
京都市	102.4	104.5	102.8
大阪市	101.9	103.8	102.0
神戸市	101.3	104.2	101.8
奈良市	102.5	106.2	102.9
和歌山市	101.3	105.3	101.9
鳥取市	101.9	104.6	102.2
松江市	102.1	105.4	102.6
岡山市	102.0	104.6	102.3
広島市	102.3	105.3	102.5
山口市	102.9	105.4	103.3
徳島市	101.9	104.2	102.3
高松市	101.7	104.8	102.1
松山市	101.5	104.3	101.8
高知市	101.6	103.6	101.8
福岡市	101.5	105.4	101.7
佐賀市	101.6	103.6	101.9
長崎市	102.2	104.9	102.2
熊本市	101.7	104.2	101.7
大分市	101.2	104.4	101.6
宮崎市	101.9	103.7	102.1
鹿児島市	101.4	102.8	101.7
那覇市	102.9	105.9	103.2
川崎市	101.4	103.6	102.0
相模原市	102.2	104.2	102.6
浜松市	103.0	103.5	102.6
堺市	102.0	104.6	102.3
北九州市	102.5	104.8	102.4

※1. 都道府県の県庁所在地と政令指定都市を表示。

資料:総務省統計局

※2. 令和3年を100とした指数。

10. 運輸及び通信

- 76 近畿日本鉄道各駅別乗車人員の推移
- 77 主要観光地別観光客入込数
- 78 自動車保有台数
- 79 バス路線別輸送人員等
- 80 電話施設状況
- 81 郵便施設
- 82 郵便物取扱件数(1日平均)
- 83 年賀郵便取扱物数
- 84 テレビ契約数

76. 近畿日本鉄道各駅別乗車人員の推移

(単位:人)

年 度	総 数	一日平均	名 張			赤 目 口			美 旗			桔 梗 が 丘		
			普 通	定 期	一日平均	普 通	定 期	一日平均	普 通	定 期	一日平均	普 通	定 期	一日平均
平成 24 年	4,449,134	12,189	753,823	1,735,740	6,821	91,838	145,890	651	74,286	295,830	1,014	341,687	1,010,040	3,703
25	4,405,775	12,071	774,098	1,728,450	6,856	93,172	137,820	633	74,276	278,220	966	343,089	976,650	3,616
26	4,161,357	11,401	738,293	1,631,640	6,493	92,021	130,260	609	70,096	255,510	892	324,277	919,260	3,407
27	4,121,601	11,261	746,551	1,599,360	6,410	92,891	129,840	609	70,804	242,400	856	326,375	913,380	3,387
28	4,022,067	11,019	737,402	1,588,440	6,372	89,293	118,950	571	71,062	234,540	837	315,200	867,180	3,239
29	3,934,651	10,780	728,906	1,550,640	6,245	89,591	122,700	582	72,289	229,950	828	311,555	829,020	3,125
30	3,842,531	10,527	717,367	1,547,100	6,204	83,297	129,720	584	67,502	227,970	810	283,155	786,420	2,930
令和 元 年	3,681,813	10,060	684,096	1,478,940	5,910	77,860	130,410	569	65,793	215,070	767	266,534	763,110	2,813
2	2,873,107	7,872	358,284	1,296,930	4,535	45,499	111,000	429	39,101	194,730	641	155,473	672,090	2,267
3	2,899,289	7,943	390,496	1,282,974	4,585	44,416	109,695	422	38,903	203,677	665	159,581	669,547	2,272

※近畿日本鉄道株式会社ホームページ等で公表している交通調査における各駅乗降人員とは、集計方法が異なる。

資料:近畿日本鉄道株式会社

77. 主要観光地別観光客入込数

(単位:人)

年 度	観光・レクリエーション 入込客数	主要観光地		
		赤 目 四 十 八 滝	香 落 溪	青 蓮 寺 湖
平成 29 年	1,229,520	141,839	139,696	83,974
30	1,086,957	124,637	150,542	88,379
令和 元 年	1,117,462	116,922	130,048	73,609
2	764,951	121,202	102,237	62,118
3	813,277	108,676	108,361	60,963

資料:観光交流室

78. 自動車保有台数

各年3月31日現在

車種		業態	年				
			平成30年	令和元年	2	3	4
貨物	普通車	自家用	540	563	583	599	609
		事業用	262	273	283	291	294
		計	802	836	866	890	903
	小型車	自家用	1,290	1,287	1,310	1,314	1,299
		事業用	25	29	30	26	27
		計	1,315	1,316	1,340	1,340	1,326
	被けん引車	自家用	1	1	2	3	3
		事業用	3	4	4	4	4
		計	4	5	6	7	7
貨物計			2,121	2,157	2,212	2,237	2,236
乗合	普通車	自家用	12	12	12	12	13
		事業用	113	101	101	96	94
		計	125	113	113	108	107
	小型車	自家用	50	49	50	45	41
		事業用	27	26	28	28	25
		計	77	75	78	73	66
乗合計			202	188	191	181	173
乗用	普通車	自家用	11,860	12,119	12,336	12,601	12,703
		事業用	-	-	-	-	-
		計	11,860	12,119	12,336	12,601	12,703
	小型車	自家用	14,001	13,507	13,110	12,824	12,569
		事業用	52	38	37	38	32
		計	14,053	13,545	13,147	12,862	12,601
乗用計			25,913	25,664	25,483	25,463	25,304
特種用途		自家用	473	467	470	467	465
		事業用	36	35	36	34	33
		計	509	502	506	501	498
大型特殊		自家用	26	28	28	27	25
		事業用	-	-	-	-	0
		計	26	28	28	27	25
登録車合計		自家用	28,256	28,033	27,901	27,892	27,727
		事業用	515	506	519	517	509
		計	28,771	28,539	28,420	28,409	28,236
小型二輪計			975	959	963	998	1,014
軽自動車			26,234	25,749	25,816	25,992	26,211
総計			55,980	55,247	55,199	55,399	55,461
原動機付自転車			4,860	4,627	4,474	4,261	4,223

資料：三重運輸支局・課税室（市民税担当）

79. バス路線別輸送人員等

各年3月31日現在

年度・路線		起点～終点	停留所数	料程	年間走行料程	年間輸送人員	一日の平均の稼働車数
平成29年			450(352)	…	1,320,741	2,515,203	42
30			450(352)	…	1,321,730	2,517,036	42
令和元年			545(352)	…	1,356,408	2,446,701	45
2			478	305.9	1,347,110	2,073,514	42
3			467	310.0	1,273,273	2,014,729	40
(令和3年度路線別内訳)							
(1)	上野・名張線		46	21.8	214,081	83,700	4
(2)	曾爾香落溪線	名張駅前～落合～太良路～山粕西～曾爾高原	38	25.2	96,059	26,300	3
(3)	名張・奥津線	名張駅前～敷津～奥津駅前	51	29.8	118,885	40,700	3
(4)	梅が丘線	名張市役所～名張駅前～梅が丘～名張駅前	23	15.2	155,020	383,700	5
		名張市立病院～名張駅前～梅が丘～名張駅前					
		MEGAドンキ～名張駅前～梅が丘～名張駅前					
(5)	すずらん台線	桔梗が丘駅前～小波田～すずらん台	23	12.9	100,124	234,700	4
(6)	百合が丘線	名張駅東口～百合が丘循環～名張駅東口	15	7.6	106,441	441,200	6
(7)	桔梗が丘・病院線	桔梗が丘駅前～市立病院～名張駅東口	22	11.8	30,366		
(8)	桔梗が丘循環線	桔梗が丘駅前～桔梗が丘循環～桔梗が丘駅前	15	4.3	39,162	43,600	2
(9)	市役所・つつじが丘線	名張市役所～つつじが丘～名張駅東口	15	14.6	3,518	686,800	6
(10)	名張・つつじが丘線	名張駅東口～つつじが丘～名張駅東口	26	14.5	238,335		
(11)	赤目線	赤目口駅前～赤目滝	21	9.0	25,562	13,900	1
		赤目滝～赤目口駅前～名張駅前					
(12)	市街地循環型コミュニティバスナッキー号	名張駅西口～桔梗が丘駅前～名張駅西口	36	26.2	39,331	43,907	1
(13)	薦原コミュニティバスコモコモ号	桔梗が丘駅～さつき台～葛尾公民館	25	20.1	5,491	1,715	1
		桔梗が丘駅～さつき台～鶴山					
(14)	緑が丘コミュニティバス みどり号	桔梗が丘駅～緑が丘～桔梗が丘駅	12	5.3	5,391	3,636	1
(15)	国津コミュニティバスあららぎ号	工房前～国津・つつじが丘～工房前	28	17.4	26,609	2,147	1
		工房前～国津～名張駅東口					
(16)	錦生コミュニティバスほっとバス錦	名張市役所～名張駅東口～錦生～大和龍口	35	39.6	35,280	3,196	1
(17)	美旗地域コミュニティバスはたっこ号	南古山～うぐいす台・美旗・きじが台～桔梗が丘駅東口	36	34.7	33,618	5,528	1
		桔梗が丘駅東口～美旗町池の台・美旗・きじが台～桔梗が丘駅東口					

※1.()は停留所の実際の数値。

※2.令和2年度より停留所の実際の数値のみに変更。

資料：三重交通株式会社
 国津コミュニティバスあららぎ号運行協議会
 深山運送有限会社
 株式会社メイハン

80. 電話施設状況

各年3月31日現在

年度	加 入 電 話					公 衆 電 話		
	総 数	アナログ単独		デジタル(INS)		総 数	アナログ	デジタル
		事務用	住宅用	事務用	住宅用			
平成 29 年	11,303	1,771	8,505	929	98	63	28	35
30	10,577	1,708	7,920	859	90	60	25	35
令和 元 年	9,904	1,671	7,362	786	85	59	26	33
2	9,346	1,592	6,937	738	79	53	24	29
3	8,886	1,524	6,594	694	74	50	22	28

資料:NTT西日本 東海支店

81. 郵便施設

令和4年3月31日現在

項目	郵便局		簡易郵便局	ポスト	私書箱		切手類販売所 (コンビニ含む)
	普通局	特定局			設備数	貸与数	
施設数	1	10	5	120	32	9	67

※私書箱及び切手類販売所は名張郵便局及び国津郵便局配置分。

資料: 日本郵便株式会社名張郵便局

82. 郵便物取扱件数(1日平均)

(単位:通・個)

年度	通常郵便物		小包郵便物	
	引受	配達	引受	配達
平成 29 年	13,600	31,650	310	1,200
30	10,571	29,553	205	1,048
令和 元年	11,331	29,314	217	831
2	13,528	36,492	281	1,036
3	13,457	34,121	251	999
令和3年内訳	普通	13,062	33,468	-
	書留	126	440	-
	速達	269	213	-

※1. 名張郵便局扱い分。

※2. 年賀状を除いた値。

資料: 日本郵便株式会社名張郵便局

83. 年賀郵便取扱物数

(単位:千枚)

年次	平成29年	30	令和元年	2	3
引受物数	1,485	1,402	1,267	1,080	971
配達物数	1,375	1,295	1,201	1,060	935

資料:日本郵便株式会社名張郵便局

84. テレビ契約数

各年3月31日現在

年次	放送受信契約数	衛星契約数(再掲)
平成 30 年	24,303	11,635
令和 元 年	25,052	12,243
2	25,453	12,501
3	25,512	12,512
4	25,480	12,365

資料: NHK津放送局

11. 建設

- 85 住宅地開発状況(50区画以上)
- 86 道路状況
- 87 都市計画道路の状況
- 88 都市計画用途地域
- 89 市営住宅構造別戸数
- 90 地区別建築確認申請件数及び主な団地別建築確認申請件数(再掲)
- 91 家屋の評価に関する状況
- 92 家屋評価に関わる棟数及び床面積

85. 住宅地開発状況(50区画以上)

令和5年1月1日現在

No.	開発団地名	開発区域(新町名)	開発面積 (㎡)	計画 区画数	工事着手 年月	工事完了 年月	世帯数	入居率 (%)
1	横山団地	赤目町檀(赤目ヶ丘)	18,089	63	S51.12	S55.6		
2	星川団地	赤目町すみれが丘	45,641	151	S56.7	S57.6	101	66.9
3	赤目ハイツ	赤目町新川	85,777	250	S50.1	S52.6	286	114.4
4	四季が丘	安部田	31,877	124	S47.	-		
5	夏秋台ハイツ	夏秋	29,234	112	S46.7	S48.3		
6	緑が丘(1期)	新田	10,389	75	S47.11	S48.3		
7	エクセルハイツ(1期)	新田	39,651	105	-	S50.9		
8	グリーンハイツ	新田	51,511	159	-	S44.7		
9	うぐいす台1期	東田原	95,210	309	-	S47		
10	うぐいす台2期	東田原、西田原	119,991	328	-	S50.9		
11	桔梗が丘青葉台	美旗町池の台東、 池の台西(池の台)	160,545	426	S52.9	S54.12	369	86.6
12	名張青葉台	美旗町藤が丘	68,518	269	S57.12	S58.12	187	69.5
13	御幸団地	美旗町中1番	14,692	66	S47.	-	352	115.0
14	名張美旗駅前団地	美旗町中1番	61,299	240	S51.2	S53.11		
15	みはた団地	美旗町中2番~3番	198,100	608	S52.10	-	595	97.9
16	希望ヶ丘桜苑	美旗町南西原	117,058	307	S51.6	S54.11	295	96.1
17	すずらん台	すずらん台東1~5番町 すずらん台西1~4番町	927,206	2,386	S53.8	S55.12	1,589	66.6
18	富貴ヶ丘1期	富貴ヶ丘1~3番町	258,958	864	S45.5	S47.5	589	68.2
19	富貴ヶ丘2期	富貴ヶ丘4番町	116,775	323	S49.4	S50.7	364	112.7
20	富貴ヶ丘3期	富貴ヶ丘5~6番町	239,775	589	S55.6	S57.3	575	97.6
21	梅が丘	梅が丘	971,400	2,600	S58.1	S62.6	2,495	96.0
22	緑が丘	緑が丘	331,712	1,084	S47.3	S48.4	965	89.0
23	さつき台	さつき台	244,404	672	S49.10	S54.6	542	80.7
24	桔梗が丘紫野住宅地	桔梗が丘西6番町	74,735	191	H3.11	H6.2	196	102.6
25	百合が丘	百合が丘	1,563,879	2,878	S53.10	H2.8	2,767	96.1
26	春日丘住宅地	春日丘	661,489	1,003	H5.9	H12.4	343	34.2
27	蔵持町里団地	桔梗が丘西1番町	57,381	179	S52.1	S53.5	205	114.5
28	桔梗が丘1~5工区	桔梗が丘	1,432,372	3,764	S40.3	S47.10	3,932	104.5
29	桔梗が丘7-1工区	桔梗が丘	425,800		S48.5	S50.5		
30	桔梗が丘7-2工区	桔梗が丘	165,035		S54.2	S56.5		
31	桔梗が丘南6-1工区	桔梗が丘南1~4番町	293,584	620	S51.6	S52.10	631	101.8
32	桔梗が丘西8工区	桔梗が丘西2~5番町	454,955	1,049	S61.4	H3.6	950	90.6
33	つつじが丘	つつじが丘	1,897,734	4,668	S51.2	S54.5	4,157	89.1
34	中央東地区	鴻之台	455,893	781	S56.11	S62.3	968	123.9
35	中央西地区	希央台	421,600	998	H8.5	H20.2	540	54.1
36	青蓮寺住宅地	南百合が丘	87,201	217	H8.1	H9.5	171	78.8
37	グリーンビュー桔梗が丘住宅地	桔梗が丘西7番町	33,782	104	H9.5	H10.7	111	106.7
		造成済合計	12,263,252	28,562			24,275	85.0
		造成中合計	-	-				
		計画中合計	-	-				
		総計	12,263,252	28,562			24,275	85.0

資料:都市計画室(建築開発担当)

86. 道路状況

令和3年4月1日現在

区分	道路延長(km)	舗装延長(km)	舗装率(%)	改良済延長(km)	改良率(%)	
国道	31.9003	31.9003	100.0	30.2166	94.7	
県道	84.6431	84.6431	100.0	48.8392	57.7	
	主要地方道	29.0334	29.0334	100.0	24.4057	84.1
	一般地方道	55.6097	55.6097	100.0	24.4335	43.9
市道	800.5441	513.9178	64.2	397.6784	49.7	
計	917.0875	630.4612	68.7	476.7342	52.0	

※延長は実延長で計算。

資料:維持管理室

87. 都市計画道路の状況

令和4年5月1日現在

名称	計画決定			施行済	概成済	計画決定 (変更)	備考
	延長m	幅員m	車線数	延長	延長	年月日	
国道 165 号線	約 12,020	16	2	2,210	9,810	H20.4.25	
国道 368 号線	約 7,150	20	4	3,940	3,210	H20.4.25	
黒田西原町線	約 5,960	12	2	2,350	3,040	H12.1.28	広場 1,800 m ²
名張駅桔梗が丘線	約 4,900	16	2	4,900	0	H20.4.25	広場 3,300 m ²
桔梗が丘西田原線	約 3,470	16	2	1,260	2,210	H20.4.25	
桔梗が丘中央線	約 2,020	16	2	2,020	0	H20.4.25	広場 5,800 m ²
赤坂夏秋橋線	約 2,600	14	2	1,720	250	H20.4.25	
東町中川原線	約 2,170	25	2	920	0	H20.4.25	
本町夏秋線	約 3,590	14	2	950	2,080	H14.1.29	
平尾南町下比奈知線	約 5,750	12	2	1,170	0	H20.4.25	広場 4,100 m ²
朝日町鍛冶町線	約 890	16	2	330	100	H20.4.25	
中の切猿喰線	約 560	16	2	560	0	H20.4.25	
下比奈知線	約 680	12	2	0	0	H20.4.25	
平尾朝日町線	約 1,350	12	2	1,350	0	H20.4.25	
名張駅赤目線	約 500	16	2	0	0	R2.4.17	
平尾中央公園線	約 1,610	12	2	1,610	0	H20.4.25	
平尾蔵持線	約 1,050	12	2	1,050	0	H20.4.25	
名張駅東西連絡線	約 70	4		70	0	S63.7.25	
結馬赤目口駅線	約 880	12	2	820	0	R2.4.17	広場 4,000 m ²
合計	約 57,220			27,230	20,700		

資料:都市計画室

88. 都市計画用途地域

令和4年4月1日現在

種 類	面 積 ha	建築物の延べ 面積の敷地面積 に対する割合	建築物の建築 面積の敷地面積 に対する割合	建築物 の高さ の限界	構成比 (%)
第一種低層 住居専用地域	302.0	10/10以下	5/10以下	10m	23.0
	110.9	10/10以下	6/10以下	10m	8.4
小 計	412.9			-	31.4
第二種低層 住居専用地域	8.0	15/10以下	5/10以下	12m	0.6
	14.6	10/10以下	6/10以下	10m	1.1
小 計	22.6			-	1.7
第一種中高層 住居専用地域	27.0	20/10以下	6/10以下	-	2.0
	210.4	10/10以下	6/10以下	-	16.0
小 計	237.4			-	18.0
第二種中高層 住居専用地域	50.0	20/10以下	6/10以下	-	3.8
第一種住居地域	127.0	20/10以下	6/10以下	-	9.6
	2.1	20/10以下	8/10以下	-	0.2
小 計	129.1			-	9.8
第二種住居地域	130.4	20/10以下	6/10以下	-	9.9
	3.2	20/10以下	8/10以下	-	0.2
小 計	133.6			-	10.1
準住居地域	21.0	20/10以下	6/10以下	-	1.6
近隣商業地域	15.7	20/10以下	8/10以下	-	1.2
	56.3	30/10以下	8/10以下	-	4.3
小 計	72.0			-	5.5
商業地域	17.0	40/10以下	8/10以下	-	1.3
準工業地域	39.0	20/10以下	6/10以下	-	3.0
工業地域	36.5	20/10以下	6/10以下	-	2.8
工業専用地域	144.8	20/10以下	6/10以下	-	11.0
合 計	1,315.9			-	100.0

資料:都市計画室

89. 市営住宅構造別戸数

令和5年1月1日現在

団地別	総数	木造	耐火構造 簡易耐火構造
総計	281	30	251
夏見	61	30	31
徳明	45	-	45
東田原	25	-	25
比奈知	18	-	18
一ノ井	38	-	38
中川原	56	-	56
一ノ井改良	10	-	10
ハイツエイブリッジ	8	-	8
アドラブル	12	-	12
コーポジョイフル	8	-	8

資料: 営繕住宅室

90. 地区別建築確認申請件数及び主な団地別建築確認申請件数(再掲)

各年3月31日現在

地区名	平成29年	30	令和元年	2	3
総数	335	313	272	246	243
名張	41	24	25	22	28
希中央台	10	14	3	4	6
鴻之台	15	6	4	7	5
蔵持	25	20	23	10	21
梅が丘	15	21	7	15	12
薦原	14	16	15	11	9
美旗	35	42	25	23	34
比奈知	5	0	3	4	4
富貴ヶ丘	19	18	19	19	6
すずらん台	7	9	8	13	8
つつじが丘	16	20	22	17	13
春日丘	3	0	2	1	2
錦生	4	1	4	3	5
赤目	10	10	10	10	7
箕曲	21	18	13	15	18
百合が丘	16	25	20	20	16
国津	1	0	0	1	0
桔梗が丘	47	38	46	26	33
桔梗が丘南	6	7	4	4	6
桔梗が丘西	25	24	19	21	10
(再掲)					
緑が丘	11	8	7	5	12
さつき台	6	10	10	5	4
美旗町中	9	11	5	3	8
美旗町池の台	3	3	1	2	2
美旗町南西原	4	1	2	2	5

資料:都市計画室(建築開発担当)

91. 家屋の評価に関する状況

各年1月1日現在

区分		年次	平成30年	令和元年	2	3	4
		木造	棟数	35,675	35,768	35,894	35,938
床面積 (㎡)	3,252,606		3,272,679	3,293,401	3,307,963	3,320,931	
評価額 (千円)	58,868,324		60,654,478	62,478,782	59,780,743	61,371,261	
非木造	棟数	12,330	12,399	12,468	12,520	12,540	
	床面積 (㎡)	2,485,296	2,492,198	2,521,989	2,543,724	2,550,858	
	評価額 (千円)	75,401,050	76,640,045	79,274,765	77,983,336	79,338,175	
合計	棟数	48,005	48,167	48,362	48,458	48,531	
	床面積 (㎡)	5,737,902	5,764,877	5,815,390	5,851,687	5,871,789	
	評価額 (千円)	134,269,374	137,294,523	141,753,547	137,764,079	140,709,436	

資料: 課税室(固定資産税担当)

92. 家屋評価に関わる棟数及び床面積

(単位:㎡、棟)

区分		平成30年		令和元年		2		3		4	
		床面積 (㎡)	棟数	床面積 (㎡)	棟数	床面積 (㎡)	棟数	床面積 (㎡)	棟数	床面積 (㎡)	棟数
木造	新增築分	31,215	231	26,332	201	28,172	250	23,357	189	21,948	187
	減失分	13,192	218	9,106	146	10,219	175	10,643	178	9,342	144
	差引増加分	18,023	13	17,226	55	17,953	75	12,714	11	12,606	43
非木造	新增築分	26,307	78	23,646	73	34,599	78	25,511	69	20,606	52
	減失分	13,812	55	11,064	30	8,577	59	5,228	47	16,207	52
	差引増加分	12,495	23	12,582	43	26,022	19	20,283	22	4,399	0
合計	新增築分	57,522	309	49,978	274	62,771	328	48,868	258	42,554	239
	減失分	27,004	273	20,170	176	18,796	234	15,871	225	25,549	196
	差引増加分	30,518	36	29,808	98	43,975	94	32,997	33	17,005	43

資料:課税室(固定資産税担当)

12. 電気・ガス・水道

- 93 市内の電灯・電力の需要口数及び使用量
- 94 都市ガス供給状況
- 95 簡易ガス供給状況
- 96 都市ガス導管延長状況
- 97 簡易ガス導管延長状況
- 98 水道普及状況
- 99 上水道配水状況
- 100 上水道用途別使用量状況
- 101 下水道普及状況

93.市内の電灯、電力の需要口数及び使用量

年 度	電 灯		電 力
	需要口数(口)	使用量(MWh)	使用量(MWh)
平成 29 年	50,067	174,445	388,183
30	50,589	168,681	387,124
令和 元 年	50,601	166,460	378,932
2	51,702	175,945	358,195
3	51,914	177,127	368,137

※1.需要口数は年度末時点。

※2.使用量は年度末累計値。

資料：中部電力パワーグリッド株式会社（名張市内分）

94.都市ガス供給状況

(単位:供給量 千m³)

用途別		年次				
		平成30年	令和元年	2	3	4
家庭用	需要戸数	13,838	13,943	13,911	13,958	13,996
	供給量	5,601	5,578	5,590	5,614	5,436
商業用	需要戸数	416	405	399	398	381
	供給量	1,170	1,181	1,088	1,066	1,020
工業用	需要戸数	41	44	44	41	41
	供給量	16,146	15,658	13,747	14,206	14,087
その他	需要戸数	223	216	221	220	211
	供給量	1,707	1,689	1,680	1,703	1,775
合計	需要戸数	14,518	14,608	14,575	14,617	14,629
	供給量	24,624	24,107	22,103	22,590	22,319

※1.熱量は1m³あたり10,750kcal。

※2.需要戸数は各年12月31日現在。

※3.表示単位未満を四捨五入しているため、合計と一致しない場合がある。

資料:名張近鉄ガス株式会社

95.簡易ガス供給状況

(単位:供給量 m³)

用途別		年次				
		平成30年	令和元年	2	3	4
家庭用	需要戸数	5,349	5,353	5,290	5,267	5,246
	供給量	915,838	906,010	892,544	888,002	853,076
商業用	需要戸数	31	35	36	36	36
	供給量	14,747	15,152	14,974	14,923	14,286
工業用	需要戸数	-	-	-	-	-
	供給量	-	-	-	-	-
その他	需要戸数	31	31	33	33	33
	供給量	21,154	20,043	27,001	34,387	37,057
合計	需要戸数	5,411	5,419	5,359	5,336	5,315
	供給量	951,739	941,205	934,518	937,311	904,420

※1.熱量は1m³あたり24,000kcal。

※2.需要戸数は各年12月31日現在。

※3.表示単位未満を四捨五入しているため、合計と一致しない場合がある。

資料:名張近鉄ガス株式会社
上野ガス株式会社

96. 都市ガス導管延長状況

各年3月31日現在（単位:m）

管別		年度	平成29年	30	令和元年	2	3
総延長			319,499	321,324	321,614	321,496	321,460
導管別	本管 (75m以上)		190,535	191,946	192,433	192,431	192,268
	支管 (75m未満)		128,964	129,378	129,181	129,065	129,192
ガス管種別	鑄鉄管		119,622	120,811	120,260	119,790	119,254
	鋼管		98,684	96,472	94,282	92,018	90,235
	PE管		101,193	104,041	107,072	109,688	111,971

資料:名張近鉄ガス株式会社

97. 簡易ガス導管延長状況

令和4年3月31日現在(単位:m)

地点群別 管別		つつじが丘	すずらん台	うぐいす台	すみれが丘	藤が丘	富貴ヶ丘	南百合が丘	南西原	新川	雇用促進	美旗駅前団地	合計
		総延長	46,861	23,014	3,099	1,266	2,401	8,525	2,414	3,743	3,054	-	2,503
導管 別 (ガス管種別)	本管(鑄鉄管)	11,286	1,284	278	-	-	-	-	-	-	-	0	12,848
	支管(鋼管)	8,202	2,375	602	1,266	2,401	4,344	4	3,573	-	-	107	22,874
	PE管	27,373	19,355	2,219	-	-	4,181	2,410	170	3,054	-	2,396	61,158

※.雇用促進については、内管扱いとなるので導管延長はない。

資料:名張近鉄ガス株式会社
上野ガス株式会社

98. 水道普及状況

令和4年3月31日現在

行政区域内 人口(A)	総 数		上水道		簡易水道		専用水道		飲料水供給施設		普及率(%) (B) / (A) × 100
	個所数	給水人口 (B)	個所数	給水人口	個所数	給水人口	個所数	給水人口	個所数	給水人口	
76,462	4	76,237	1	76,182	-	-	1	0	2	55	99.7

※行政区域内人口(A)は、住民基本台帳人口(外国人含む)。

資料:上下水道部

99. 上水道配水状況

各年3月31日現在

年度	年間総配水量 (千m ³)	1日最大配水量 (m ³)	施設能力 (m ³ /日)	給水人口(人)	普及率(%)
平成 29 年	10,389	30,639	50,000	78,614	99.7
30	10,289	34,798	50,000	78,287	99.7
令和 元 年	9,972	29,833	50,000	77,612	99.7
2	9,988	30,727	50,000	76,969	99.7
3	9,925	29,287	50,000	76,182	99.7

資料:上下水道部

$$\text{※普及率} = \frac{\text{給水人口}}{\text{行政区域内人口}} \times 100$$

100. 上水道用途別使用量状況

令和3年度

区分	合計	家事用	業務用	浴場用	臨時用
使用量(千m ³)	9,255	7,204	2,051	0	0
構成比 (%)	100%	77.8%	22.2%	0.0%	0.0%

資料:上下水道部

101.下水道普及状況

令和4年3月31日現在(単位:人)

行政区域内人口	総数	公共下水道 処理区域内	農業集落排水 処理区域内	コミュニティ プラント処理	浄化槽処理 (大型・個別)	下水道等 普及率(%)
76,462	75,727	44,441	9,412	20	21,854	99.0

資料:上下水道部

※1. 行政区域内人口は、住民基本台帳人口(外国人含む)。

※2. 下水道等普及率=総数÷行政区域内人口×100。

13. 教育及び文化

- 102 就学前児童(5歳児)の状況
- 103 幼稚園の状況
- 104 小学校の状況
- 105 中学校の状況
- 106 高等学校の状況
- 107 高等専門学校¹の状況
- 108 中学校卒業後の状況
- 109 高等学校卒業後の状況
- 110 市民センターの学級・講座開催状況
- 111 図書館の利用状況
- 112 分類別蔵書冊数の推移
- 113 体育施設の利用状況
- 114 スポーツ行事参加者の推移
- 115 社会教育施設等の概況
- 116 文化財一覧表
- 117 国指定・登録文化財
- 118 県指定文化財
- 119 市指定文化財
- 120 宗教法人宗派別内訳

102. 就学前児童(5歳児)の状況

各年5月1日現在

項目 年次	幼稚園在園児数(a)			保育所措置 児童数 (b)	保育連携型 認定こども園 (c)	(a) + (b) + (c)	住民基本台帳に よる満5歳児	5歳児における 在園及び措置率 (%)
	公立	私立	総数					
平成 30 年	65	192	257	326	119	702	671	104.6
令和 元 年	56	133	189	287	214	690	647	106.6
2	49	120	169	226	216	611	623	98.1
3	30	102	132	225	220	577	588	98.1
4	21	121	142	233	226	601	604	99.5

※1. 幼稚園在園児には市外の者及び外国人を含む。

※2. 住民基本台帳の数値は、各年4月1日現在で満5歳の者。

資料: 保育幼稚園室

103.幼稚園の状況

各年5月1日現在

年次	園数	教員数	職員数	学級数	在園者数			入園者数
					総数	男	女	
平成30年	5	58	6	29	654	323	331	216
令和元年	4	40	5	20	448	214	234	153
2	4	42	5	20	415	207	208	155
3	4	39	5	18	356	181	175	131
4	3	29	4	15	323	167	156	102
(市立)	1	4	0	1	21	9	12	6
(私立)	2	25	4	14	302	158	144	96

資料：学校基本調査(情報政策室)

令和4年5月1日現在

幼稚園名	園数	教員数	職員数	学級数	園児数
(市立) 名張幼稚園	1	4	0	1	21
(私立) 桔梗が丘幼稚園	1	18	3	10	226
梅が丘幼稚園	1	7	1	4	76

資料：学校基本調査(情報政策室)

104.小学校の状況

各年5月1日現在

年次及び 学校名	学校数	学級数		複式学級		教員数	職員数	学校医 歯科医 薬剤師	児 童 数														
		内()は 特別支援学級	学級数	児童数	総 数				1年		2年		3年		4年		5年		6年				
					総数				男	女	男	女	男	女	男	女	男	女	男	女			
平成 30 年	14	192	(42)	-	-	280	74	52	4,067	2,077	1,990	345	335	365	306	342	356	334	339	337	324	354	330
令和 元 年	14	194	(47)	-	-	288	78	52	4,036	2,061	1,975	339	321	348	333	363	307	339	352	334	335	338	327
2	14	193	(50)	-	-	290	81	52	4,029	2,046	1,983	320	321	341	325	343	337	362	306	344	356	336	338
3	14	193	(50)	-	-	299	76	74	3,966	1,996	1,970	289	323	318	318	343	325	340	338	360	308	346	358
4	14	187	(48)	-	-	285	79	74	3,858	1,922	1,936	279	316	289	324	318	321	339	326	338	338	359	311
名 張		20	(6)	-	-	31	5	5	441	187	254	28	46	30	41	27	44	27	41	37	48	38	34
蔵 持		10	(4)	-	-	14	6	5	189	81	108	13	24	12	17	21	12	9	20	14	17	12	18
薦 原		8	(2)	-	-	13	6	5	91	40	51	5	10	5	12	9	5	13	9	6	12	2	3
比 奈 知		13	(3)	-	-	21	8	5	258	140	118	19	17	22	18	21	22	21	16	23	17	34	28
美 旗		17	(5)	-	-	26	4	5	346	174	172	25	32	22	23	22	39	40	27	30	23	35	28
箕 曲		7	(1)	-	-	13	7	5	80	45	35	5	9	5	5	4	6	9	6	11	5	11	4
錦 生 赤 目		9	(3)	-	-	16	5	5	151	80	71	13	12	13	13	15	11	10	11	12	9	17	15
桔 梗 が 丘		20	(4)	-	-	28	7	7	497	246	251	44	44	35	43	36	42	36	34	51	37	44	51
桔 梗 が 丘 南		11	(3)	-	-	16	6	5	207	110	97	17	15	16	15	25	22	24	19	13	18	15	8
桔 梗 が 丘 東		8	(2)	-	-	12	5	5	194	101	93	20	14	16	18	21	8	16	18	16	17	12	18
つ つ じ が 丘		25	(5)	-	-	36	6	7	596	297	299	41	42	43	47	50	45	50	52	49	67	64	46
す ず ら ん 台		9	(3)	-	-	13	4	5	135	67	68	5	17	14	8	15	10	12	9	9	13	12	11
梅 が 丘		14	(3)	-	-	21	4	5	287	143	144	15	16	29	30	18	25	32	29	25	23	24	21
百 合 が 丘		16	(4)	-	-	25	6	5	386	211	175	29	18	27	34	34	30	40	35	42	32	39	26

※教員数及び職員数は本務者のみ。

資料:学校基本調査(学校教育室)

105.中学校の状況

各年5月1日現在

年次及び学校名	学校数	学級数 内()は 特別支援学 級	教員数	職員数	学校医 歯科医 薬剤師	生徒数								
						総数			1年		2年		3年	
						総数	男	女	男	女	男	女	男	女
平成 30 年	5	73(15)	146	13	27	1,975	958	1,017	314	346	311	335	333	336
令和 元年	5	73(16)	148	16	25	1,952	961	991	340	309	314	345	307	337
2	5	75(17)	144	20	25	1,941	973	968	322	315	338	311	313	342
3	5	75(17)	143	18	29	1,930	986	944	321	321	323	314	342	309
4	5	82(23)	155	15	29	1,956	983	973	338	336	319	321	326	316
名 張	1	22(7)	42	2	7	476	224	252	81	82	73	81	70	89
赤 目	1	14(4)	26	3	5	337	166	171	54	67	53	54	59	50
桔梗が丘	1	19(4)	36	3	7	508	265	243	87	85	91	81	87	77
北	1	15(5)	28	4	5	330	166	164	63	49	47	54	56	61
南	1	12(3)	23	3	5	305	162	143	53	53	55	51	54	39

※教員数及び職員数は本務者のみ。

資料：学校基本調査(学校教育室)

106.高等学校の状況

各年5月1日現在

年次	学校数	教員数	職員数	生徒数			全日制						定時制				
				総数	男	女	総数	男	女	1年	2年	3年	総数	1年	2年	3年	4年
平成30年	2	134	15	1,556	727	829	1,521	703	818	482	505	534	35	11	6	12	6
令和元年	2	127	15	1,497	704	793	1,453	674	779	480	474	499	44	15	12	5	12
2	2	120	13	1,417	634	783	1,376	609	767	430	478	468	41	13	11	11	6
3	2	116	12	1,376	596	780	1,331	571	760	441	422	468	45	15	10	10	10
4	2	112	12	1,344	571	773	1,293	544	749	440	439	414	51	20	12	10	9

資料: 学校基本調査(情報政策室)

令和4年5月1日現在

学校名	全日制			定時制		
	学級数	教員数	生徒数	学級数	教員数	生徒数
名張	14	47	556	4	8	51
名張青峰	19	57	737	-	-	-

資料: 学校基本調査(各高等学校)

107.高等専門学校の状況

各年5月1日現在

年次	教室数	教 員 数							職 員 数			入学 定員	学 生 数												建物 面積 (登記) (㎡)	敷地 面積 (㎡)	
		総数	本 務					非常勤 講師	総数	本務	臨時		総 数	学 年 別													
			1年		2年		3年							4年		5年											
			総数	男	女	男	女							男	女	男	女	男	女								
平成 30 年	64	99	15	19	8	1	-	56	11	10	1	160	839	797	42	172	13	153	11	165	3	167	6	140	9	16,654	76,116
令和 元 年	64	102	17	18	8	-	-	59	12	11	1	160	871	828	43	168	9	172	13	147	11	174	5	167	5	16,654	76,116
2	64	106	15	21	6	-	-	64	12	11	1	160	861	809	52	156	14	167	9	167	12	155	12	164	5	16,654	76,116
3	64	105	17	20	7	-	-	61	12	11	1	160	843	791	52	152	8	154	14	165	7	164	11	156	12	16,654	76,116
4	64	97	15	19	7	-	-	56	13	11	2	160	823	781	42	154	6	155	7	146	12	164	7	162	10	16,731	76,116

資料:近畿大学工業高等専門学校

108. 中学校卒業後の状況

各年5月1日現在

調査対象 時期	総 数	高等学校等 進学者 A	専修学校 (高等課程) 進学者 B	専修学校 (一般課程)等 入学者 C	公共職業 能力開発 施設等 入学者	就 職 者	左記以外 の者	不詳・死亡	再掲				進学率 (%)	就職率 (%)
									Aのうち 他県への 進学者	Aのうち 就職して いるもの	Bのうち 就職して いるもの	Cのうち 就職して いるもの		
平成 30 年 3月	720	710	2	-	2	1	5	-	73	-	-	-	98.6	0.1
令和 元 年 3月	674	671	-	-	-	-	3	-	54	-	-	-	99.6	0.0
2 年 3月	642	636	1	1	-	2	2	-	54	-	-	-	99.1	0.3
3 年 3月	659	654	-	1	-	1	3	-	86	-	-	-	99.2	0.2
4 年 3月	654	647	-	-	-	1	6	-	58	-	-	-	98.9	0.2

資料：学校基本調査

109. 高等学校卒業後の状況

各年5月1日現在

調査対象 時期	総 数	大学等 進学者 A	専修学校 (専門課程) 進学者 B	専修学校 (一般課程) 等入学者 C	公共職業 能力開発 施設等 入学者	就 職 者	一時的な 仕事に 就いた者	左記以外の者、 死亡・不詳	再掲	大学等 進学率 (%)	左記以外の 大学・短大 進学率 (%)	専修学校 (先週課程) 進学率 (%)	就職率 (%)
									左記A～Dの うち就職 している者				
平成 30 年 3月	505	274	126	3	2	83	5	12	-	54.3	...	25.0	16.4
令和 元 年 3月	533	269	139	4	-	90	7	24	-	50.5	...	26.1	16.9
2 年 3月	505	246	143	4	-	87	25	-	-	48.7	...	28.3	16.8
3 年 3月	469	237	139	6	-	65	22	-	-	50.5	...	29.6	13.9
4 年 3月	466	241	121	2	-	82	20	-	-	51.7	...	26.0	17.6

資料：学校基本調査

110. 市民センターの学級・講座開催状況

上段:学級・講座・サークル数

下段:参加人数

センター名 年度・区分		名張市民センター	蔵持市民センター	梅が丘市民センター	薦原市民センター	美旗市民センター	比奈知市民センター	錦生市民センター	赤目市民センター	箕曲市民センター	百合が丘市民センター	長瀬市民センター くにつふるさと館	桔梗が丘市民センター	桔梗が丘南市民センター	つつじが丘市民センター	すずらん台市民センター	中央ゆめづくり館	合計
平成 29 年	主催	7 3,204	12 2,136	6 619	10 1,646	7 4,156	6 805	11 177	19 3,068	15 1,172	17 778	5 …	13 6,846	9 1,768	5 1,655	9 3,082	151 31,112	
	サークル	62 16,369	33 10,454	37 11,062	13 1,518	38 11,028	22 2,810	12 2,100	20 5,765	17 3,904	42 13,838	15 …	98 37,486	77 27,689	18 5,157	8 4,928	512 154,108	
30	主催	7 3,426	13 2,242	6 861	8 1,584	7 3,762	5 804	3 267	18 3,196	15 906	18 338	5 474	7 7,007	8 4,588	4 1,754	12 2,984	136 34,193	
	サークル	63 15,546	34 10,275	37 11,755	13 1,524	36 10,696	21 2,438	12 2,185	20 5,691	18 5,247	42 13,765	15 2,217	97 36,821	75 28,595	17 5,049	9 5,059	509 156,863	
令和 元年	主催	4 1,963	16 1,930	1 1,125	7 1,010	8 3,498	5 474	3 51	17 1,802	10 854	12 510	5 164	6 7,284	9 2,998	13 1,591	13 2,924	129 28,178	
	サークル	58 12,501	31 8,995	34 10,942	13 1,313	40 10,656	22 2,152	13 1,833	20 5,061	17 4,908	42 11,579	14 1,869	94 31,449	76 23,525	14 4,102	9 4,334	497 135,219	
2	主催	3 1,292	13 332	1 113	5 421	7 51	3 514	2 28	8 441	8 667	5 80	4 189	3 1,211	6 757	6 397	6 1,716	80 8,209	
	サークル	55 7,662	29 7,588	34 2,140	13 985	37 5,986	23 1,593	11 1,183	19 4,537	17 3,717	42 9,836	19 1,539	87 16,094	76 14,949	15 3,253	12 2,951	489 84,013	
3	主催	4 2,058	20 363	4 499	5 179	12 308	4 479	5 305	8 478	16 693	3 89	4 139	3 1,452	10 762	9 397	11 1,455	118 9,656	
	サークル	54 8,453	28 7,093	31 3,410	13 1,095	31 5,868	21 2,177	11 1,175	19 4,134	13 4,050	38 9,952	17 1,630	80 17,735	54 11,255	14 2,707	12 2,749	436 83,483	

資料:文化生涯学習室

111.図書館の利用状況

蔵書冊数は各年度末現在

年 度	平成29年	30	令和元年	2	3	
入 館 者	274,975	269,237	218,841	165,432	112,126	
蔵書冊数	311,993	309,064	298,007	302,230	299,703	
館外貸出	本 館	491,847	475,276	416,904	324,575	366,953
	移動図書館	49,684	42,055	37,095	39,646	36,626
	計	541,531	517,331	453,999	364,221	403,579

資料：図書館

112. 分類別蔵書冊数の推移

各年度末現在

分類 \ 年度	平成29年	30	令和元年	2	3
総 数	311,993	309,064	298,007	302,230	299,703
総 記	16,120	15,939	14,184	14,444	13,907
哲 学 ・ 宗 教	11,830	12,028	11,477	11,637	11,758
歴 史 ・ 地 理	25,751	25,569	24,975	25,241	25,341
社 会 科 学	32,866	32,894	33,477	34,044	33,210
自 然 科 学	20,289	19,683	19,591	19,906	20,119
技 術	23,896	22,823	20,281	20,526	20,652
産 業	10,282	9,617	8,773	8,860	8,923
芸 術	27,736	27,831	26,938	27,142	27,194
言 語	5,849	5,779	5,689	5,735	5,765
文 学	137,374	136,901	132,622	134,695	132,834

※総数に雑誌は、含まない。

資料：図書館

113. 体育施設の利用状況

(単位:人)

区分 \ 年度	平成29年	30	令和元年	2	3
市 総 合 体 育 館	59,595	55,635	49,312	33,389	32,797
市 民 プ ー ル	6,097	3,769	3,769	0	0
市 民 テ ニ ス コ ー ト	33,959	30,588	29,104	20,482	15,579
市 民 野 球 場	8,347	6,938	6,656	1,717	3,573
市 民 陸 上 競 技 場	43,415	39,690	48,174	44,011	45,105
市ターゲット・バードゴルフ場	3,826	2,956	3,774	3,098	2,881
市 民 ゲ ー ト ボ ー ル 場	490	136	0	231	350
武道館(武道交流館いきいき内)	43,975	44,433	40,064	27,601	32,550
つつじが丘公園 (運動場、テニスコート、グラウンドゴルフ場、ゲートボール場)	12,213	10,768	10,256	7,330	9,286
薦原公園 (運動場、テニスコート、ゲートボール場)	2,620	2,469	2,879	2,648	3,136
八幡2号公園運動場	10,035	8,702	5,623	5,186	6,801
新田ゲートボール場	1,902	1,726	1,862	1,140	1,568
合 計	226,474	207,810	201,473	146,833	153,626

資料:市民スポーツ室

114. スポーツ行事参加者の推移

(単位:人又はチーム)

行 事 名	対 象	平成29年度	30	令和元年度	2	3	
体育・健康フェスティバル	全 市 民	5,646	554	1,116	-	-	
比奈知湖紅葉マラソン	一般男女	485	543	480	-	-	
青蓮寺湖駅伝競走大会	一般男女	750	820	600	-	-	
市レクスポフェア	全 市 民	400	330	500	500	500	
市民総合体育大会(体育協会関係)	テニ ス	全 市 民	34	37	67	37	42
	卓 球	全 市 民	104	130	150	-	-
	ソフトテニス	全 市 民	一般男子25チーム 一般女子8チーム 中学生男子50チーム 女子42チーム	一般男子19チーム 女子10チーム シニア4チーム 中学生男子50チーム 女子42チーム	一般男子12チーム 女子8チーム シニア6チーム 男子32チーム 女子36チーム	一般男子10チーム 女子6チーム 中学生男子34チーム 女子32チーム	一般男子10チーム 女子4チーム 中学生男子34チーム 女子29チーム
	バレーボール	全 市 民	6チーム	6チーム	6チーム	4チーム	5チーム
	バドミントン	全 市 民	83	64	80	-	-
	水 泳	全 市 民	89	57	43	-	-
	陸上競技	全 市 民	134	115	338	延515	延838
	ソフトボール	全 市 民	男子5チーム 女子3チーム	男子7チーム 女子3チーム	男子6チーム 女子3チーム	男子4チーム 女子3チーム	男子7チーム 女子3チーム
	野 球	全 市 民	12チーム	9チーム	14チーム	5チーム	9チーム
	剣 道	全 市 民	200	200	200	-	-
	ボウリング	全 市 民	11	27	24	-	-
	クレ 射撃	全 市 民	-	-	-	-	-
	バスケットボール	全 市 民	男子16チーム 女子5チーム	男子18チーム 女子4チーム	男子14チーム 女子5チーム	男子14チーム 女子3チーム	男子14チーム 女子3チーム
	ゴ ル フ	全 市 民	148	180	149	162	160
	サ ッ カ ー	全 市 民	-	-	-	-	-
	アーチェリー	全 市 民	32	15	19	9	-
	ゲートボール	全 市 民	50	-	43	43	40
	ハンドボール	全 市 民	男子10チーム 女子9チーム	男子12チーム 女子8チーム	-	-	-
	な ぎ な た	全 市 民	-	-	-	-	-
	空 手 道	全 市 民	88	82	51	-	-
弓 道	全 市 民	15	14	24	-	21	
市民大会(レクリエーション協会)	グラウンドゴルフ	全 市 民	408	435	389	115	316
	ソフトバレーボール	全 市 民	102	79	76	-	-
	インディアカ	全 市 民	-	-	-	-	-
	ターゲット・バードゴルフ	全 市 民	24	25	53	65	56
	民踊講習会	全 市 民	-	-	-	-	-
	健康体操	全 市 民	59	-	-	33	-
	ファミリーバドミントン	全 市 民	70	55	-	-	-
	名張音頭普及講習会	全 市 民	44	31	62	-	-
	フリーピンポン	全 市 民	-	-	-	-	-
ペ タ ン ク	全 市 民	18	26	21	21	-	

資料:市民スポーツ室

115. 社会教育施設等の概況

(1) 市民センター等

令和4年12月31日現在

名 称	所在地	構 造	建築年度	建物延面積 (㎡)	職 員 数	
					館 長 等	地域事務員
名 張 市 民 セ ン タ ー	上 八 町	鉄筋2階	昭和57年	1,248	1	4
蔵 持 市 民 セ ン タ ー	蔵 持 町 原 出	鉄筋2階	昭和55年・昭和61年(増築) ・平成26年(増築)	588	1	3
梅 が 丘 市 民 セ ン タ ー	梅 が 丘	鉄筋平屋	平成8年	677	1	4
薦 原 市 民 セ ン タ ー	薦 生	鉄筋2階	昭和54年・平成19年(増築)	634	1	4
美 旗 市 民 セ ン タ ー	美旗町南西原	鉄筋2階	平成10年	1,417	1	4
比 奈 知 市 民 セ ン タ ー	下 比 奈 知	木造平屋	平成7年(改築)	492	1	4
錦 生 市 民 セ ン タ ー	安 部 田	木造平屋	平成5年・平成23年(増築)	415	1	2
赤 目 市 民 セ ン タ ー	赤 目 町 丈 六	鉄筋2階	昭和50年・平成12年(改築) ・平成25年(改築)	1,031	1	2
箕 曲 市 民 セ ン タ ー	夏 見	鉄筋2階	昭和51年・平成23年(増築)	444	1	3
国 津 の 杜 (くにつふるさと館) (生涯学習拠点施設)	神 屋	鉄筋平屋	平成16年	432	1	2
長 瀬 市 民 セ ン タ ー	長 瀬	鉄筋2階	昭和53年	334		
桔 梗 が 丘 市 民 セ ン タ ー	桔 梗 が 丘	鉄筋2階	昭和53年・平成20年(増改築)	1,658	1	7
桔 梗 が 丘 南 市 民 セ ン タ ー	桔 梗 が 丘	鉄筋2階	昭和59年	409		
つ つ じ が 丘 市 民 セ ン タ ー	つ つ じ が 丘	鉄筋2階	昭和59年・平成16年(増築)	1,482	1	5
百 合 が 丘 市 民 セ ン タ ー	百 合 が 丘	鉄骨平屋	平成9年・平成27年(増築)	862	1	6
す ず ら ん 台 市 民 セ ン タ ー	す ず ら ん 台	木造平屋	平成10年	499	1	5
中 央 ゆ め づ く り 館 (名張市防災センター) (生涯学習推進事業拠点施設)	鴻 之 台	鉄筋2階	平成22年	466	1	4

※館長及び地域事務員は地域づくり組織で雇用。

(2) 図書館

令和4年12月31日現在

名 称	所在地	構 造	建築年度	建物延面積 (㎡)	職 員 数	
					館 長	主事他
市 立 図 書 館	桜 ケ 丘	鉄筋2階	昭和61年	2,069.62	1	2

(3) 青少年センター

令和4年12月31日現在

名 称	所在地	構 造	建築年度	建物延面積 (㎡)	職 員 数	
					センター長	主事他
ads 木 一 ル	松 崎 町	鉄筋4階	昭和58年・平成6年(増築)	2,869.40	1	4

116. 文化財一覽表

令和4年10月1日現在

内 訳	総 数	国 指 定 ・ 登 録	県 指 定	市 指 定
総 数	94	23	13	58
建 造 物	15	14	1	—
絵 画	9	—	1	8
彫 刻	15	3	3	9
工 芸 品	18	2	2	14
書 跡 ・ 典 籍	11	—	1	10
歴 史 資 料	2	—	—	2
考 古	6	—	1	5
有 形 民 俗	1	—	1	—
無 形 民 俗	3	—	—	3
史 跡	6	2	2	2
天 然 記 念 物	7	1	1	5
名 勝	1	1	—	—

資料:文化生涯学習室

(4) 郷土資料館

令和4年12月31日現在

名 称	所在地	構 造	建築年度	建物延面積 (㎡)	職 員 数	
					館長	主事他
名張市郷土資料館	安部田	鉄筋3階	昭和56年・平成26年(改築)	1,992.16	—	3

(5) 教育集会所

令和4年12月31日現在

名 称	所在地	構 造	建築年度	建物延面積 (㎡)	職 員 数	
					館長	主事他
比奈知教育集会所	下比奈知	鉄筋 平屋	昭和54年	204	併1	併1
一ノ井教育集会所	赤目町一ノ井	鉄骨2階建 (一ノ井児童館 と複合施設)	平成2年	196	併1	併2
百々教育集会所	神屋	木造平屋	昭和49年	124	—	—

(6) 武道交流館いきいき

令和4年12月31日現在

名 称	所在地	構 造	建築年度	建物延面積 (㎡)	構 成
武道交流館いきいき	蔵持町里	鉄筋2階 (一部鉄骨)	平成18年	4,774 うち 交流館部分 838.70 うち 武道館部分 2,030.59	多目的ホール 市民交流室 和室 料理教室 工芸室 まちづくり活動室 会議室1 会議室2 健康トレーニング室 第1道場 751.68㎡ 第2道場 751.68㎡ 弓道場 527.23㎡

(7) 体育施設

令和4年12月31日現在

名 称	所在地	構 造	建築年度	施設延面積 (㎡)	構 成
マツヤマSSKアリーナ (名張市総合体育館)	夏 見	鉄筋2階 (一部3階)	昭和52年	4,386	主競技場 バレーボール 3面 バドミントン 6面 バスケットボール 2面 卓球 27台 テニス 2面 ハンドボール 1面 卓球室 5台 トレーニング室 (収容人員) 1階 2,100人 2階 880人
市 民 プ ー ル	夏 見	50m 25m 幼 児 用	昭和56年 昭和44年 昭和44年	10,344	8コース 7コース 水深30cm~60cm
市 民 テ ニ ス コ ー ト	夏 見	全天候型 (ハード4面) (人工芝5面)	昭和63年	10,200	9面 (うち6面夜間照明有) 練習板 1面
メイハンスタジアム (市民野球場)	夏 見	—	昭和53年	敷地 26,900 グラウンド 14,000	両翼 91.4m センター 120.0m (観客収容人員)10,000人
タ ー ゲ ッ ト ・ バ ー ド ゴ ル フ 場	夏 見	—	平成14年	敷地 3,634	ターゲット・バードゴルフ場 9ホール
メイハンフィールド (市民陸上競技場)	夏 見	—	昭和54年	敷地 22,260 フィールド 10,006	400m 8コース (観客収容人員)800人
武 道 館 (武道交流館いきいき内)	蔵持町里	鉄筋2階 (一部鉄骨)	平成18年	武道館部分 2,030.59	第1道場2面・第2道場2面 弓道場 5人立
市 民 ゲ ー ト ボ ー ル 場	夏 見	—	昭和63年	敷地 1,708	2面

令和4年12月31日現在

名 称	所在地	構 造	建築年度	施設延面積 (㎡)	構 成
薦 原 公 園	薦 生	—	昭和62年	敷地 17,000	ソフトボール 1面 テニス 2面 ゲートボール 2面
つ つ じ が 丘 公 園	つつじが丘	—	平成元年	敷地 22,860	テニス 2面 ゲートボール 1面 グランドゴルフ場 9ホール 多目的グラウンド 1面
八 幡 2 号 公 園 運 動 場	八 幡	—	平成3年	敷地 13,437	ソフトボール 2面 サッカー 1面 陸上競技場 1面
滝 之 原 体 育 館	滝 之 原	鉄筋 コンクリート	昭和62年	648	バレーボール 1面 バトミントン 2面 バスケットボール 1面
滝 之 原 運 動 場	滝 之 原	—	明治5年	敷地 6,075	サッカー 1面 ソフトボール 1面
錦 生 体 育 館	安 部 田	鉄筋 コンクリート	昭和55年・平成26年改修	648	バレーボール 1面 バトミントン 2面 バスケットボール 1面
錦 生 運 動 場	安 部 田	—	明治6年	敷地 3,990	サッカー 1面 ソフトボール 1面
国 津 体 育 館	神 屋	鉄筋 コンクリート	昭和62年	651	バレーボール 1面 バトミントン 2面 バスケットボール 1面
国 津 運 動 場	神 屋	—	明治8年	敷地 7,341	サッカー 1面 ソフトボール 1面
長 瀬 体 育 館	長 瀬	鉄筋 コンクリート	昭和61年	493	バレーボール 1面 バトミントン 2面 バスケットボール 1面
新 田 ゲ ー ト ボ ー ル 場	新 田	鉄骨造り テント張り	平成28年	敷地 977	ゲートボール 2面
は な の 里 スタジアム (市 民 ホ ッ ケ ー 場)	百 合 が 丘	サンド ドレスト 人工芝	令和元年	7,074	ホッケー場 1面

資料:教育委員会・地域環境部

117. 国指定・登録文化財

種別	名称	時代	指定年月日	所有者	所在地
彫刻	木造聖観音立像	平安	大正 2. 8.20	弥勒寺	西田原2888
	木造十一面観音立像	〃	大正 4. 8.10	〃	〃
	木造不動明王立像	〃	大正 5. 8.17	無動寺	黒田902
工芸	木造黒漆厨子	室町	明治45. 2. 8	福成就寺	箕曲中村1041
	石燈籠	鎌倉	大正 5. 8.17	延寿院	赤目町長坂751
史跡	美旗古墳群				
	馬塚	古墳	昭和53.10.17	名張市	美旗町中1番252
	小塚	〃	〃	名張市	〃 238
	女良塚	〃	〃	名張市ほか	新田字女良塚994ほか
	赤井塚	〃	〃	名張市	上小波田字赤井793
	殿塚	〃	〃	名張市	新田字女良塚964
	貴人塚	〃	〃	名張市	下小波田字大塚773
	毘沙門塚	〃	〃	名張市ほか	新田字女良塚1061ほか
	夏見廃寺跡	飛鳥	平成 2. 3. 8	名張市	夏見字男山2810ほか
名勝	赤目の峡谷	一	大正14.10. 8	延寿院ほか	赤目町長坂
天然記念物	オオサンショウウオ	一	昭和27. 3.29	一	地域を定めず・特別天然記念物
登録文化財	川地写真館	大正	平成20. 7.23	個人	新町
	旧細川家住宅	明治	平成21. 1.22	名張市	新町
	大和屋店舗	江戸	平成21. 8.25	個人	本町
	岡村家住宅主屋	江戸	平成23.10.28	個人	本町
	梅田家住宅	江戸	平成24. 8.13	個人	上八町
	木屋正酒造店舗兼主屋	江戸	平成25. 3.29	個人	本町
	山口家住宅主屋	明治	平成25.11.15	個人	上八町
	保田家住宅主屋・蔵	明治	平成26. 4. 5	個人	上本町
	中井家住宅主屋	明治	平成27.11.17	個人	元町
	貝増家住宅主屋	明治	平成29. 5. 2	個人	柳原町
	小川家住宅主屋・東蔵・西蔵	江戸・明治	平成29.10.27	個人	榊町
	山中家住宅主屋・離れ・北蔵・南蔵 旧喜多藤別館・天広間棟・翠明 荘・皐月寮・艶秀亭・便所棟・表門	江戸・明治	令和元 . 9.10	個人	本町
	住川家住宅主屋	大正・昭和	令和 3.10. 14	個人	本町
	明治	令和 4. 6. 29	個人	新田	

資料:文化生涯学習室

118. 県指定文化財

種 別	名 称	時 代	指 定 年 月 日	所 有 者	所 在 地
建 造 物	杉 谷 神 社 本 殿	江 戸	昭 和 35. 5. 17	杉 谷 神 社	大 屋 戸 62
絵 画	紙 本 着 色 北 野 天 神 縁 起	室 町	〃	〃	〃
彫 刻	木 造 薬 師 如 来 坐 像	平 安	昭 和 51. 3. 31	弥 勒 寺	西 田 原 2888
	木 造 弥 勒 菩 薩 坐 像	〃	〃	〃	〃
	能 ・ 狂 言 面	室 町	昭 和 59. 3. 27	宇 流 富 志 禰 神 社	平 尾 3322
工 芸	石 燈 籠	室 町	昭 和 16. 9. 16	春 日 神 社	矢 川 691
	石 造 燈 籠	南 北 朝	昭 和 16. 10. 21	勝 手 神 社	黒 田 1176
典 籍	永 保 記 事 略 附 録 (藤 堂 采 女 家 旧 蔵 本)	江 戸	平 成 20. 3. 19	名 張 市	丸 之 内 54-3
考 古 資 料	夏 見 廃 寺 出 土 埴 仏 ・ 塑 像	白 鳳	平 成 15. 3. 17	名 張 市	夏 見 字 赤 坂 2759
民 俗	手 漉 和 紙 製 造 具	明 治	昭 和 51. 3. 31	名 張 市	安 部 田 2270
史 跡	名 張 藤 堂 家 邸 跡	江 戸	昭 和 28. 5. 7	名 張 市	丸 之 内 54-3
	琴 平 山 古 墳	古 墳	平 成 18. 3. 17	八 幡 神 社 ほ か	赤 目 町 檀 字 横 山 602-1 ほ か
天 然 記 念 物	長 瀬 の ヒ ダ リ マ キ ガ ヤ	一	昭 和 11. 4. 2	個 人	長 瀬 1449

資料:文化生涯学習室

119. 市指定文化財

種別	名称	時代	指定年月日	所有者	所在地
絵画	両界曼荼羅	鎌倉	昭和32.3.20	無動寺	黒田902
	阿弥陀如来来迎図	〃	〃	〃	〃
	和州騒動の図	江戸	昭和33.3.10	赤目町柏原区	赤目町柏原464
	名張城下町地図	〃	〃	個人	新町173
	釈迦涅槃図	室町	昭和37.4.6	丈六寺	赤目町丈六529
	一の鳥居建立の図屏風	江戸	〃	個人	新町183
	綿絵	江戸・明治	昭和49.8.5	名張市	安部田2270
	護念寺涅槃図	室町	平成19.4.5	宝泉寺	安部田2200
彫刻	観瀑図誌版木	江戸	昭和33.3.10	個人	本町336
	木造役行者倚像	室町	昭和37.4.6	弥勒寺	西田原2888
	納経版木と宝印版木	〃	〃	延寿院	赤目町長坂751
	木造薬師如来坐像	平安	昭和49.8.5	龍性院	滝之原4051
	木造阿弥陀如来立像	江戸	〃	栄林寺	本町204
	上比奈知国津神社境内二尊石仏	南北朝	平成13.5.17	国津神社	上比奈知81
	蓮福寺二尊石仏	〃	〃	蓮福寺	神屋2658
	上比奈知墓地石仏	〃	〃	上比奈知区	上比奈知1078
工芸	法然寺木造阿弥陀如来立像	平安	〃	栄林寺	本町204
	石造十三重塔	鎌倉	昭和32.3.20	福成就寺	箕曲中村1041
	銅鏡	室町	昭和33.3.19	国津神社	奈垣2042
	法然寺供養塔	南北朝	〃	栄林寺	黒田1997
	石造十三重塔	鎌倉	昭和37.4.6	延寿院	赤目町長坂751
	石造五輪塔	〃	〃	丈六寺	赤目町丈六529
	梵鐘	江戸	〃	専称寺	希央台4-40
	寿栄神社の具足	〃	昭和45.9.7	寿栄神社	丸之内54-3
	備前長船の刀剣	戦国	〃	〃	〃
	石造五輪塔	鎌倉	〃	蓮福寺	南古山1777
	一の鳥居	江戸	〃	宇流富志禰神社	中町
	石造鳥居	〃	〃	〃	平尾3322
	石造手水鉢	〃	〃	〃	〃
	石造十三重塔	室町	昭和54.8.10	春日神社	蔵持町原出376
石造五輪塔	〃	令和3.3.1	永福寺	下比奈知1962	
書跡	棟札	安土桃山	昭和33.3.10	国津神社	奈垣2042
	新田開発関係文書	江戸	〃	新田区	桜ヶ丘3088-156 (市立図書館)
	切支丹禁制文書	〃	〃	西方寺	南町476
	一の鳥居奉納帳	〃	昭和37.4.6	個人	中町369
	蓮如上人筆六字名号	室町	〃	西光寺	蔵持町里2751
	大般若経	江戸	〃	丈六寺	赤目町丈六529
	法華経	〃	〃	〃	〃
	大般若経	平安	昭和45.9.7	杉谷神社	大屋戸62
歴史資料	村部家旧蔵書	江戸	平成22.3.9	名張市	丸之内54-3
	田中文兵衛知行文書	江戸	平成30.3.13	延寿院	赤目町長坂751
	延寿院津藩主寄進状	江戸	平成8.7.5	名張市	丸之内54-3
考古資料	名張藤堂家関係資料	江戸	平成19.4.5	個人	南町635
	伊賀国天保国絵図下図	〃	〃	〃	〃
	石匙	縄文	昭和35.2.6	名張市	安部田2270
	須恵器杯(貝入り)	古墳	〃	名張市	安部田2270
	石棒	縄文	昭和37.4.6	個人	夏見832
無民俗	石斧	〃	昭和45.9.7	個人	赤目町相楽559-2
	鈴入台付小壺	古墳	昭和49.8.5	名張市	安部田2270
	松明調進行事	—	昭和31.5.10 平成14.2.18	伊賀一ノ井松明講	赤目町一ノ井
史跡	八幡神社の若子祭	—	昭和45.9.7 平成13.2.21	滝之原区	滝之原
	火縄づくりの製作技術	—	平成31.4.2	上小波田火縄保存会	上小波田
	宮山古墳	古墳	昭和37.4.6	春日神社	赤目町一ノ井610
天然記念物	鹿高神社境内古墳	〃	昭和45.9.7	鹿高神社	安部田1942-3
	オオサンショウウオの生息地	—	昭和33.3.10	—	赤目・箕曲地区
	枝垂れ桜	—	昭和37.4.6	延寿院	赤目町長坂751
	野花菖蒲の群落	—	昭和49.8.5	個人	安部田1051
	長瀬のコツブガヤ	—	平成17.4.18	個人	長瀬1449
八幡夏秋地区のギフチヨウ	—	平成21.2.4	—	八幡・夏秋地区	

120.宗教法人宗派別内訳

令和4年5月1日現在

神社神道系		仏教系	
神社本庁	32	天台宗	1
計	32	天台真盛宗	1
教派神道系		高野山真言宗	5
神道大教	0	真言宗醍醐派	12
黒住教	1	真言宗東寺派	1
金光教	1	真言宗豊山派	10
単立	2	浄土宗	3
計	4	浄土真宗本願寺派	3
キリスト教系		諸教	
日本基督教団	1	天理教	21
計	1	計	21
		総計	
		110	

資料:三重県環境生活部文化振興課

14. 労働

- 121 一般職業紹介状況
- 122 新規学校卒業者職業紹介状況(令和4年3月卒業)
- 123 高年齢者の職業紹介による就業状況
- 124 高年齢者の職群別就業状況
- 125 三重県の常用労働者の1人当たり平均月間現金給与額
- 126 産業別雇用の状況(三重県)
- 127 雇用保険適用状況
- 128 雇用保険給付状況

121. 一般職業紹介状況

区分 年度	新規求職申込件数			月間有効求職者数			就職件数			月間有効求人数			求人倍率		就職率	
	計	受給資格 決定件数	中高年	計	受給資格 実人員	中高年	計	受給者	中高年	計	新規 求人数	充足数	新規	有効	受給者	中高年
平成 29 年	7,845	1,887	3,805	30,613	6,875	15,409	2,597	500	1,107	42,368	15,014	2,207	1.91	1.38	7.27	7.18
30	7,741	1,903	4,025	30,930	7,038	16,781	2,539	523	1,267	43,176	14,949	2,123	1.93	1.39	7.43	7.55
令和 元 年	7,673	1,903	4,168	30,957	7,585	17,389	2,352	479	1,216	40,588	14,003	2,056	1.82	1.31	6.32	6.99
2	7,659	2,132	4,306	34,440	9,542	20,157	2,200	554	1,174	32,103	11,321	1,944	1.48	0.93	5.81	5.82
3	7,133	1,792	4,102	34,296	8,814	20,425	2,182	518	1,251	35,726	12,721	1,909	1.78	1.04	5.88	6.12
令和 3 年 4月	861	235	523	3,190	678	1,930	229	43	131	2,783	989	203	1.15	0.87	6.34	6.79
5月	569	185	330	3,088	729	1,867	183	45	106	2,650	719	160	1.26	0.86	6.17	5.68
6月	590	147	322	3,001	752	1,804	181	46	107	2,700	1,142	163	1.94	0.90	6.12	5.93
7月	565	156	327	2,851	753	1,709	168	37	90	2,539	860	139	1.52	0.89	4.91	5.27
8月	571	138	325	2,875	758	1,726	133	33	76	2,625	825	132	1.44	0.91	4.35	4.40
9月	584	143	333	2,744	733	1,638	181	55	98	2,736	1,159	151	1.98	1.00	7.50	5.98
10月	604	138	320	2,799	775	1,646	186	37	105	2,954	1,143	157	1.89	1.06	4.77	6.38
11月	493	120	260	2,777	793	1,607	170	38	93	3,140	1,018	149	2.06	1.13	4.79	5.79
12月	500	155	278	2,708	784	1,565	183	55	101	3,269	1,250	160	2.50	1.21	7.02	6.45
令和 4 年 1月	602	123	369	2,731	751	1,611	169	43	98	3,429	1,255	144	2.08	1.26	5.73	6.08
2月	550	117	328	2,728	661	1,632	183	39	115	3,471	1,082	159	1.97	1.27	5.90	7.05
3月	644	135	387	2,804	647	1,690	216	47	131	3,430	1,279	192	1.99	1.22	7.26	7.75

※1. 本表は、ハローワーク伊賀管内である。

※2. 学卒者を除き、パートを含む。

資料：ハローワーク伊賀

122. 新規学校卒業者職業紹介状況(令和4年3月卒業)

項目別	中学・高校 性別	中 学 校			高 等 学 校		
		計	男	女	計	男	女
求 職 者 数		1	1	0	273	143	130
求 人 数		0	-	-	664	-	-
就 職 者 数		0	0	0	272	142	130
連 絡 を 受 け た 求 人 数		14	-	-	-	-	-
(うち他県から連絡を受けた求人数)		13	-	-	-	-	-

※本表は、ハローワーク伊賀管内である。

資料:ハローワーク伊賀

123. 高年齢者の職業紹介による就業状況

会員数:各年3月31日現在

年度	会員数	受 託 件 数			就 業 人 員	
		公 共	民 間	計	実人員	延日人員
平成 29年	937	132	5,597	5,729	821	117,888
30	952	126	5,213	5,339	872	112,911
令和 元年	899	109	5,573	5,682	901	110,670
2	788	105	5,071	5,176	630	98,844
3	752	111	4,387	4,498	702	90,836
令和3年 4月	814	15	203	218	541	6,949
5月	818	9	263	272	562	6,856
6月	828	12	710	722	572	9,666
7月	834	8	387	395	574	8,190
8月	838	15	310	325	567	7,611
9月	849	8	465	473	558	8,147
10月	861	10	722	732	569	9,500
11月	865	7	429	436	554	8,197
12月	870	11	335	346	559	7,256
4年 1月	864	5	204	209	515	6,024
2月	861	3	179	182	494	5,788
3月	752	8	180	188	520	6,652

資料:公益社団法人名張市シルバー人材センター

124. 高齢者の職群別就業状況

令和3年度

区分	事項	仕事の	職群別登録	就業	就業	報酬
		申込件数	会員数	実人員	延人員	(賃金・配分金)
		(件)	(人)	(人)	(人日)	(円)
職 群 別 内 訳	技 術 群	1	29	—	—	1,368,389
	技 能 群	923	50	—	—	28,403,933
	事 務 群	21	25	—	—	3,893,613
	管 理 群	103	47	—	—	13,236,158
	折 衝 外 交 群	32	7	—	—	6,631,657
	一 般 作 業 群	2,996	489	—	—	265,768,066
	サ ー ビ ス 群	422	105	—	—	45,377,952
	そ の 他	—	—	—	—	0
	上 段 計	4,498	752	—	—	364,679,768

公 共 ・ 民 間 別 内 訳	下 段 計	4,498	752	—	—	364,679,768	
	公 共 事 業	111	—	—	—	59,078,621	
	民 間 企 業	一 般 企 業 等	1,570	—	—	—	243,961,848
		個 人 ・ 家 庭	2,817	—	—	—	61,639,299
		独 自 事 業	—	—	—	—	0

資料：公益社団法人名張市シルバー人材センター

125. 三重県の常用労働者の1人当たり平均月間現金給与額

従業者規模5人以上 単位(円)

年次	区分	現金給与総額			きまって支給する給与			特別に支払われた給与		
		総数	男	女	総数	男	女	総数	男	女
平成 29 年 平均		311,350	405,556	200,045	256,000	328,470	170,376	55,350	77,086	29,669
30		309,248	410,078	198,494	254,300	332,147	168,791	54,948	77,931	29,703
令和 元年		311,298	402,958	201,324	257,322	402,958	201,324	53,976	74,531	29,313
2		308,351	397,622	200,529	257,608	397,622	200,529	50,743	70,257	27,174
3		314,076	405,180	204,058	260,969	405,180	204,058	53,107	73,057	29,016
令和 3 年 1月		264,590	341,254	173,419	253,626	324,376	169,489	10,964	16,878	3,930
2月		261,164	335,551	172,164	257,810	330,582	170,742	3,354	4,969	1,422
3月		273,250	349,141	181,623	260,647	332,287	174,152	12,603	16,854	7,471
4月		267,895	344,804	176,746	261,753	336,007	173,751	6,142	8,797	2,995
5月		264,877	341,564	173,793	257,478	331,075	170,063	7,399	10,489	3,730
6月		406,352	526,641	262,383	260,316	334,148	171,950	146,036	192,493	90,433
7月		398,013	530,706	234,524	265,002	335,240	178,462	133,011	195,466	56,062
8月		274,791	346,744	186,215	261,169	329,617	176,908	13,622	17,127	9,307
9月		263,024	332,129	178,387	260,863	328,929	177,499	2,161	3,200	888
10月		264,837	335,699	178,949	262,179	331,635	177,996	2,658	4,064	953
11月		287,790	362,313	197,751	265,429	335,546	180,713	22,361	26,767	17,038
12月		541,820	711,934	333,942	265,371	335,997	179,067	276,449	375,937	154,875

資料：毎月勤労統計調査(三重県政策企画部統計課)

※調査産業は、建設業、製造業、電気・ガス・熱供給・水道業、情報通信業、
 運輸業・郵便業、卸売業・小売業、金融業・保険業、学術研究・専門・技術サービス業
 宿泊業・飲食サービス業、生活関連サービス業・娯楽業、教育・学習支援業
 医療・福祉、サービス業（他に分類されないもの）を対象に調査を行った。

126. 産業別雇用の状況(三重県)

調査産業	年次	賃 金					労働時間				出勤日数			
		現金給与総額		きまって支給する給与		特別に支払われた給与	総実労働時間		所定外労働時間		総 数		男子	女子
		金額	前年比	金額	前年比	金額	時間	前年比	時間	前年比	日数	前年差	日数	日数
調査産業計	令和 2 年	308,351	△ 1.0	257,608	0.1	50,743	137.7	△ 2.2	10.4	△ 13.6	17.8	△ 0.2	18.6	16.7
	3 年	314,076	1.9	260,969	1.3	53,107	138.5	0.6	11.3	8.6	17.9	0.1	18.7	16.9
建設業	2	397,659	0.9	336,967	△ 2.5	60,692	169.4	△ 1.1	14.3	△ 13.2	21.0	0.1	21.4	19.4
	3	419,251	5.6	337,632	0.2	81,619	166.9	△ 1.4	13.2	△ 7.3	20.5	△ 0.5	20.9	18.8
製造業	2	404,528	△ 2.2	322,983	△ 1.6	81,545	155.6	△ 4.0	13.2	△ 25.5	18.6	△ 0.3	18.8	17.9
	3	410,506	1.6	330,255	2.2	80,251	159.1	2.2	15.9	19.8	18.8	0.2	19.0	18.1
電気・ガス・熱供給・水道業	2	564,052	1.3	440,779	0.0	123,273	155.7	△ 2.9	19.3	△ 9.4	18.5	△ 0.1	18.6	18.2
	3	497,947	△ 12.1	395,016	△ 10.4	102,931	164.2	5.3	22.8	17.9	19.1	0.6	19.1	18.8
情報通信業	2	346,064	△ 24.7	280,188	△ 19.9	65,876	148.1	△ 3.4	9.8	△ 30.1	18.8	0.5	19.3	17.8
	3	341,375	△ 1.5	286,833	2.5	54,542	151.6	2.4	9.8	0.0	19.1	0.3	19.8	17.7
運輸業・郵便業	2	304,270	△ 7.6	280,113	△ 3.3	24,157	169.3	△ 1.8	27.3	△ 0.6	19.5	△ 0.1	19.8	18.4
	3	366,345	20.3	323,527	15.5	42,818	174.4	3.0	32.2	17.9	19.8	0.3	20.4	17.2
卸売業・小売業	2	215,664	1.0	192,505	2.6	23,159	126.2	2.6	5.9	△ 11.7	17.6	△ 0.1	18.8	16.7
	3	231,364	7.3	200,419	4.1	30,945	127.6	1.0	8.5	43.9	18.0	0.4	19.1	16.8
金融業・保険業	2	435,770	1.2	326,158	△ 2.5	109,612	142.9	△ 2.2	9.9	△ 19.9	18.2	△ 0.1	18.7	17.7
	3	416,362	△ 4.5	318,828	△ 2.3	97,534	139.3	△ 2.5	9.7	△ 2.8	18.3	0.1	19.3	17.8
学術研究・専門・技術サービス業	2	400,992	△ 4.5	328,067	△ 2.4	72,925	152.0	△ 6.8	13.0	△ 16.4	18.7	△ 1.3	18.8	18.3
	3	404,809	1.8	322,673	△ 1.7	82,136	151.3	△ 0.4	9.4	△ 26.7	18.5	△ 0.2	18.6	18.3
宿泊業・飲食サービス業	2	108,643	△ 4.2	102,326	△ 6.1	6,317	83.8	△ 11.7	4.9	△ 32.0	13.5	△ 1.5	13.7	13.4
	3	108,713	0.0	104,662	2.2	4,051	85.9	2.8	4.2	△ 13.6	14.1	0.6	14.8	13.8
生活関連サービス業・娯楽業	2	209,225	11.4	193,231	11.3	15,994	112.6	△ 4.1	6.3	△ 22.7	15.0	△ 1.2	16.6	13.7
	3	183,431	△ 12.3	173,955	△ 9.9	9,476	112.7	0.4	5.4	△ 14.5	15.3	0.3	16.8	14.1
教育・学習支援業	2	394,786	8.9	298,113	6.6	96,673	124.2	0.8	6.4	36.8	16.5	0.0	17.5	15.8
	3	373,593	△ 5.7	292,115	△ 2.0	81,478	125.7	1.2	6.0	△ 5.2	16.5	0.0	16.7	16.3
医療・福祉	2	288,146	3.4	249,636	7.7	38,510	132.1	3.3	6.9	30.0	17.9	0.4	17.8	18.0
	3	299,160	3.7	253,423	1.5	45,737	133.2	0.9	5.5	△ 20.3	18.0	0.1	18.0	18.1
サービス業(他に分類されないもの)	2	255,547	△ 3.1	221,139	△ 0.8	34,408	134.5	△ 6.4	10.4	△ 8.0	17.7	△ 0.7	18.7	16.0
	3	242,849	△ 4.9	207,760	△ 6.1	35,089	127.9	△ 5.0	9.2	△ 11.4	17.2	△ 0.5	17.6	16.5

※本表は、5人以上の常用労働者を雇用する事業所を対象としたもので1人あたりの月間平均値である。

資料：毎月勤労統計調査(三重県政策企画部統計課)

127. 雇用保険適用状況

区分 年度	適用事業所数			被保険者数			離職票
	新規	廃止	末現在数	取得者数	喪失者数	末現在数	交付枚数
平成 29 年	105	99	2,291	7,686	7,019	36,818	3,355
30	106	75	2,302	7,953	7,133	37,552	3,458
令和 元年	84	89	2,313	6,816	6,591	38,076	3,579
2	108	60	2,340	6,440	6,195	38,025	3,624
3	91	80	2,361	6,203	6,183	38,147	3,505

※本表は、ハローワーク伊賀管内である。

資料：ハローワーク伊賀

128. 雇用保険給付状況

(金額の単位は千円)

区分 年度	基本手当			就職促進給付		雇用継続給付			高齢者求職者給付金		特例一時金支給		日雇被保険者給付		教育訓練給付	
	受給資格 決定件数	受給者 実人員	基本手当 支給金額	再就職 支給金額	就職支度 支給金額	高齢者 雇用継続	育児休業 支給金額	介護休業 支給金額	実人員	支給金額	実人員	支給金額	受給人員	支給金額	実人員	支給金額
平成 29 年	1,887	6,875	788,056	207,271	0	162,170	280,423	2,848	408	88,470	8	1,583	13	7,455	191	4,761
30	1,903	7,038	796,533	229,993	260	151,940	274,748	7,119	484	103,339	10	1,976	8	7,738	147	4,128
令和 元年	1,903	7,585	804,267	228,822	600	154,192	327,223	6,208	560	122,092	11	2,455	6	6,293	181	4,625
2	2,132	9,542	1,183,536	239,963	479	156,473	339,515	5,640	670	145,042	6	1,476	7	6,487	170	3,986
3	1,792	8,814	1,085,516	219,343	925	152,575	349,952	5,048	601	132,646	6	1,396	6	5,280	156	3,742

※本表は、ハローワーク伊賀管内である。

資料:ハローワーク伊賀

15. 福祉

- 129 養護老人ホームの入居状況
- 130 社会福祉施設の状況
- 131 保育所・認定こども園・地域型保育事業の状況
- 132 身体障害者数
- 133 知的障害者数
- 134 民生委員の状況
- 135 児童手当受給状況
- 136 児童扶養手当受給者数
- 137 生活保護の状況
- 138 抛出制国民年金適用状況
- 139 抛出制国民年金受給状況
- 140 後期高齢者保健医療の状況
- 141 国民健康保険事業の状況
- 142 福祉医療の助成状況
- 143 日赤社資募集・共同募金の実績
- 144 介護保険事業の状況
- 145 介護保険事業所の状況

129. 養護老人ホームの入居状況

各年4月1日現在

年次	総数			60～64歳			65～69歳			70～74歳			75～79歳			80～84歳			85～89歳			90歳以上		
	計	男	女	計	男	女	計	男	女	計	男	女	計	男	女	計	男	女	計	男	女	計	男	女
平成 30 年	43	16	27	3	1	2	2	2	-	5	1	4	3	2	1	10	4	6	8	2	6	12	4	8
令和 元 年	45	18	27	2	1	1	4	3	1	7	4	3	5	2	3	6	2	4	10	3	7	11	3	8
2	46	18	28	1	1	-	6	3	3	8	4	4	6	2	4	6	3	3	8	2	6	11	3	8
3	47	19	28	1	1	-	3	2	1	11	7	4	5	1	4	8	4	4	7	1	6	12	3	9
4	47	17	30	1	1	-	4	2	2	8	7	1	5	0	5	7	2	5	8	2	6	14	3	11

資料：介護・高齢支援室

130.社会福祉施設の状況

1. 子育て施設

令和4年12月31日現在

施設名	施設数	定員	入所・通所者数
保育園	12	1,095	1,045
認定こども園	5	870	828
地域型保育事業	11	148	135
名張養護学園	2	36	30
名張市こども支援センターかがやき	1	-	-

資料: 子ども家庭室、保育幼稚園室、健康・子育て支援室

2. 障害者施設

☆ 障害児入所施設

令和4年12月31日現在

施設名	施設数	定員	入所者数
名張育成園 こどもライフサポートセンターはーと	1	20	18
名張育成園 ライフステップぽぷら	1	10	10

※知的障害のある児童が入所し、日常生活に必要な訓練などを受けることを目的とする施設。

資料: 障害福祉室

☆ 障害者支援施設

令和4年12月31日現在

施設名	施設数	定員	入所者数
はなの里	1	20	20
名張育成園 成峯	1	60	60
名張育成園 成美	1	55	52

※障害のある18歳以上の人が入所し、必要な指導及び訓練を受けることを目的とする施設。
必要な常時の介護、食事、入浴などの日常生活の世話や創作活動、レクリエーション等生活向上のための援助などを行う。

資料: 障害福祉室

☆ 短期入所施設

令和4年12月31日現在

施設名	施設数	定員	入所者数
はなの里	1	2	2
名張育成園 成峯	1	10	4
名張育成園 成美	1	10	4
名張育成園 はーと	1	8	4
ふれんど百合	1	3	6
くらもちホーム	1	2	0

※障害のある人、児童を介護している家族が、病気や事故、冠婚葬祭や旅行などの理由により介護ができなくなったとき、障害のある人、児童を一時的(原則として一週間)に介護する施設。

資料: 障害福祉室

☆ 障害児通所施設

令和4年12月31日現在

施設名	施設数	定員	登録(通所者)数
名張育成園「児童発達支援センターどれみ」	1	16	62
名張育成園「ゆうら」	1	20	44
ひまわり児童ファーム・名張ファーム	1	10	15
よい子のお家ききょう	2	20	38
はぴふれ	1	10	13
児童発達支援・放課後等デイサービス 森の学校	1	10	27
さくらプラス桔梗が丘のぞみ校	1	5	11
放課後デイサービスキエロ	1	10	3
K A T A T S U M U R I	1	10	15
さくらプラスみはた	1	10	33
よい子のお家ききょうジャンプ	1	10	12

※未就学または就学している障害児が、日常生活における基本的な動作の指導、知識技能の付与、集団生活への適応訓練、または生活能力の向上のために必要な訓練や社会との交流の促進、その他必要な支援を受ける施設。

資料: 障害福祉室

☆ 障害者通所施設

令和4年12月31日現在

施設名	施設数	定員	登録(利用者)数
はなの里	1	28	7
青蓮寺オラック	1	20	20
名張育成園成峯	1	60	64
名張育成園成美	1	60	60
複合福祉施設てらだ「ふお～ゆ～」	1	20	26
名張育成園「ききょうの家」	1	37	45
名張育成園「とも」	1	35	40
K o B o れもんぐらす	1	35	36
名張市手をつなぐ育成会「もみじの家」	1	40	39
サンフラワー名張ファクトリー	1	20	15
赤目の森作業所	2	10	9
花みどりの里	1	20	2
名張育成園「レインボークラブ」	3	40	41
名張育成園「ワークプレイス葉」	2	37	51
あゆみの輪	1	20	3
わあく工房キエ口	1	26	22
共生型サービスとんぼ池	1	18	0
あぐり工房土屋	1	2	31
小規模多機能型ホームスマイル	1	15	1

※障害のある人が通所し、就労に必要な知識や能力の向上を図ったり、必要な介護や訓練等の援助を受けながら創作的活動や生産活動を行う施設。

資料：障害福祉室

3. 高齢者施設(入所施設)

☆ 介護保険施設

介護老人福祉施設(特別養護老人ホーム)

令和4年12月31日現在

施設名	施設数	定員	入所者数
特別養護老人ホーム「はなの里」	1	50	49
特別養護老人ホーム「第2はなの里」	1	50	49
特別養護老人ホーム「第3はなの里」	1	80	76
名張特別養護老人ホーム	1	80	77
特別養護老人ホーム グリーントピア名張	2	30	30
特別養護老人ホーム 国津園	1	80	78
特別養護老人ホーム 名張もみじ山荘	1	80	79
特別養護老人ホーム グランツァ	1	60	52
特別養護老人ホーム ゆう	1	29	28
特別養護老人ホーム「第5はなの里」	1	80	75

※常に介護が必要で、自宅での介護が難しい人が入所して、日常生活の介助などを受ける施設。

資料：介護・高齢支援室

介護老人保健施設(老人保健施設)

令和4年12月31日現在

施設名	施設数	定員	入所者数
介護老人保健施設ふくにし	1	100	71
介護老人保健施設憩いの街	1	80	48

※病状が安定し、リハビリテーションに重点を置いたケアを必要とする人が入所して、医学的な管理のもとで介護や機能訓練などを受ける施設。

資料：介護・高齢支援室

介護医療院

令和4年12月31日現在

施設名	施設数	定員	入所者数
医療法人寺田病院 介護療養型医療院	1	40	36

※病状が安定し、長期間の療養が必要な人が入所して、医療と看護(日常生活上の世話)を一体的に受ける施設。

資料：介護・高齢支援室

☆ 介護保険施設以外の施設

養護老人ホーム

令和4年12月31日現在

施設名	施設数	定員	入所者数
名張養護老人ホームみさと園	1	50	47

※65歳以上で、家庭環境や経済的理由などにより、在宅での生活が困難な人が入所する施設。

資料：介護・高齢支援室

ケアハウス

令和4年12月31日現在

施設名	施設数	定員	入所者数
ケアハウス グリーントピア名張	1	30	26
複合福祉施設「はなの里」	1	20	19
複合福祉施設「第2はなの里」	1	30	30

※ひとり暮らしや高齢者夫婦で生活に不安がある人が、在宅福祉サービスを利用しながら生活できる施設。

資料：介護・高齢支援室

有料老人ホーム

令和4年12月31日現在

施設名	施設数	定員	入所者数
高齢者住宅 伊賀福祉	1	11	11
メディハウス み・かさ名張	1	50	37
介護付老人ホーム えがお	1	30	28
医心館名張Ⅰ・医心館名張Ⅱ	2	46	43
シニアハウス ひろ子の家	1	7	7
住宅型有料老人ホーム 結明の丘	1	39	32

資料：介護・高齢支援室

サービス付き高齢者向け住宅

令和4年12月31日現在

施設名	施設数	定員	入所者数
憩いの里 名張ケアホーム	1	60	52
憩いの里 鴻之台ケアホーム	1	80	63
ハーモニーハウス 名張	1	50	41
サービス付高齢者向け住宅虹のもり	1	30	26
サービス付高齢者向け住宅「百合ヒルズ」	1	50	37

資料：介護・高齢支援室

131.保育所・認定こども園・地域型保育事業の状況

各年4月1日現在

年・施設名		施設数	定員 (2・3号)	利用児童数(2・3号) (管外委託含む)			開設年月日
				3歳未満児	3歳以上児	計	
平成 30 年		27	1,727	634	944	1,578	2・3号1,578(管外委託4名含む) 1号251(名張よさみ242・青山よさみ9)
令和 元 年		28	1,835	639	992	1,631	2・3号 1,631(管外委託3名含む) 1号335(名張よさみ210・青山よさみ9・富貴の森2・ 蔵持1・つつじ101・みはた虹の丘12)
2		28	1,835	629	1,018	1,647	2・3号1,647人(管外委託4名含む) 1号309人(名張よさみ196・青山よさみ12・富貴の森 3・蔵持3・つつじ80・みはた虹の丘14・大牟田1)
3		28	1,835	596	999	1,595	2・3号1,595人(管外委託3名含む) 1号330人(名張よさみ191・青山よさみ16・富貴の森 5・蔵持8・つつじ92・みはた虹の丘18)
4		28	1,765	600	1,006	1,606	2・3号1,606人(管外委託5名含む) 1号315人(名張よさみ191・青山よさみ12・富貴の森 5・蔵持17・つつじ72・みはた虹の丘18)
公 立	大屋戸保育所	4	50	8	44	52	昭和27.4.1
	薦原保育所		40	7	33	40	昭和26.2.1
	錦生保育所		45	4	22	26	昭和51.4.1
	赤目保育所		120	27	60	87	昭和29.4.1
私 立	箕曲保育園	8	140	43	86	129	昭和28.4.1 (平成20.4.1より民営化)
	昭和保育園		130	40	74	114	昭和23.6.5 (平成22.4.1より民営化)
	名張西保育園		140	32	90	122	昭和48.4.1 (平成22.4.1より民営化)
	西田原保育園		80	30	57	87	昭和30.3.31 (平成20.4.1より民営化)
	比奈知保育園		90	20	54	74	昭和31.11.1 (平成23.4.1より民営化)
	滝之原保育園		50	17	32	49	昭和39.8.25 (平成23.4.1より民営化)
	桔梗が丘保育園		180	58	119	177	昭和49.5.1 (平成23.4.1より民営化)
	つつじが丘 保 育 園		30	24	0	24	平成29.4.1
私立認定 こども園	富貴の森 こども園	5	117	54	67	121	平成22.4.1 (平成28.4.1より認定こども園 化)
	認定こども園 名張よさみ幼稚園		90	30	63	93	昭和58.4.1 (平成30.4.1より認定こども園 化)
	みはた虹の丘 こども園		135	50	71	121	昭和51.4.1 (平成23.4.1より民営化) (平成31.4.1より認定こども園 化)
	蔵持こども園		105	44	68	112	昭和26.2.1 (平成23.4.1より民営化) (平成30.9.1より認定こども園 化)
	認定こども園 つつじが丘幼稚園		75	6	61	67	昭和56.4.1 (平成31.4.1より認定こども園 化)
地域型保育事業		11	148	106	0	106	
他市へ委託				0	5	5	

※開設年月日の号数は、1号幼稚園、2号保育所3歳以上、3号保育所3歳未満。

資料：保育幼稚園室

132. 身体障害者数

各年4月1日現在

年次・区分		総数	肢体不自由	視覚障害	聴覚・平衡 機能障害	音声・言語 機能障害	内部障害
平成 30 年		3,376	1,884	175	351	40	926
令和 元 年		3,380	1,865	176	360	41	938
2		3,417	1,841	182	367	40	987
3		3,388	1,799	189	374	39	987
4		3,371	1,771	196	380	39	985
内訳 (令和4年)	1～2級	1,414	587	132	83	2	610
	3～4級	1,486	914	29	131	37	375
	5～6級	471	270	35	166	—	—

資料: 障害福祉室

133. 知的障害者数

各年4月1日現在

年次	総 数	A(重度)	B(中軽度)
平成 30 年	737	270	467
令和 元 年	752	277	475
2	775	289	486
3	792	292	500
4	813	296	517

資料: 障害福祉室

134. 民生委員の状況

各年4月1日現在

年 度	委 員 数		
	総数	男	女
平成 30 年	186	47	139
令和 元 年	186	46	140
2	188	55	133
3	189	54	135
4	189	53	136

資料：医療福祉総務室

135. 児童手当受給状況

年 度	被 用 者		非 被 用 者		特 例 給 付		支給金額 (千円)
	受給者数	算定基礎 児童数	受給者数	算定基礎 児童数	受給者数	算定基礎 児童数	
平成 29 年	4,607	7,776	774	1,312	217	336	1,230,660
30	4,516	7,589	732	1,240	229	362	1,203,920
令和元年	4,461	7,512	677	1,148	230	363	1,180,305
2	4,375	7,378	618	1,007	226	343	1,146,885
3	4,310	7,293	625	1,003	187	295	1,112,985

※「受給者数」「算定基礎児童数」は『支給状況報告』(2月末現在)に、「支給金額」は決算額に基づく。

資料：子ども家庭室

136. 児童扶養手当受給者数

(単位:件)

項目	年度				
	平成29年	30	令和元年	2	3
児童扶養手当	620	603	567	557	572
特別児童	239	247	249	272	279

※(特別)児童扶養手当事務費交付金請求件数より。

資料: 子ども家庭室

137.生活保護の状況

(単位:金額 千円)

年度	項目	総数	生活扶助	住宅扶助	教育扶助	介護扶助	医療扶助	出産扶助	生業扶助	葬祭扶助	就労自立 給付金	進学準備 給付金	施設事務費
令和 元 年	世帯数	4,820	4,141	3,443	259	1,130	4,361	3	157	9	4	5	46
	人員	6,494	5,667	4,668	384	1,221	5,544	3	176	9	4	5	46
	保護費	780,401	250,383	103,422	2,579	26,038	386,789	738	3,186	524	271	500	5,971
2	世帯数	4,685	3,926	3,302	183	1,235	4,159	-	111	4	1	-	27
	人員	5,976	5,099	4,248	245	1,323	4,997	-	127	4	1	-	27
	保護費	744,708	228,662	97,857	1,730	25,320	384,648	-	1,968	261	51	-	4,211
3	世帯数	4,688	3,907	3,355	194	1,320	4,179	-	106	7	2	-	22
	人員	5,969	5,093	4,331	314	1,370	4,966	-	143	7	2	-	22
	保護費	693,882	217,336	98,487	2,528	29,093	339,563	-	2,345	762	217	-	3,551

※数値は各年度内の延数で二種以上の扶助者を含む。

資料:生活支援室

138. 拠出制国民年金適用状況

年 度	被保険者数				保険料免除件数				検認率 (収納率) (%)
	1号被保険者	3号被保険者	任意加入	計	法 定	申 請	計	免除率	
平成 29 年	7,508	5,926	119	13,553	793	2,732	3,525	46.9	74.0
30	7,264	5,696	131	13,091	814	2,698	3,512	48.3	75.5
令和 元 年	7,047	5,413	122	12,582	808	2,638	3,446	48.9	75.8
2	7,022	5,166	116	12,304	799	2,695	3,494	49.8	79.8
3	6,871	4,912	114	11,897	808	2,680	3,488	50.8	82.1

資料：保険年金室

139. 拠出制国民年金受給状況

(単位:金額 千円)

項目 年度	総 数		老 齢		通算老齢		遺 族		寡 婦		障 害	
	件 数	金 額	件 数	金 額	件 数	金 額	件 数	金 額	件 数	金 額	件 数	金 額
平成 29 年	23,442	15,834,707	22,422	15,163,202	283	64,115	119	89,448	6	2,701	612	515,241
30	24,038	16,288,636	23,033	15,600,117	243	56,411	117	89,875	4	1,891	641	540,342
令和 元年	24,547	16,704,924	23,565	16,009,795	201	45,412	121	93,331	3	1,497	657	554,889
2	24,982	17,087,265	24,031	16,390,548	159	36,369	111	84,609	3	1,500	678	574,239
3	25,287	17,322,276	24,356	16,625,249	125	28,176	103	77,346	4	2,039	699	589,466

資料:保険年金室

140. 後期高齢者保健医療の状況

(単位:金額 千円)

項 目		平成29年度	30	令和元年度	2	3	
加入状況	人 口	78,920	78,553	77,898	77,250	76,462	
	被 保 険 者 数	10,651	11,145	11,531	11,695	12,195	
	加 入 率 (%)	13.5	14.2	14.8	15.1	15.9	
保険料	調 定 額	717,003	742,394	781,802	835,800	863,135	
	収 納 額	713,792	740,255	779,236	834,369	860,876	
	収 納 率 (%)	99.55	99.71	99.67	99.83	99.74	
医療状況(保険者負担金)	一般診療	入 院	3,351,879	3,294,724	3,646,233	3,549,519	3,547,663
		入 院 外	2,578,094	2,632,088	2,745,445	2,650,722	2,785,567
		歯 科	305,431	335,799	341,162	333,090	377,787
		計	6,235,404	6,262,610	6,732,840	6,533,331	6,711,017
		調 剤	1,207,685	1,191,377	1,275,050	1,259,341	1,333,203
		食 事 療 養	107,173	83,952	90,477	87,743	82,477
		訪 問 看 護	124,563	154,037	154,579	150,092	144,310
	総 額	7,674,825	7,691,976	8,252,947	8,030,507	8,271,007	
	総 件 数	301,003	311,403	327,135	321,462	339,965	
給付状況	療養費等	件 数	5,932	6,598	6,877	6,205	6,506
		給付額	64,150	71,750	67,562	58,982	59,814
	高療養額費	件 数	10,462	9,442	9,295	9,040	9,080
		給付額	56,029	59,829	60,933	59,563	60,645
	高護合算	件 数	661	635	767	830	821
		給付額	6,447	6,313	7,855	9,744	8,945
	葬祭費	件 数	622	603	604	619	630
		給付額	31,100	30,150	30,200	30,950	31,500
	総数	件 数	17,677	17,278	17,543	16,694	17,037
		給付額	157,726	168,042	166,550	159,239	160,904
一人あたり療養諸費保険者負担額		735	705	730	700	691	

※1.人口は、各年度末現在の住民基本台帳(外国人登録を含む)。

資料:保険年金室

※2.保険料の調定額及び収納額は年度中に賦課した保険料の調定額及び収納額。

※3 表示単位未満を四捨五入しているため、合計が合わない場合がある。

141.国民健康保険事業の状況

(単位:金額 千円)

項 目		平成29年度	30	令和元年度	2	3	
加入状況	世帯数	33,775	34,179	34,406	34,599	34,651	
	加入世帯数	11,169	10,918	10,710	10,623	10,601	
	加入率(%)	33.1	31.9	31.1	30.7	30.6	
	人口	78,920	78,553	77,898	77,250	76,462	
	被保険者数	17,999	17,414	16,896	16,523	16,229	
	加入率(%)	22.8	22.2	21.7	21.4	21.2	
保険税	調定額	1,541,227	1,484,125	1,434,841	1,621,267	1,607,898	
	収納額	1,462,724	1,414,078	1,377,073	1,552,195	1,539,044	
	収納率(%)	94.91	95.28	95.97	95.74	95.7	
医療状況	一般診療	入院	2,262,808	2,354,741	2,506,599	2,247,266	2,341,541
		入院外	2,594,810	2,599,927	2,584,349	2,506,348	2,548,986
		歯科	470,234	461,401	463,531	440,601	480,924
		計	5,327,852	5,416,069	5,554,479	5,194,215	5,371,450
		調剤	1,086,706	1,030,013	1,055,026	1,058,260	1,097,940
		食事療養	102,037	106,841	109,423	106,319	102,368
		訪問看護	138,801	154,200	168,730	199,132	217,087
	療養費等	72,785	66,550	65,322	60,110	61,707	
	総額	6,728,181	6,773,673	6,952,980	6,618,036	6,850,552	
	総件数	317,495	309,320	306,204	284,031	299,643	
給付状況	出産一時金 育児見	件数	31	37	32	26	30
		給付額	12,924	15,524	13,408	10,872	12,552
	療養費 高額	件数	24,414	26,551	28,262	28,632	27,220
		給付額	625,154	679,833	715,564	699,080	703,919
	葬祭費	件数	119	109	113	124	123
		給付額	5,950	5,450	5,650	6,200	6,150
	介護合算 高額	件数	8	1	9	16	14
		給付額	127	187	116	362	129
	傷病手当金	件数	-	-	-	1	2
		給付額	-	-	-	63	121
	総数	件数	24,572	26,698	28,416	28,799	27,389
		給付額	644,155	700,994	734,738	716,577	722,871
被保険者の医療費	療養諸費費用額(円)	373,808	388,979	411,516	400,535	422,118	
	保険者負担分(円)	273,362	285,355	302,736	295,350	312,974	
被保険者一人あたりの保険税(現年度分)(円)		85,628	85,226	84,922	98,122	99,076	

※1. 世帯数及び人口は、各年度末現在の住民基本台帳(外国人登録を含む)。

資料: 保険年金室

※2. 加入世帯及び被保険者数は各年度平均値。

※3. 医療状況は、一般・退職者・老人(3月～2月ベース)の合計。

※4. 表示単位未満を四捨五入しているため、合計が合わない場合がある。

142. 福祉医療の助成状況

年 度	受給者数	助成件数	医療費総額 (千円)	市助成金額 (千円)	1件あたりの 医療費(円)	1件あたりの 助成額(円)
(子ども医療費)						
平成 29 年	9,167	105,438	992,009	196,957	9,408	1,868
30	9,025	107,361	1,005,643	200,867	9,367	1,871
令和 元 年	9,032	111,877	1,060,935	205,941	9,483	1,841
2	8,607	74,107	752,856	144,248	10,159	1,946
3	8,418	94,732	1,078,936	199,459	11,389	2,106
(一人親家庭等医療費)						
平成 29 年	1,703	16,520	176,854	39,495	10,705	2,391
30	1,646	16,422	177,125	39,266	10,786	2,391
令和 元 年	1,690	17,227	202,514	41,084	11,756	2,385
2	1,581	13,345	149,716	33,554	11,219	2,514
3	1,545	15,327	181,817	38,445	11,863	2,508
(心身障害者医療費)						
平成 29 年	1,804	43,899	1,682,794	140,653	38,333	3,204
30	1,823	45,049	1,874,133	143,806	41,602	3,192
令和 元 年	1,836	45,911	1,879,610	143,914	40,940	3,135
2	1,869	40,680	1,771,261	129,678	43,541	3,188
3	1,907	46,649	1,885,453	139,026	40,418	2,980
(65歳以上重度障害者医療費)						
平成 29 年	988	29,881	—	72,167	—	2,415
30	966	28,505	—	66,958	—	2,349
令和 元 年	959	28,978	—	68,203	—	2,354
2	952	26,619	—	59,974	—	2,253
3	934	28,953	—	65,759	—	2,271

※受給者数は月平均数。

資料: 保険年金室

143. 日赤社資募集・共同募金の実績

1. 日赤社資募集

(単位:円)

年 度	目標額	実 績 額					目標額に 対する割合
		総額	戸別	法人	個人	その他	
令和 元 年	11,184,000	7,111,005	6,517,887	552,000	-	41,118	63.6 %
2	11,244,000	7,337,757	6,537,757	579,000	-	221,000	65.3 %
3	11,178,000	7,458,413	6,274,413	972,000	-	212,000	66.7 %

2. 共同募金

(単位:円)

年 度	種 類	目標額	実績額								目標額に 対する割合
			総額	戸別募金	職域募金	法人募金	街頭募金	イベント募金	学校募金	その他	
令和 元 年	共 同 募 金	9,213,700	9,331,255	6,206,017	618,467	1,156,340	211,107	332,035	71,374	735,915	101.3 %
	歳末たすけあい	2,930,000	2,890,303	1,793,146	-	-	-	-	-	1,097,157	98.6 %
2	共 同 募 金	9,404,300	9,417,249	6,420,165	706,391	1,453,960	210,261	3,430	116,860	506,182	100.1 %
	歳末たすけあい	2,930,000	2,888,677	1,899,567	-	-	-	-	-	989,110	98.6 %
3	共 同 募 金	9,267,900	9,873,183	6,454,364	591,453	1,199,500	233,538	6,498	114,526	1,273,304	106.5 %
	歳末たすけあい	2,930,000	3,097,500	1,763,369	-	-	-	-	-	1,334,131	105.7 %

資料: 社会福祉協議会

144. 介護保険事業の状況

被保険者の状況(人)

各年3月31日現在

年 度		令和元年	2	3
人	口	77,898	77,250	76,462
第1号被保険者		24,871	25,212	25,485
人口に対する割合(%)		31.93	32.64	33.33
要介護 (支援) 認定者	要 支 援 1	326	373	423
	要 支 援 2	628	678	735
	要 介 護 度 1	875	913	891
	要 介 護 度 2	920	918	919
	要 介 護 度 3	636	649	673
	要 介 護 度 4	567	577	624
	要 介 護 度 5	351	342	327
計		4,303	4,450	4,592
第1号被保険者に対する割合(%)		17.3	17.65	18.02

※第1号被保険者(65歳以上の人)

(単位:円)

年 度		令和元年	2	3
介護サービス等諸費		5,894,681,086	6,010,561,125	6,160,110,739
支援サービス等諸費		105,150,485	113,941,425	121,391,277
その他の諸費		4,431,207	4,965,156	5,099,592
高額介護サービス等費		137,713,092	148,533,223	154,539,720
特定入所者介護サービス等費		242,649,879	245,383,917	214,771,432
高額医療合算介護サービス等費		19,558,873	23,693,635	21,459,809
市町村特別給付費		12,773,917	14,457,019	14,753,911
計		6,416,958,539	6,561,535,500	6,692,126,480

介護保険料の状況

(単位:円)

年 度		令和元年	2	3
特別徴収調定額		1,720,352,112	1,716,850,337	1,788,114,500
特別徴収収納額		1,720,352,112	1,716,850,337	1,788,114,500
特別徴収収納率(%)		100.00	100.00	100.00
普通徴収調定額		144,963,346	142,541,657	152,609,488
普通徴収収納額		133,723,825	132,960,235	142,377,365
普通徴収収納率(%)		92.25	93.28	93.30
滞納繰越分普通徴収調定額		30,448,622	17,802,901	27,470,073
滞納繰越分普通徴収収納額		6,981,578	3,543,502	4,521,262
滞納繰越分普通徴収収納率(%)		22.93	19.90	16.46
調定額合計		1,895,764,080	1,877,194,895	1,968,194,061
収納額合計		1,861,057,515	1,853,354,074	1,935,013,127
収納率(%)		98.17	98.73	98.31

資料:介護・高齢支援室

145. 介護保険事業所の状況

令和4年10月1日現在

サービスの種類		市内 事業所数
居宅支援	居宅介護支援	27
訪問系	訪問介護	26
	訪問入浴介護	0
	訪問看護	8
	訪問リハビリテーション	2
	計	36
通所系	通所介護(定員19名以上)	19
	地域密着型通所介護(定員18名以下)	13
	通所リハビリテーション	3
	認知症対応型通所介護	1
	計	36
短期入所	短期入所生活介護	9
	短期入所療養介護	3
	計	12
多機能	小規模多機能型居宅介護	11
居住系	認知症対応型共同生活介護(認知症高齢者グループホーム)	13
	介護老人福祉施設(定員30名以上 特別養護老人ホーム)	8
	地域密着型介護老人福祉施設(定員29名以下 特別養護老人ホーム)	2
	介護老人保健施設	2
	介護療養型医療施設	1
	特定施設入居者生活介護(有料老人ホーム・サービス付き高齢者向け住宅)	4
	計	30

資料:介護・高齢支援室

16・保健及び環境

- 146 医療機関数及び医療関係者数
- 147 応急診療所利用状況
- 148 主要死因別死亡数
- 149 市立病院利用状況
- 150 各種予防接種実施状況
- 151 地域献血実績
- 152 ごみ・し尿処理能力
- 153 ごみ・し尿処理状況
- 154 公害苦情件数
- 155 斎場の利用状況(火葬件数)

146.医療機関数及び医療関係者数

各年12月31日現在

項 目	平成30年	令和元年	2	3	4
病 院	2	2	2	2	2
診 療 所	65	65	65	68	67
歯 科 診 療 所	37	38	39	36	35
助 産 所	4	3	3	3	3
施 術 所	61	65	67	67	71
薬 局	31	32	33	32	33
歯 科 技 工 所	12	12	11	11	12
医 師	109	…	104	…	…
歯 科 医 師	47	…	54	…	…
薬 剤 師	129	…	134	…	…
保 健 師	27	…	28	…	…
助 産 師	7	…	9	…	…
看 護 師	512	…	516	…	…
准 看 護 師	144	…	138	…	…
あんま・マッサージ指圧師・はり師・きゆう師	…	…	…	…	…
柔 道 整 復 師	…	…	…	…	…
診 療 放 射 線 技 師	…	…	…	…	…
臨床検査技師・衛生検査技師	…	…	…	…	…
歯 科 衛 生 士	76	…	86	…	…
歯 科 技 工 士	27	…	27	…	…

※施術所には出張のみは含みません。

資料：三重県医療保健部・伊賀保健所

147. 応急診療所利用状況

年度	項目	診療日数	総数	1日平均患者数	内科	小児科	外科	整形外科	耳鼻咽喉科	眼科	皮膚科	産婦人科	泌尿器科	精神科	歯科	その他
平成 29 年		365	5,142	14.1	2,897	1,618	114	90	73	17	220	2	97	7	7	…
30		365	5,193	14.2	2,894	1,685	112	92	62	19	208	2	107	7	5	…
令和 元年		366	4,788	13.1	2,579	1,567	105	117	69	17	218	…	101	5	…	10
2		365	1,180	3.2	695	116	86	41	28	7	139	…	58	2	…	8
3		365	1,233	3.4	872	30	45	51	28	10	113	…	78	3	…	3

※1.平日診療も含む。

※2.令和元年度より、産婦人科と歯科は「その他」で集計する。

資料：医療福祉総務室

148. 主要死因別死亡数

年次	項目													
	総数	悪性新生物	心臓の疾患	脳血管疾患	肺炎及び気管支炎	自殺	不慮の事故	慢性肝疾患及び肝硬変	老衰	腎不全	高血圧性疾患	糖尿	全結核	その他
平成 28 年	817	242	116	54	55	8	25	8	102	9	2	13	0	183
29	817	222	108	61	59	13	30	14	93	14	2	7	1	193
30	808	209	112	66	42	11	32	11	87	13	10	17	5	193
令和 元年	844	241	112	59	57	13	26	11	83	18	10	10	2	202
2	806	334	113	47	41	6	18	10	87	16	10	13	0	111

※令和3年の結果未公表。

資料:伊賀保健所

149.市立病院利用状況

(単位:人)

年度	総 数			内科・循環器科		小児科		外科		整形外科		脳神経外科		眼科		放射線科		麻酔科	
	外来	(内救急外来)	入院	外来	入院	外来	入院	外来	入院	外来	入院	外来	入院	外来	入院	外来	入院	外来	入院
平成 29 年	87,376	7,644	63,653	38,386	39,572	13,207	2,164	6,450	6,658	15,023	9,620	4,177	4,732	7,883	904	2,211	-	39	3
30	81,405	7,130	57,277	35,465	35,879	12,438	2,190	6,172	6,086	13,532	8,918	4,031	3,333	7,422	871	2,259	-	86	-
令和 元 年	75,836	7,050	56,335	30,897	31,959	12,579	2,020	6,006	5,576	12,930	11,086	3,824	4,874	7,311	820	2,279	-	10	-
2	67,401	5,564	49,894	28,846	29,289	9,112	659	5,925	5,760	10,968	8,618	3,415	4,511	6,892	1,057	2,233	-	10	-
3	74,132	6,439	48,471	33,881	28,474	11,178	1,070	5,812	5,298	10,676	8,140	3,473	4,400	6,863	1,089	2,240	-	9	-

※外来、入院とも患者数については延べ人数。

資料:名張市立病院

150. 各種予防接種実施状況

年度	総数	A 類 疾 病													B 類 疾 病	
		ヒブ	小児肺炎球菌	BCG	B型肝炎	四種混合 (ジフテリア、破傷風、百日せき、不活化ポリオ)	水痘	麻しん風しん混合	日本脳炎 (1期・2期)	二種混合 (ジフテリア、破傷風)	子宮頸がん	不活化ポリオ	三種混合 (ジフテリア、破傷風、百日せき)	ロタウイルス	高齢者インフルエンザ	成人用肺炎球菌
平成 29 年	28,129	2,193	2,187	563	1,669	2,230	1,072	1,204	2,273	580	12	9	—	—	11,392	2,745
30	29,007	2,058	2,067	524	1,515	2,054	1,112	1,210	3,136	613	12	1	—	—	11,960	2,745
令和 元 年	26,272	1,841	1,894	484	1,459	1,941	992	1,116	2,695	586	21	0	—	—	12,545	698
2	29,515	1,878	1,830	452	1,329	1,857	1,041	1,107	2,546	602	81	0	—	372	15,789	631
3	27,122	1,714	1,709	435	1,283	1,788	847	952	1,265	635	336	0	—	1,063	14,540	565

※1. 予防接種法施行令の一部改正により、平成17年からの積極的勧奨の差し控えによる日本脳炎の定期予防接種を受ける機会を逃した者。

(平成7年6月1日生まれ～平成19年4月1日生まれの者)について特例規定の対象者とし、20歳未満の間定期接種扱いとする。(平成23年5月20日施行)

※2. 予防接種法施行令の一部改正により、平成20年4月1日～平成25年3月31日までの間、麻しん及び風しんの対象者として中学1年生(3期)、高校3年生(4期)の定期の対象者として追加。

※3. 令和2年10月1日より、ロタウイルスワクチン定期接種導入。

資料：健康・子育て支援室

151. 地域献血実績

年度 \ 項目	献血目標数	献血開催日数(延)	献血採数	目標数に対する達成率(%)
平成 29 年	528	15(22会場)	554	104.9
30	585	13(19会場)	539	92.1
令和 元年	567	14(20会場)	561	98.9
2	423	17(26会場)	692	163.6
3	282	16(25会場)	622	220.6

資料: 医療福祉総務室

152. ごみ・し尿処理能力

令和4年3月31日現在

項 目	ごみ焼却場	し尿処理場	項 目	不燃物処理場
1日処理能力	95t	123kl	容 積	190,630m ³
1日処理単位	24時間	24時間		

資料:伊賀南部環境衛生組合

153. ごみ・し尿処理状況

年度	項目	ごみ (t)						し尿・汚泥(kl)	
		可燃物	1日平均	不燃物	1日平均	資源ごみ	1日平均	収集量	1日平均
平成 29 年	組合総量	18,225	49.9	2,174	6.0	2,167	5.9	40,620	111.3
	内名張市分	16,540	45.3	2,026	5.6	1,894	5.2	33,867	92.8
30	組合総量	18,211	49.9	1,866	5.1	2,106	5.8	39,062	107.0
	内名張市分	16,533	45.3	1,692	4.6	1,853	5.1	32,254	88.4
令和 元年	組合総量	18,334	50.1	1,766	4.8	2,136	5.8	37,418	102.2
	内名張市分	16,669	45.5	1,599	4.4	1,867	5.1	30,466	83.2
2	組合総量	19,141	52.4	1,677	4.6	1,238	3.4	31,759	87.0
	内名張市分	17,476	47.9	1,510	4.1	958	2.6	31,759	87.0
3	組合総量	18,802	51.5	1,370	3.8	1,198	3.3	31,833	87.2
	内名張市分	17,162	47.0	1,223	3.4	925	2.5	31,833	87.2

※1. 令和2年度から、し尿・汚泥の伊賀市青山支所管内分の搬入はなくなり収集量は全量名張市分のみ。

資料：伊賀南部環境衛生組合

※2. 1日平均＝年間処理量÷365日(閏年は366日)

154. 公害苦情件数

(単位:件)

項目 年度	総数	典型7公害						
		大気汚染	水質汚濁	土壌汚染	騒音	振動	地盤沈下	悪臭
平成 29 年	52	28	6	—	9	1	—	8
30	34	27	1	—	3	—	—	3
令和 元年	25	20	3	—	2	—	—	—
2	28	12	7	—	7	—	—	2
3	29	17	4	—	6	0	—	2

資料:環境対策室

155. 斎場の使用状況(火葬件数)

(単位:件)

年度 \ 項目	総 数	市 内	市 外
平成 29 年	1,106	975	131
30	1,006	900	106
令和 元 年	1,040	920	120
2	1,128	993	135
3	1,210	1,056	154

資料:環境対策室

17. 治安及び災害

- 156 運転免許保有者数
- 157 交通事故発生状況
- 158 主な違反別交通事故発生状況
- 159 交通事故発生状況(人身事故)
- 160 刑法犯罪の認知と検挙状況
- 161 盗犯手口別認知状況
- 162 刑法犯少年の補導状況
- 163 不良行為少年の補導状況
- 164 消防体制
- 165 消防団の状況
- 166 火災発生状況
- 167 救急事故処理状況

156. 運転免許保有者数

令和4年12月31日現在（単位：人）

項 目		総 数	男	女	
第 一 種	大 型	2,720	2,621	99	
	中 型	44,829	22,135	22,694	
	準 中 型	6,487	3,188	3,299	
	普 通	3,910	1,960	1,950	
	大 型 特 殊	1	1	—	
	け ん 引	—	—	—	
	自動二輪	大 型	20	16	4
		普 通	62	46	16
	小 型 特 殊	9	1	8	
	原動機付自転車	802	283	519	
第 二 種	大 型	606	596	10	
	中 型	420	390	30	
	普 通	51	42	9	
	大 型 特 殊	1	1	—	
合 計		59,918	31,280	28,638	

※名張警察署管内

資料：名張警察署

157. 交通事故発生状況

(単位:件)

区分 年次	総発生件数	人身事故	うち死者(人)	物件事故	1日あたり
平成 30 年	2,346	162	5	2,184	6.4
令和 元年	2,285	109	1	2,176	6.3
2	1,980	94	-	1,886	5.4
3	2,013	69	4	1,944	5.5
4	2,016	96	2	1,920	5.5

※名張警察署管内

資料:名張警察署

158. 主な違反別交通事故発生状況

(単位:件)

区分 年次	信号無視	通行区分	最高速度	横断等禁止	追い越し	右左折	交差点安全進行	優先通行	歩行者妨害	一時不停止	徐行	安全運転義務等
平成30年	2	-	-	-	1	-	10	7	7	7	135	
令和元年	3	-	-	-	-	-	6	4	1	94		
2	2	-	-	-	1	-	3	7	2	79		
3	1	-	-	-	1	1	4	1	6	55		
4	2	-	-	-	-	-	10	7	4	73		

※名張警察署管内

資料:名張警察署

159. 交通事故発生状況(人身事故)

区分 年次	合計			1月			2月			3月			4月			5月			6月			7月			8月			9月			10月			11月			12月		
	件数	死者	傷者	件数	死者	傷者	件数	死者	傷者	件数	死者	傷者	件数	死者	傷者	件数	死者	傷者	件数	死者	傷者	件数	死者	傷者	件数	死者	傷者	件数	死者	傷者	件数	死者	傷者	件数	死者	傷者			
平成 30 年	162	5	203	16	-	19	15	-	19	15	-	23	16	1	16	14	-	16	5	-	7	22	1	30	8	1	13	12	-	14	8	-	13	15	-	17	16	2	16
令和 元年	109	1	141	10	-	12	9	-	13	17	-	25	5	-	5	5	-	5	6	-	7	12	-	16	9	-	11	8	-	13	14	1	16	7	-	8	7	-	10
2	94	-	119	13	-	17	8	-	8	4	-	4	17	-	26	7	-	8	6	-	7	9	-	14	7	-	7	4	-	5	7	-	7	6	-	9	6	-	7
3	69	4	72	4	-	5	6	-	6	11	1	10	3	-	4	3	1	2	3	-	3	3	-	4	5	1	4	8	1	8	8	-	9	7	-	7	8	-	10
4	96	2	110	6	1	11	7	-	8	10	-	13	8	-	8	4	-	4	5	-	5	6	-	6	5	-	5	6	-	9	13	-	14	10	-	11	16	1	16

※名張警察署管内

資料:名張警察署

160.刑法犯罪の認知と検挙状況

(単位:件)

年次	総数	凶悪犯							窃盗	粗暴犯					知能犯				風俗犯		過失犯	その他			
		殺人	強盗				その他	暴行		傷害	脅迫	恐喝	その他	詐欺	横領	偽造	その他	賭博	その他	公務執行妨害		住居侵入	盗品関係	その他	
			殺人	傷人	普通	その他																			
平成 30 年	認知	425	-	-	-	-	-	-	266	8	9	1	1	-	38	1	-	-	-	3	-	1	6	3	88
	検挙	132	-	-	-	-	-	-	89	4	3	-	2	-	19	1	-	-	-	4	-	1	3	1	5
令和 元年	認知	413	-	-	-	-	-	1	263	16	10	2	-	-	18	1	3	-	-	-	-	1	9	1	88
	検挙	161	-	-	-	-	-	1	121	12	7	2	-	-	4	-	-	-	-	1	-	1	3	1	8
2	認知	264	1	-	-	-	-	1	175	8	9	1	-	-	21	-	1	-	-	3	-	1	8	-	35
	検挙	125	1	-	-	-	-	1	84	7	11	-	-	-	9	1	1	-	-	3	-	1	1	-	5
3	認知	257	-	-	-	-	-	-	185	9	4	1	1	-	15	-	1	-	-	-	-	-	5	-	36
	検挙	109	-	-	-	-	-	-	76	9	4	1	1	-	10	-	4	-	-	-	-	-	1	-	3
4	認知	245	-	-	-	-	-	1	158	8	8	3	-	-	16	1	-	-	-	3	-	-	10	1	36
	検挙	140	-	-	-	-	-	1	87	8	3	2	-	-	11	-	-	-	-	3	-	-	15	1	9

※名張警察署管内。

資料:名張警察署

161. 盗犯手口別認知状況

(単位:件)

項目 年次	総数	侵入窃盗											詐欺	乗り物盗			非侵入窃盗									
		空 巢 ね ら い	忍 込 み	居 空 き	金 庫 破 り	官 公 署 荒 し	学 校 荒 し	給 油 所 荒 し	事 務 所 荒 し	出 店 荒 し	工 場 荒 し	倉 庫 荒 し		そ の 他	自 動 車 盗	オ ー ト バ イ 盗	自 転 車 盗	部 品 ね ら い	車 上 ね ら い	工 事 場 ね ら い	ひ っ た く り	す り	自 動 販 売 機 ね ら い	万 引 き	置 き 引 き	そ の 他
平成 30 年	266	7	4	-	-	-	-	-	-	4	-	2	6	-	5	19	24	24	22	1	-	-	6	60	13	69
令和 元年	263	17	10	1	-	-	-	1	2	4	1	1	3	-	2	1	34	4	7	2	-	1	1	63	14	94
2	175	3	4	-	-	-	-	-	3	4	-	1	4	-	2	9	14	5	7	-	-	-	-	63	11	18
3	185	10	7	2	-	1	-	-	4	-	1	3	3	-	-	2	18	3	30	2	-	-	2	54	11	17
4	158	9	7	1	-	-	-	-	1	4	-	3	8	-	2	3	11	14	12	4	-	-	4	31	3	29

※名張警察署管内

資料:名張警察署

162. 刑法犯少年の補導状況

(単位:人)

項目 年次	総数	刑法犯														
		凶悪犯			粗暴犯					窃盗	その他					
		殺人	強盗	その他	暴行	傷害	脅迫	恐喝	凶器 備集 準合		詐欺	盗関 品係	住侵 居入	風俗 犯	その他	
平成 30 年	9	-	-	-	-	-	-	-	-	-	7	-	-	-	-	2
令和 元年	13	-	-	-	1	-	-	-	-	-	7	-	-	-	-	5
2	14	-	-	-	-	2	-	-	-	-	5	-	-	-	1	6
3	10	-	-	-	-	1	-	-	-	-	8	-	-	-	-	1
4	9	-	-	-	1	1	-	-	-	-	6	-	-	-	-	1

※1. 名張警察署管内

※2. 触法少年を含む。

※3. 交通に係る業務上過失致死傷を除く。

資料:名張警察署

163. 不良行為少年の補導状況

(単位:人)

項目 年次	総 数	飲 酒	喫 煙	薬 物 乱 用	粗 暴 行 為	刃 物 等 所 持	金 品 不 正 要 求	金 品 持 ち 出 し	性 的 い た ず ら	暴 走 行 為	家 出	無 断 外 泊	深 夜 は い か い	怠 学	不 健 全 性 的 行 為	不 良 交 友	不 健 全 娛 楽	そ の 他
平成 30 年	163	5	41	-	-	-	-	-	-	3	-	3	110	1	-	-	-	-
令和 元年	142	5	33	-	-	-	-	-	-	-	-	-	102	2	-	-	-	-
2	126	1	50	-	-	-	-	-	-	-	3	2	69	1	-	-	-	-
3	50	1	9	-	4	-	-	-	-	-	2	-	33	1	-	-	-	-
4	28	1	18	-	-	-	-	-	-	-	-	1	5	1	2	-	-	-

※名張警察署管内

資料:名張警察署

164.消防体制

令和4年4月1日現在

区 分		総 数	本部・名張消防署	桔梗が丘分署	つつしが丘出張所	
常 備	職 員 数 (人)	113	81	21	11	
	消 防 車 輛 (台)	総 数	27	19	4	4
		は し ご 車	1	1	—	—
		救 助 工 作 車	1	1	—	—
		化 学 車	1	1	—	—
		タ ン ク 車	2	1	1	—
		普 通 ポ ン プ 車	5	2	1	2
		水 槽 車	1	1	—	—
		救 急 車	6	4	1	1
		指 揮 車	2	2	—	—
		そ の 他	8	6	1	1
水 利			総数	公設	私設	
	防火水槽(基)	40m ³ 以上	534	395	139	
		40m ³ 未満	30	20	10	
	防火水槽のうち耐震性貯水槽60m ³ (基)		10	8	2	
消 火 栓 (基)		1,651	1,648	3		

※防火水槽のうち耐震性貯水槽60m³(基)については60m³以上で計上。

資料:消防本部

165. 消防団の状況

令和4年4月1日現在

分団名	人員	消防ポンプ 自動車	小型動力 ポンプ	小型動力ポンプ付 普通積載車	小型動力ポンプ付 軽積載車
総 数	419	4	49	3	28
本 団	22	-	-	-	-
市 街 地 分 団	30	1	2	-	2
蔵 持 分 団	53	-	7	-	5
薦 原 分 団	48	-	6	-	3
美 旗 分 団	34	1	5	-	3
比 奈 知 分 団	42	1	4	1	3
錦 生 分 団	57	-	6	-	4
赤 目 分 団	37	1	5	1	1
箕 曲 分 団	63	-	7	1	3
国 津 分 団	33	-	7	-	4

資料：消防本部

166.火災発生状況

区分		年次					令和4年 1月	2月	3月	4月	5月	6月	7月	8月	9月	10月	11月	12月
		平成30年	令和元年	2	3	4												
火災 件数	建物火災	9	15	8	10	2	-	-	1	1	-	-	-	-	-	-	-	-
	林野火災	3	-	-	1	3	-	2	1	-	-	-	-	-	-	-	-	-
	車両火災	1	2	1	-	1	-	-	-	1	-	-	-	-	-	-	-	-
	その他火災	13	8	6	4	16	1	3	2	3	-	1	2	1	-	1	1	1
	計	23	25	15	15	22	1	5	4	5	-	1	2	1	-	1	1	1
爆発		-	-	-	-	-	-	-	-	-	-	-	-	-	-	-	-	-
建物 焼損 棟数	全焼	8	5	9	4	-	-	-	-	-	-	-	-	-	-	-	-	-
	半焼	1	1	1	-	1	-	-	1	-	-	-	-	-	-	-	-	-
	部分焼	2	6	3	3	-	-	-	-	-	-	-	-	-	-	-	-	-
	ぼや	4	9	4	8	1	-	-	-	1	-	-	-	-	-	-	-	-
	計	15	21	17	15	2	-	-	1	1	-	-	-	-	-	-	-	-
罹災世帯数		7	12	10	6	1	-	-	-	1	-	-	-	-	-	-	-	-
焼損 面積等	建物(床面積+表面積)(㎡)	7,217.4	818.7	811.8	153.1	20.0	-	-	20	-	-	-	-	-	-	-	-	-
	林野(ア)	15	-	-	1	15	-	14	1	-	-	-	-	-	-	-	-	-
	車両(台)	1	1	1	-	1	-	-	-	1	-	-	-	-	-	-	-	-
損害 見積 額 (千円)	建物火災	269,488	51,508	40,951	6,918	802	-	-	-	-	-	-	-	-	-	-	-	-
	林野火災	-	-	-	-	-	-	-	-	-	-	-	-	-	-	-	-	-
	車両火災	6	140	210	-	140	-	-	-	-	-	-	-	-	-	-	-	-
	その他火災	158	-	12	390	47	-	-	-	-	-	-	-	-	-	-	-	-
	計	269,652	51,648	41,173	7,308	989	-	-	-	-	-	-	-	-	-	-	-	-
死傷者	死者(48時間)	1	1	1	-	1	-	-	-	-	-	-	-	-	-	-	-	-
	負傷者(30日以内死者を再掲)	7	4	2	1	1	-	-	-	-	-	-	-	-	-	-	-	-
出 火 原 因	たばこ	1	1	2	1	-	1	-	2	2	-	-	-	-	-	-	-	-
	かまど	-	-	-	-	-	-	-	-	-	-	-	-	-	-	-	-	-
	炉	-	-	-	-	-	1	1	-	-	-	-	-	-	-	-	-	-
	ストーブ	1	-	-	-	1	-	1	1	-	-	-	-	-	-	-	-	-
	ボイラー	-	-	-	-	-	-	-	-	-	-	-	-	-	-	-	-	-
	排気管	1	1	1	-	1	-	-	-	-	-	-	-	-	-	-	-	1
	電気装置	-	-	-	-	-	2	-	1	-	-	-	-	-	-	-	-	1
	内燃機関	-	3	-	2	-	-	-	2	-	-	-	-	-	-	-	-	-
	火あそび	-	-	-	-	1	1	-	-	-	-	-	-	-	-	-	-	-
	たき火	1	-	3	-	3	-	2	1	14	-	-	-	-	-	-	-	-
	灯	1	-	-	-	-	-	-	-	-	-	-	-	-	-	-	-	-
	取	-	3	-	3	1	-	-	-	-	-	-	-	-	-	-	-	1
	放	-	4	-	-	-	-	-	1	1	-	-	-	-	-	-	-	-
	その他	5	1	6	7	1	2	1	2	1	1	-	-	-	-	-	-	-
名張市人口		78,871	78,381	77,563	76,902	76,177												
出火率(人口1万人当たり)		2.92	3.19	1.93	1.95	2.89												



令和4年度名張市防火ポスター 最優秀賞 美旗小学校4年 坂本 実優 さん

※1.人口は各年12月31日現在(住民基本台帳人口)。
 ※2.出火率(人口1万人当たりの火災件数)=年間火災件数÷人口×10,000。

167.救急事故処理状況

事故別		年次					令和 4年 1月	2月	3月	4月	5月	6月	7月	8月	9月	10月	11月	12月	
		平成 30年	令和 元年	2	3	4													
総数	件数	3,767	3,773	3,337	3,400	4,041	339	283	299	317	279	317	356	419	343	344	330	415	
	人員	3,472	3,461	3,007	3,044	3,552	299	241	257	284	251	293	325	349	308	310	290	345	
火災事故	件数	5	6	3	1	2	-	-	1	1	-	-	-	-	-	-	-	-	
	人員	5	4	2	-	1	-	-	-	1	-	-	-	-	-	-	-	-	
自然災害	件数	-	-	-	-	-	-	-	-	-	-	-	-	-	-	-	-	-	
	人員	-	-	-	-	-	-	-	-	-	-	-	-	-	-	-	-	-	
水難事故	件数	-	2	2	1	2	-	-	1	1	-	-	-	-	-	-	-	-	
	人員	-	1	-	-	-	-	-	-	-	-	-	-	-	-	-	-	-	
交通事故	件数	207	192	165	186	157	20	6	16	8	5	25	13	8	19	18	9	10	
	人員	226	201	160	190	150	24	5	12	7	4	25	12	8	18	16	9	10	
労働災害	件数	31	34	29	27	29	5	1	1	2	2	4	5	2	1	2	1	3	
	人員	30	31	29	27	29	5	1	1	2	2	4	5	2	1	2	1	3	
運動競技	件数	13	29	12	15	28	1	-	2	1	3	7	-	5	1	3	3	2	
	人員	12	30	12	14	25	1	-	1	1	3	7	-	4	1	3	3	1	
一般負傷	件数	520	552	510	552	600	48	46	39	59	44	55	40	57	60	46	50	56	
	人員	466	507	453	502	536	44	38	35	53	39	51	37	49	55	39	46	50	
加害事故	件数	9	13	11	5	8	-	1	3	-	-	1	1	1	-	-	-	1	
	人員	6	8	11	3	6	-	1	2	-	-	-	1	1	-	-	-	1	
自損行為	件数	35	28	24	36	31	1	4	3	2	4	3	4	1	3	3	1	2	
	人員	24	18	17	27	22	-	2	2	1	4	3	4	-	2	3	1	-	
急病	件数	2,610	2,555	2,293	2,260	2,877	244	204	198	216	198	203	270	322	233	247	231	311	
	人員	2,385	2,314	2,048	1,986	2,502	207	175	169	196	178	188	247	263	205	223	196	255	
その他	転院搬送	件数	320	348	275	296	284	18	20	35	23	21	15	19	22	26	24	34	27
		人員	318	347	275	295	281	18	19	35	23	21	15	19	22	26	24	34	25
	医師搬送	件数	-	-	-	-	-	-	-	-	-	-	-	-	-	-	-	-	-
	資器材等	件数	-	1	-	-	-	-	-	-	-	-	-	-	-	-	-	-	-
	その他	件数	17	13	13	21	23	2	1	-	4	2	4	4	1	-	1	1	3
人員		-	-	-	-	-	-	-	-	-	-	-	-	-	-	-	-	-	

資料:消防本部

18. 財政

- 168 一般会計歳入決算の推移
- 169 一般会計歳出決算の推移
- 170 特別会計歳入歳出決算の推移
- 171 一般会計性質別歳出決算
- 172 水道事業会計決算額の状況
- 173 下水道事業会計決算額の状況
- 174 病院事業会計決算額の状況
- 175 市税の推移
- 176 市税負担額の推移
- 177 公有財産の状況

168.一般会計歳入決算の推移

(単位:千円)

款名	平成29年度	30	令和元年度	2	3
歳入総額	27,068,045	28,085,679	29,866,418	37,455,805	33,703,329
(うち一般財源)	18,585,161	18,852,129	19,023,585	19,394,531	21,389,186
1 市税	10,224,473	10,201,925	10,178,804	9,984,525	9,842,826
2 地方譲与税	254,702	260,839	266,504	272,679	276,683
3 利子割交付金	24,415	23,456	10,454	10,901	7,764
4 配当割交付金	60,904	47,176	53,446	50,611	76,499
5 株式等譲渡所得割交付	60,065	37,742	29,169	54,838	83,012
6 法人事業税交付金	-	-	-	76,468	128,467
7 地方消費税交付金	1,270,269	1,357,434	1,322,318	1,637,096	1,782,181
8 ゴルフ場利用税交付金	52,308	49,553	48,432	50,081	56,441
9 環境性能割交付金	-	-	13,900	30,411	30,775
10 地方特例交付金	56,409	64,188	170,591	90,831	190,585
11 地方交付税	4,323,627	4,321,525	4,702,112	4,851,126	5,979,844
12 交通安全対策特別交付	9,208	8,487	7,876	7,966	7,292
13 分担金及び負担金	316,063	308,133	190,356	111,852	114,500
14 使用料及び手数料	211,791	200,252	201,169	183,598	184,333
15 国庫支出金	4,122,202	4,068,027	4,918,553	13,731,617	7,733,915
16 県支出金	1,925,062	2,232,723	2,244,017	2,328,250	2,565,038
17 財産収入	104,561	107,140	126,398	139,931	113,828
18 寄附金	39,493	55,605	201,269	139,911	222,734
19 繰入金	559,052	941,871	941,276	511,865	686,484
20 繰越金	277,707	308,202	255,986	202,382	539,028
21 諸収入	425,159	420,393	624,525	522,350	477,394
22 市債	2,657,100	2,971,300	3,303,500	2,466,500	2,603,700
23 自動車取得税交付金	93,477	99,708	55,763	17	4

※表示単位未満を四捨五入しているため、合計と一致しない。

資料:財政経営室

169.一般会計歳出決算の推移

(単位:千円)

款名	平成29年度	30	令和元年度	2	3
歳出総額	26,759,843	27,829,693	29,664,036	36,916,777	32,446,336
(うち一般財源充当額)	18,276,961	18,596,143	18,821,203	18,855,501	20,132,193
1 議会費	249,537	237,839	231,848	225,499	217,064
2 総務費	3,194,409	3,209,743	3,593,198	11,251,120	4,702,851
3 民生費	10,812,926	11,121,157	11,006,188	11,506,909	13,419,629
4 衛生費	3,965,994	3,985,397	3,921,605	3,812,793	5,076,565
5 農林水産業費	529,479	562,035	572,230	311,312	419,312
6 商工費	252,884	246,223	381,740	532,706	445,624
7 土木費	1,577,238	1,747,936	1,524,271	1,878,537	1,960,592
8 消防費	1,112,082	1,140,379	1,158,126	1,268,579	1,082,250
9 教育費	1,778,901	2,107,045	4,062,852	2,960,040	1,874,327
10 災害復旧費	230,503	366,540	83,301	42,293	57,254
11 公債費	3,055,892	3,105,399	3,128,677	3,126,988	3,190,868
12 予備費	-	-	-	-	-

※表示単位未満を四捨五入しているため、合計と一致しない。

資料:財政経営室

170.特別会計歳入歳出決算の推移

(単位:千円)

特別会計名	平成29年	30	令和元年	2	3
歳入総額	21,140,616	19,707,515	19,939,495	17,596,120	17,973,176
住宅新築資金等貸付事業特別会計	21,945	18,229	13,902	12,815	10,186
東山墓園造成事業特別会計	32,954	159,346	114,016	151,886	86,811
農業集落排水事業特別会計	774,576	740,430	561,573	—	—
公共下水道事業特別会計	2,451,843	1,963,631	2,057,245	—	—
国民健康保険特別会計	9,503,696	8,172,148	8,283,056	8,135,959	8,352,732
介護保険特別会計	6,759,933	7,016,238	7,212,773	7,491,334	7,660,856
後期高齢者医療特別会計	1,595,548	1,637,429	1,696,750	1,803,913	1,862,284
国津財産区特別会計	121	64	180	213	307
歳出総額	20,708,633	19,364,719	19,440,060	17,209,271	17,529,147
住宅新築資金等貸付事業特別会計	18,747	16,764	13,567	9,913	5,177
東山墓園造成事業特別会計	31,996	136,220	85,441	143,517	78,660
農業集落排水事業特別会計	752,841	727,410	462,584	—	—
公共下水道事業特別会計	2,335,034	1,860,802	1,917,083	—	—
国民健康保険特別会計	9,339,645	8,160,756	8,244,266	8,048,287	8,203,965
介護保険特別会計	6,635,122	6,827,754	7,020,656	7,205,633	7,383,914
後期高齢者医療特別会計	1,595,138	1,634,950	1,696,344	1,801,807	1,857,320
国津財産区特別会計	110	63	119	114	111

※農業集落排水事業及び公共下水道事業は、令和2年度より下水道事業会計(企業会計)へ移行。

資料:財政経営室

171. 一般会計性質別歳出決算

(単位:千円)

種別		年度	令和元年	2	3	令和3年度 構成比(%)
消費的 経済	人件費		4,884,621	5,241,924	5,223,908	16.1
	物件費		3,008,017	2,990,697	3,127,472	9.6
	維持補修費		285,640	235,134	240,633	0.7
	扶助費		7,023,212	7,302,028	7,228,588	22.3
	補助費等		3,585,295	12,243,860	6,400,509	19.7
	小計		18,786,785	28,013,643	22,221,110	68.5
公債費			3,128,677	3,126,988	3,190,868	9.8
積立金			571,332	555,781	1,938,154	6.0
出資金・貸付金			45,572	99,492	48,000	0.1
繰出金			3,138,270	2,601,863	2,663,135	8.2
計			25,670,636	34,397,767	30,061,267	92.6
投資的 経費	普通建設事業		3,920,257	2,488,832	2,338,392	7.2
	災害復旧事業		73,143	30,177	46,677	0.1
	計		3,993,400	2,519,009	2,385,069	7.4
合計			29,664,036	36,916,777	32,446,336	100.0

※表示単位未満を四捨五入しているため、合計と一致しない場合がある。

資料:財政経営室

172.水道事業会計決算額の状況

(単位:千円)

項目 \ 年度	平成29年	30	令和元年	2	3
収益的収入	1,768,045	1,785,434	1,761,761	1,743,788	1,714,503
収益的支出	1,671,447	1,837,964	1,780,892	1,793,246	1,778,514
資本的収入	1,268,601	321,292	309,432	300,381	562,980
資本的支出	1,647,984	1,388,982	929,764	818,197	1,312,946
補てん財源	379,382	1,067,690	620,332	517,816	749,966

※収益的収入・支出は税抜き。資本的収入・支出(補てん財源)は税込み。

資料:上下水道部

173.下水道事業会計決算額の状況

(単位:千円)

項目 \ 年度	平成29年	30	令和元年	2	3
収益的収入				2,859,678	2,537,943
収益的支出				2,712,661	2,419,671
資本的収入				781,912	1,624,356
資本的支出				1,204,134	2,050,725
補てん財源				422,222	426,369

※1. 収益的収入・支出は税抜き。資本的収入・支出(補てん財源)は税込み。

資料:上下水道部

※2. 令和元年度までは市の特別会計(農業集落排水事業及び公共下水道事業)、令和2年度より下水道事業会計(企業会計)へ移行。

174.病院事業会計決算額の状況

(単位:千円)

項目 \ 年度	平成29年	30	令和元年	2	3
収益的収入	5,499,041	5,310,986	5,017,463	5,413,195	5,908,388
収益的支出	5,560,003	5,272,370	5,336,441	5,175,913	5,429,017
資本的収入	550,680	506,231	1,009,082	787,136	687,262
資本的支出	757,868	707,041	1,204,094	992,842	952,091
資本的収支過不足額	△ 207,188	△ 200,810	△ 195,012	△ 205,706	△ 264,829

※収益的収入・支出は税抜き。資本的収入・支出は税込み。

資料:名張市立病院

175. 市税の推移

(単位:千円)

税目	年度	平成29年		30		令和元年		2		3	
		調定額	決算額	調定額	決算額	調定額	決算額	調定額	決算額	調定額	決算額
総 額		10,495,248	10,224,473	10,462,659	10,201,925	10,398,309	10,178,804	10,228,926	9,984,525	10,086,966	9,842,826
市 民 税		4,747,307	4,653,960	4,794,288	4,708,775	4,693,539	4,618,939	4,467,329	4,387,735	4,384,034	4,305,551
固 定 資 産 税		5,089,194	4,920,967	5,002,150	4,837,378	5,021,510	4,887,372	5,082,346	4,928,300	4,984,771	4,830,523
軽 自 動 車 税		222,634	213,433	232,306	221,877	242,756	231,989	253,310	242,548	265,701	254,292
市 た ば こ 税		436,113	436,113	433,916	433,895	440,504	440,504	425,942	425,942	452,460	452,460
入 湯 税		-	-	-	-	-	-	-	-	-	-

※1. 滞納繰越分含む。

※2. 固定資産税には交納付金含む。

資料:収納室

176.市税負担額の推移

(単位:円)

年度	市 税		主 な 税 目 別				
			個 人 市 民 税		固 定 資 産 税 (純 固 定)		市 た ば こ 税
	1人あたり	1世帯あたり	1人あたり	1世帯あたり	1人あたり	1世帯あたり	1世帯あたり
平成 29 年	132,986	310,740	49,858	116,501	64,466	150,633	12,912
30	133,192	306,114	50,310	115,626	63,659	146,306	12,695
令和 元 年	133,486	302,224	50,623	114,615	64,443	145,904	12,803
2	125,439	280,071	50,969	113,800	65,771	146,849	12,311
3	124,230	274,129	49,819	109,933	65,173	143,813	13,058

※各年度末の人口、世帯数と現年課税分及び滞納繰越分調定額との対比である。

資料: 収納室

177. 公有財産の状況

(単位: m³)

区分	平成29年度		30		令和元年度		2		3			
	土地	建物	土地	建物	土地	建物	土地	建物	土地	建物		
土地 及 び 建 物	公用財産	庁舎	33,114.91	11,773.16	33,114.91	11,773.16	33,114.91	11,773.16	33,114.91	11,773.16	33,114.91	11,773.16
		その他の施設	20,431.16	6,195.69	20,431.16	6,195.69	20,431.16	6,195.69	20,431.16	6,195.69	20,431.16	6,195.69
	行政財産 公共用財産	教育施設	508,132.22	114,365.79	508,132.22	114,365.79	508,132.22	114,365.79	550,473.89	119,791.34	550,473.89	119,791.34
		社会教育施設	158,563.02	24,888.39	160,769.86	24,888.39	138,396.83	24,888.39	138,396.83	24,888.39	138,396.83	24,888.39
		体育施設	-	5,391.92	-	5,391.92	22,373.03	5,391.92	22,373.03	5,391.92	22,373.03	5,391.92
		福祉施設	33,647.26	12,316.80	33,647.26	12,316.80	33,647.26	12,316.80	33,420.15	12,572.91	33,420.15	12,572.91
		農林関係施設	23,971.38	5,089.76	26,605.76	5,332.08	23,894.10	4,755.98	4,704.21	1,910.69	4,704.21	1,910.69
		保健衛生施設	78,840.28	14,175.82	78,840.28	14,175.82	78,840.28	14,175.82	33,783.49	3,398.38	22,892.26	3,398.38
		消防施設	4,904.20	1,595.82	4,904.20	1,595.82	4,904.20	1,613.24	4,904.20	1,650.74	4,986.20	1,626.58
		商工観光施設	8,002.84	2,069.29	8,002.84	2,069.29	8,002.84	2,069.29	8,002.84	2,069.29	11,664.84	2,069.29
		公営住宅	50,562.82	14,163.97	50,562.82	14,163.97	50,662.66	14,163.97	50,662.66	14,163.97	50,662.66	14,163.97
		公園・緑地	1,492,453.82	478.81	1,492,427.07	478.81	1,492,427.07	478.81	1,498,960.07	478.81	1,499,064.07	478.81
		その他	152,138.71	510.37	152,138.71	510.37	152,138.71	510.37	152,138.71	510.37	152,138.71	510.37
		① 計	2,564,762.62	213,015.59	2,569,577.09	213,257.91	2,566,965.27	212,699.23	2,551,366.15	204,795.66	2,544,322.92	204,771.50
普通財産	産業振興センター	2,469.16	-	2,469.16	-	2,469.16	-	2,469.16	-	2,469.16	-	
	消防署	4,599.32	-	4,599.32	-	4,599.32	-	4,599.32	-	4,599.32	-	
	清掃工場	78,367.68	-	78,367.68	-	78,367.68	-	78,367.68	-	78,367.68	-	
	警察職員住宅、駐在所敷地	3,828.88	-	3,828.88	-	3,828.88	-	3,828.88	-	3,828.88	-	
	学校実習田畑	1,345.77	-	1,345.77	-	1,345.77	-	1,345.77	-	1,345.77	-	
	市有林	190,674.95	-	190,674.95	-	190,674.95	-	190,674.95	-	190,674.95	-	
	その他	533,221.47	13,135.01	530,979.51	13,135.01	536,903.33	13,711.44	555,873.54	18,661.01	559,137.44	21,222.13	
② 計	814,507.23	13,135.01	812,265.27	13,135.01	818,189.09	13,711.44	837,159.30	18,661.01	840,423.20	21,222.13		
① + ② 総計	3,379,269.85	226,150.60	3,381,842.36	226,392.92	3,385,154.36	226,410.67	3,388,525.45	223,456.67	3,384,746.12	225,993.63		
有価証券(千円)		40,100		40,100		40,100		40,100		40,100		
出資金(千円)		60,049		60,049		60,049		60,049		60,049		

※1. 土地及び建物は各年3月31日現在。

※2. 有価証券及び出資金は各年3月31日現在。

資料: 出納室

19. 選挙・議会及び行政

- 178 主要選挙執行状況
- 179 選挙人名簿登録者数の推移
- 180 歴代正副議長
- 181 歴代市三役
- 182 市民相談件数
- 183 市職員数
- 184 男女別・年齢階層別市職員数
- 185 名張市行政組織図
- 186 市内主要施設一覧表

178.主要選挙執行状況

施行年月日	選挙の種類	当日有権者数	投票者数	投票率(%)
平成7. 4. 9	県知事選挙	57,095	36,460	63.86
7. 4. 9	県議会議員選挙	57,095	36,444	63.83
7. 7. 23	参議院議員選挙	58,316	27,212	46.66
8. 10. 20	衆議院議員選挙	60,400	40,726	67.43
10. 4. 12	市長選挙	61,757	37,609	60.90
10. 7. 12	参議院議員選挙	62,949	41,789	66.39
10. 8. 23	市議会議員選挙	62,584	43,647	69.74
11. 4. 11	県知事選挙	63,080	37,146	58.89
11. 4. 11	県議会議員選挙	63,080	37,146	58.89
12. 6. 25	衆議院議員選挙	64,707	44,663	69.02
12. 6. 25	参議院議員補欠選挙	64,707	44,629	68.97
13. 7. 29	参議院議員選挙	65,477	41,596	63.53
14. 4. 7	市長選挙	64,863	43,139	66.51
14. 8. 25	市議会議員選挙	65,402	44,162	67.52
15. 4. 13	県知事選挙	65,602	33,953	51.76
15. 4. 13	県議会議員選挙	65,602	33,951	51.75
15. 11. 9	衆議院議員選挙	66,382	44,561	67.13
16. 7. 11	参議院議員選挙	66,791	42,734	63.98
17. 9. 11	衆議院議員選挙	66,947	49,548	74.01
18. 4. 2	市長選挙	66,277	37,030	55.87
18. 8. 27	市議会議員選挙	66,604	41,315	62.03
19. 4. 8	県知事選挙	66,564	22,665	34.05
19. 4. 8	県議会議員選挙	無	投票	票
19. 7. 29	参議院議員選挙	67,178	42,269	62.92
21. 8. 30	衆議院議員選挙	67,200	50,411	75.02
22. 4. 4	市長選挙	66,476	38,761	58.31
22. 7. 11	参議院議員選挙	67,295	42,281	62.83
22. 8. 29	市議会議員選挙	66,742	40,482	60.65
23. 4. 10	県知事選挙	66,604	28,549	42.86
23. 4. 10	県議会議員選挙	無	投票	票
24. 12. 16	衆議院議員選挙	67,066	42,950	64.04
25. 7. 21	参議院議員選挙	66,912	39,723	59.37
26. 4. 6	市長選挙	65,998	27,716	42.00
26. 8. 24	市議会議員選挙	66,139	35,580	53.80
26. 12. 14	衆議院議員選挙	66,562	36,994	55.58
27. 4. 12	県知事選挙	65,842	23,661	35.94
27. 4. 12	県議会議員選挙	無	投票	票
28. 7. 10	参議院議員選挙	67,476	40,311	59.74
29. 10. 22	衆議院議員選挙	66,752	38,513	57.70
30. 4. 15	市長選挙	65,668	33,946	51.69
30. 8. 26	市議会議員選挙	65,824	34,212	51.97
31. 4. 7	県知事選挙	65,545	29,622	45.19
31. 4. 7	県議会議員選挙	65,545	29,590	45.14
令和元. 7. 21	参議院議員選挙	66,022	35,174	53.28
3. 9. 12	県知事選挙	64,699	23,067	35.65
3. 10. 31	衆議院議員選挙	64,941	37,445	57.66
4. 4. 17	市長選挙	64,021	35,863	56.02
4. 4. 17	市議会議員選挙	64,021	35,866	56.02
4. 7. 10	参議院議員選挙	64,734	35,103	54.23

※1.参議院議員選挙の投票者数・投票率は選挙区(地方区)分。

資料:選挙管理委員会

※2.衆議院議員選挙の投票者数・投票率は平成8年から小選挙区分。

179. 選挙人名簿登録者数の推移

各年9月2日現在

年	男	女	計
昭和46年	10,442	11,714	22,156
47	10,658	11,919	22,577
48	11,010	12,305	23,315
49	11,416	12,712	24,128
50	11,778	13,103	24,881
51	12,133	13,430	25,563
52	12,591	13,881	26,472
53	13,042	14,434	27,476
54	13,543	15,031	28,574
55	14,440	15,959	30,399
56	15,454	16,973	32,427
57	16,432	18,007	34,439
58	17,307	18,911	36,218
59	17,855	19,540	37,395
60	18,277	20,003	38,280
61	18,757	20,460	39,217
62	19,290	21,056	40,346
63	20,176	21,954	42,130
平成元年	21,207	23,108	44,315
2	22,720	24,723	47,443
3	23,847	26,033	49,880
4	24,951	27,261	52,212
5	25,890	28,308	54,198
6	26,868	29,542	56,410
7	27,994	30,702	58,696
8	28,748	31,491	60,239
9	29,516	32,299	61,815
10	30,201	33,015	63,216
11	30,685	33,478	64,163
12	31,115	33,942	65,057
13	31,453	34,243	65,696
14	31,616	34,447	66,063
15	31,798	34,652	66,450
16	32,049	34,929	66,978
17	32,121	35,010	67,131
18	32,184	35,084	67,268
19	32,245	35,105	67,350
20	32,257	35,047	67,304
21	32,214	35,191	67,405
22	32,234	35,191	67,425
23	32,236	35,188	67,424
24	32,155	35,095	67,250
25	31,999	34,917	66,916
26	31,880	34,769	66,649
27	31,697	34,627	66,324
28	32,257	35,148	67,405
29	32,021	34,916	66,937
30	31,793	34,594	66,387
令和元年	31,613	34,405	66,018
2	31,441	34,104	65,545
3	31,223	33,912	65,135
4	30,933	33,668	64,601

資料：選挙管理委員会

180.歴代正副議長

令和5年5月1日現在

順代	議長	順代	副議長	就任年月日	退任年月日
初代	奥田健太郎	初代	藤岡信太郎	昭和29. 3. 31	昭和29. 8. 30
2	上村進一郎	2	山口猪之助	29. 9. 8	30. 6. 1
3	吉田茂平	3	橋北留蔵	30. 6. 1	31. 4. 10
4	森下敏雄	4	福森久郎	31. 4. 10	32. 4. 11
5	吉田静男	5	永沢岡野	32. 4. 11	33. 4. 28
6	西山西良之助	6	永沢岡野	33. 4. 28	33. 8. 30
7	西奥利茂之雄	7	吉岡孝俊	33. 9. 11	34. 4. 14
8	奥永森	8	吉岡孝俊	34. 4. 14	35. 4. 22
9	奥永森	9	辻本稔	35. 4. 22	35. 12. 22
		10	岡山博	35. 12. 22	36. 4. 21
10	辻本林一			36. 4. 21	37. 4. 28
		11	垣内高久	36. 4. 21	36. 6. 29
		12	井上初藏	36. 8. 3	37. 4. 28
11	山口猪之助	13	米野庄太郎	37. 4. 28	37. 8. 30
12	永岡茂之助	14	辻本稔	37. 9. 10	38. 9. 25
13	奥西久郎	15	熊三雄	38. 9. 25	40. 1. 11
14	福森久郎	16	梶本繁太郎	40. 1. 11	40. 9. 25
15	山口猪之助	17	管尾賀輝	40. 9. 25	41. 8. 30
16	西山武夫	18	志賀一男	41. 9. 8	42. 9. 20
17	西山武夫	19	細川賢	42. 9. 20	43. 10. 9
18	辻本稔	20	今西隆	43. 10. 9	44. 9. 27
19	岡山博	21	吉村文勝	44. 9. 27	45. 8. 30
20	奥西山信夫	22	上村文勝	45. 9. 10	46. 9. 30
21	富西山武夫	23	小松崎英一	46. 9. 30	47. 9. 29
22	西山利博	24	松原源太郎	47. 9. 29	48. 9. 29
23	奥西山博	25	市原英一	48. 9. 29	49. 8. 30
24	岡山博	26	中森博	49. 9. 9	50. 10. 4
25	奥西山利博	27	上村文勝	50. 10. 4	51. 10. 1
26	奥西山利博	28	上村文勝	51. 10. 1	52. 10. 31
27	奥西山利博	29	小中森博	52. 10. 31	53. 8. 30
28	辻本稔	30	中森博	53. 9. 8	54. 9. 20
29	岡山博	31	吉永繁夫	54. 9. 20	55. 10. 2
30	西山武夫	32	井八幡延明	55. 10. 2	56. 9. 29
31	辻本英一	33	市幡橋省吾	56. 9. 29	57. 8. 30
32	松崎地正	34	市幡橋省吾	57. 9. 8	58. 9. 29
33	德井延郎	35	中井栄一	58. 9. 29	59. 9. 28
34	井上延郎	36	高北嘉門	59. 9. 28	60. 9. 30
35	八幡輝明	37	米本清	60. 9. 30	61. 8. 30
36	市幡橋省吾	38	乾波敏行	61. 9. 8	62. 9. 30
37	高北一郎	39	高波敏行	62. 9. 30	63. 10. 11
38	米本嘉門	40	山村博亮	63. 10. 11	平成元年10. 3
39	西山武夫	41	中島一民	平成元年10. 3	2. 8. 30
40	乾北一郎	42	中森茂	2. 9. 7	3. 11. 11
41	高北一郎	43	山口長四郎	3. 11. 11	4. 10. 5
42	中井栄五	44	山下松一	4. 10. 5	5. 9. 30
43	高波敏行	45	小野彰一	5. 9. 30	6. 8. 30
44	中森茂	46	加藤富栄	6. 9. 7	7. 10. 4
45	山村博亮	47	柳生大輔	7. 10. 4	8. 10. 7
46	山口長四郎	48	川合滋	8. 10. 7	9. 10. 3
47	小野彰一	49	辻村文夫	9. 10. 3	10. 8. 30
48	中山森茂	50	西田英夫	10. 9. 8	11. 10. 7
49	山下松一	51	辻村文夫	11. 10. 7	12. 10. 5
50	山村博亮	52	橋本隆雄	12. 10. 5	13. 10. 3
51	山口長四郎	53	樫本勝久	13. 10. 3	14. 8. 30
52	橋本隆雄	54	上村博美	14. 9. 10	15. 10. 2
53	樫本勝久	55	福田博行	15. 10. 2	16. 10. 6
54	柳生大輔	56	中川敬三	16. 10. 6	17. 10. 6
55	山村博亮	57	藤島幸子	17. 10. 6	18. 8. 30
56	山下松一	58	永岡禎	18. 9. 8	19. 10. 5
57	福田博行	59	石井政	19. 10. 5	20. 10. 7
58	永岡禎	60	石井政	20. 10. 7	21. 10. 7
59	藤島幸子	61	森脇和徳	21. 10. 7	22. 8. 30
60	柳生大輔	62	吉住美智子	22. 9. 8	23. 10. 6
61	福田博行	63	細矢一宏	23. 10. 6	24. 10. 3
62	永岡禎	64	森岡秀之	24. 10. 3	25. 10. 7
63	石井政	65	豊岡千代子	25. 10. 7	26. 8. 30
64	吉住美智子	66	吉田正己	26. 9. 8	27. 10. 7
65	森脇和徳	67	富田真由美	27. 10. 7	28. 10. 5
66	細矢一宏	68	常俊朋子	28. 10. 5	29. 10. 2
67	福田博行	69	常松孝太郎	29. 10. 2	30. 8. 30
68	川合滋	70	阪本忠幸	30. 9. 7	令和元年10. 2
69	富田真由美	71	坂本直司	令和元年10. 2	2. 10. 2
70	常俊朋子	72	荊原広樹	2. 10. 2	3. 10. 6
71	永岡禎	73	足立淑絵	3. 10. 6	4. 3. 10
72	福田博行			4. 4. 28	5. 4. 19
		74	荊原広樹	4. 4. 28	4. 12. 31
		75	吉住美智子	5. 1. 20	5. 4. 19
73	細矢一宏	76	坂本直司	5. 4. 19	在任中

資料：議会事務局

181.歴代市三役

令和5年1月1日現在

順	代	氏名	就任年月日	退任年月日
市長	初代	北田 藤太郎	昭和29. 4. 25	昭和49. 4. 24
	2	永岡 茂之	49. 4. 25	平成 2. 4. 24
	3	富永 英輔	平成 2. 4. 25	14. 4. 24
	4	亀井 利克	14. 4. 25	令和 4. 4. 24
	5	北川 裕之	令和 4. 4. 25	在任中
助役	初代	中島 繁男	昭和29. 3. 31	昭和29. 12. 23
	2	辻本 郁郎	30. 5. 30	45. 7. 31
	3	永岡 茂之	45. 8. 10	48. 9. 8
	4	辻 茂義	48. 11. 24	53. 4. 24
	5	垣 中 良治	53. 6. 5	63. 4. 5
	6	森永 孝尚	63. 4. 14	平成 2. 3. 19
	7	久保 次郎	平成 2. 6. 5	6. 6. 4
	8	森田 香	6. 6. 5	12. 3. 31
	9	奥西 正利	12. 4. 1	14. 4. 30
	10	中川 博	14. 6. 8	16. 3. 31
	11	松本 豊明	16. 4. 1	18. 6. 30
副市長	初代	伊藤 経人	平成19. 4. 1	平成20. 3. 31
	2	前田 國男	20. 4. 1	令和 2. 3. 31
	3	森上 浩伸	令和 2. 4. 1	4. 3. 31
	4	中村 岳彦	4. 7. 1	在任中
収入役	初代	津地 力蔵	昭和29. 3. 31	昭和30. 2. 28
	2	菊田 一三男	30. 3. 1	38. 3. 8
	3	市川 忍	38. 3. 27	42. 5. 31
	4	辻 茂義	42. 7. 22	48. 11. 17
	5	垣 中 良治	48. 11. 24	53. 6. 4
	6	大西 勇	53. 6. 5	61. 6. 4
	7	久保 次郎	61. 6. 5	平成 2. 6. 4
	8	森田 香	平成 2. 6. 5	6. 6. 4
	9	岡村 俊作	6. 6. 5	10. 6. 4
	10	佐々木 定夫	10. 7. 1	14. 6. 30
	11	松本 豊明	14. 7. 1	16. 3. 31
	12	森岡 繁一	16. 4. 1	20. 3. 31

資料：秘書室

182. 市民相談件数

令和3年度

年 月	総 数	生 計	消 費 生 活 金	年 金	職 業 ・ 生 業	土 地 ・ 建 物	夫 婦 ・ 家 族	財 産 ・ 相 続	保 健 ・ 医 療	金 銭 問 題	多 重 債 務	人 権 ・ 法 律	交 通 事 故	福 祉	青 少 年	ま ち づ く り	隣 ・ 近 所	行 政	苦 情 ・ 要 望	専 門 相 談	そ の 他	苦 情 ・ 要 望	不 登 校	教 育 よ ろ ず 相 談	発 達 に 係 る 相 談	女 性 相 談	法 律 相 談	男 性 相 談	メン タル ヘル ス相 談	人 権 相 談	女 性	家 庭 児 童 相 談	子 ども 相 談	ハ ロ ー ワ ー ク ブ ラ ザ
令和3年4月	1,536	-	43	-	-	3	1	1	1	1	1	1	-	1	-	-	1	-	-	29	2	3	275	56	98	14	4	1	3	-	102	211	1	683
5	1,374	-	34	-	-	3	1	1	-	-	-	-	-	-	-	-	-	-	1	27	4	5	351	51	113	3	6	1	4	-	84	28	1	656
6	1,480	-	35	-	-	4	1	-	1	3	1	-	-	-	-	-	3	-	-	24	7	5	453	53	126	8	5	2	3	-	87	45	1	613
7	1,173	-	21	-	-	1	1	-	-	-	-	-	-	1	-	-	1	-	-	27	2	6	248	36	107	-	5	2	5	1	66	29	4	610
8	988	-	33	-	1	2	-	5	4	-	-	-	-	1	-	-	1	-	-	25	9	1	69	20	107	-	5	2	3	1	41	32	3	623
9	1,272	-	31	-	1	2	-	2	-	2	-	2	1	-	-	1	2	-	-	25	14	3	345	34	122	-	6	2	3	-	35	19	1	619
10	1,589	-	30	-	-	3	3	2	1	-	-	-	2	1	-	-	1	1	-	31	6	1	542	65	106	-	6	1	3	-	54	50	2	678
11	1,523	-	27	-	-	1	-	2	-	-	-	-	-	-	-	-	-	-	-	21	10	-	609	38	103	5	1	1	3	1	59	16	2	624
12	1,304	-	30	1	-	-	1	1	-	1	3	1	-	-	-	1	-	-	5	23	-	1	414	39	91	8	5	2	3	2	71	15	3	583
令和4年1月	1,151	-	38	-	-	-	1	1	1	-	-	-	-	1	-	-	-	-	-	24	4	-	296	19	89	2	4	1	2	-	37	24	-	607
2	1,520	-	27	-	-	4	2	2	-	1	-	-	-	-	-	-	1	-	1	26	4	-	589	68	104	6	2	2	2	-	52	11	-	616
3	1,514	-	30	-	2	2	-	1	1	1	-	-	-	-	-	-	-	1	-	27	7	1	427	53	146	6	7	1	4	1	92	10	4	690
計	16,424	-	379	1	4	25	11	18	9	9	5	4	3	5	-	2	10	2	7	309	69	26	4,618	532	1,312	52	56	18	38	6	780	490	22	7,602

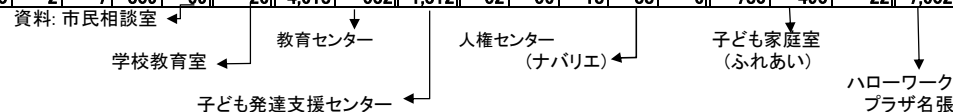

※不登校の件数は、令和3年度適応指導教室相談状況、通級来室状況報告の電話相談回数と面接相談回数の総計を合算したものである。

183.市職員数

令和5年1月1日現在

所 属	一般職員
市 長 直 轄	18
総 務 部	45
地 域 環 境 部	26
市 民 部	46
福 祉 子 ど も 部	137
産 業 部	20
都 市 整 備 部	42
上 下 水 道 部	37
市 立 病 院	273
出 納 室	5
消 防 本 部	114
議 会 事 務 局	6
教 育 委 員 会 事 務 局	53
監 査 委 員 会 事 務 局	3
農 業 委 員 会 事 務 局	1
計	826
伊 賀 南 部 環 境 衛 生 組 合	16
計	16
合 計	842

資料:人事研修室

184. 男女別・年齢階層別市職員数

令和5年1月1日現在

項目	総数	19歳以下	20～24歳	25～29歳	30～34歳	35～39歳	40～44歳	45～49歳	50～54歳	55～59歳	60歳以上
総数	842	3	51	105	94	100	96	153	130	91	19
男	437	3	17	49	50	56	46	80	73	54	9
女	405	-	34	56	44	44	50	73	57	37	10

資料: 人事研修室

185.名張市行政組織図

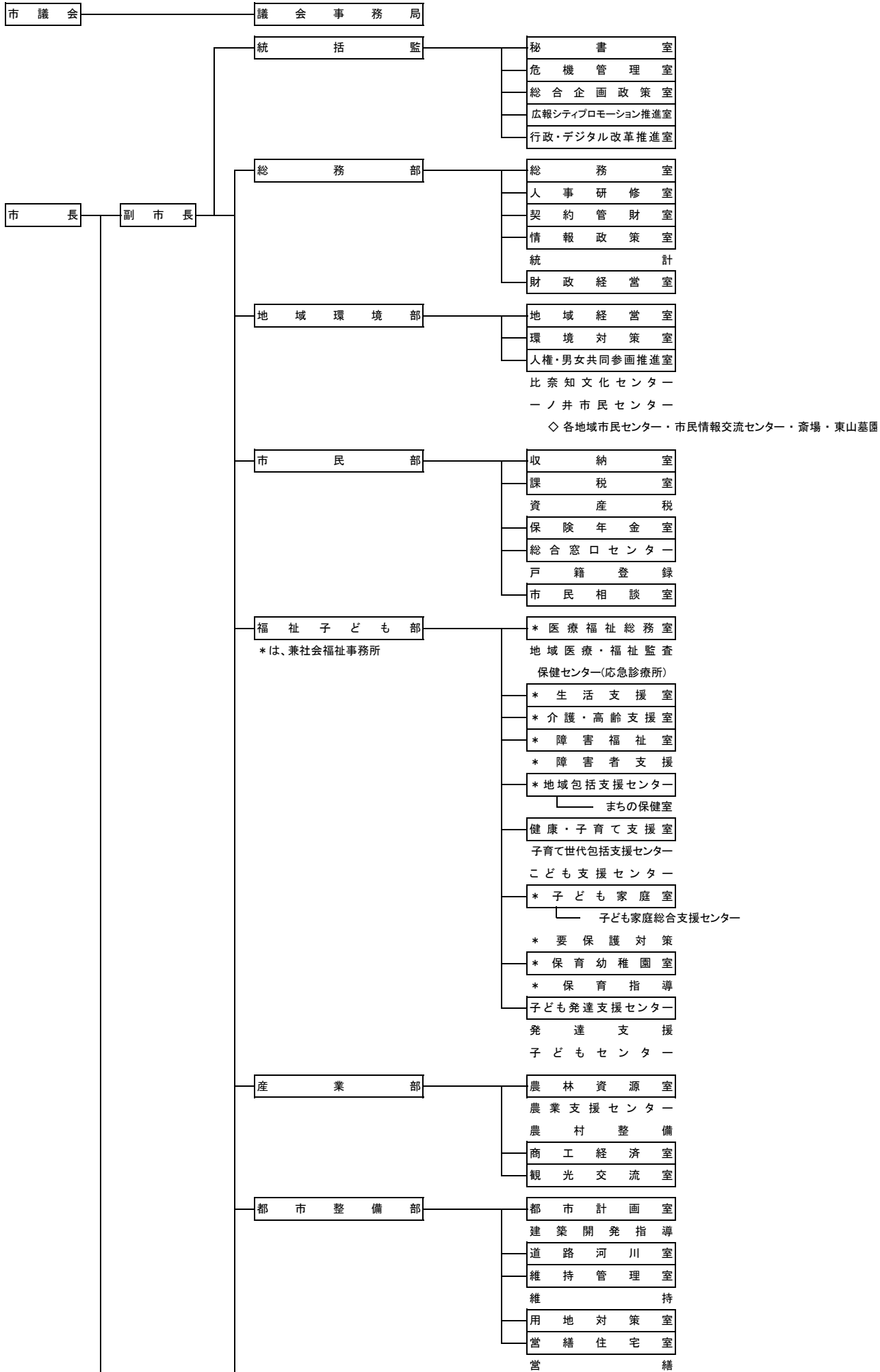

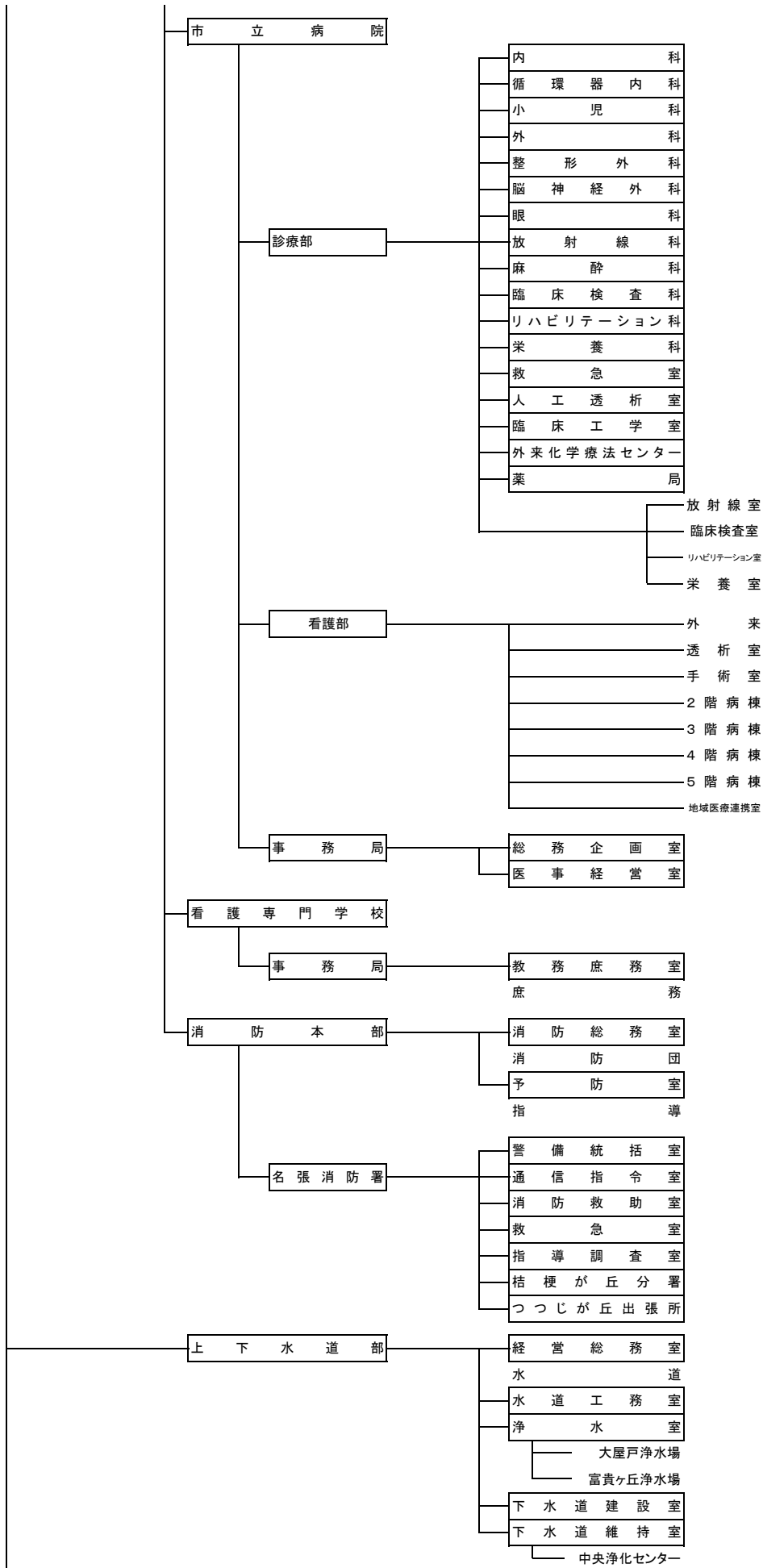

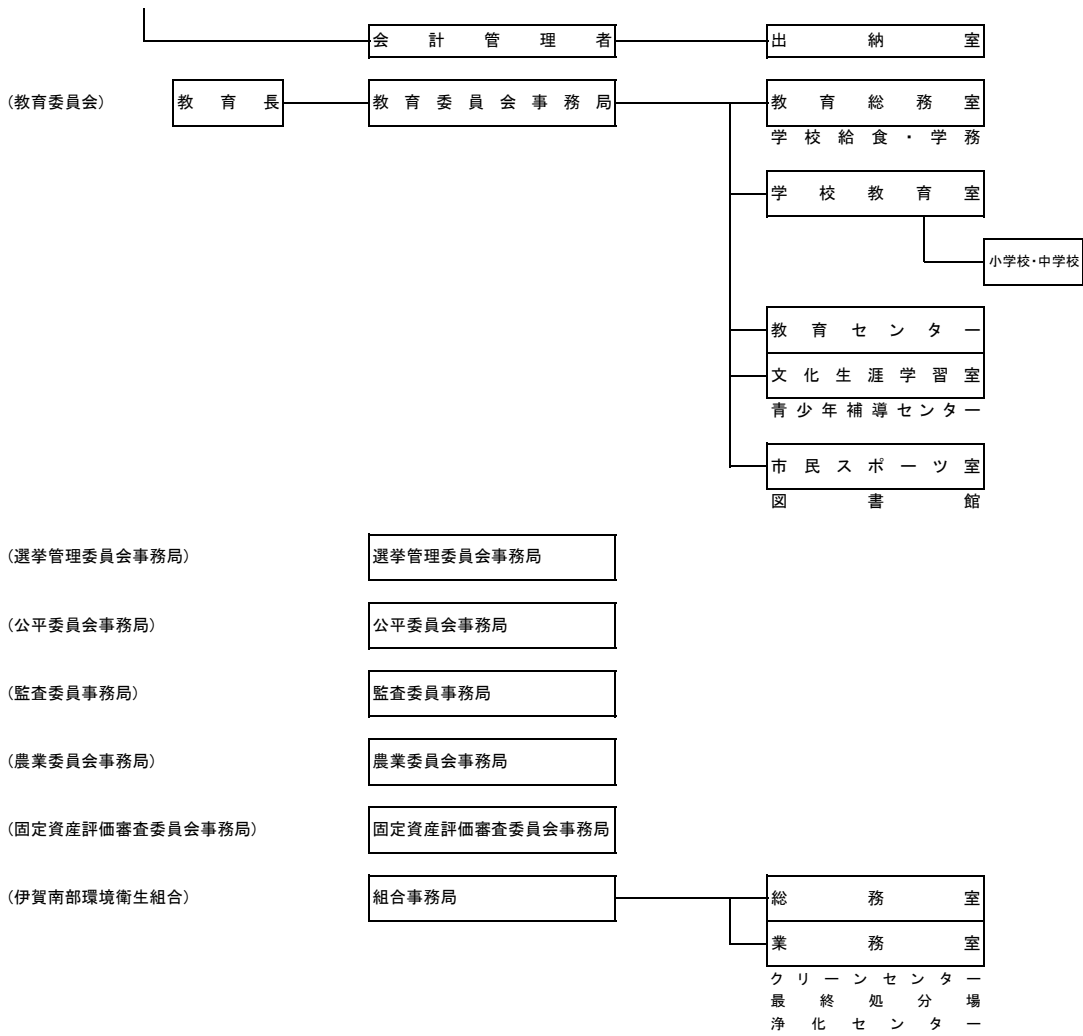

資料:行政・デジタル改革推進室

186.市内主要施設一覧表

令和5年4月1日現在

名称	所在地	電話	名称	所在地	電話
●市の機関等					
名張市役所 各室はダイヤルイン			梅が丘小学校	梅が丘1番町340番地	63-2160
比奈知文化センター	下比奈知1521番地	68-5073	百合が丘小学校	百合が丘東9番町1番地	64-6211
比奈知教育集会所	下比奈知1521番地1	68-5073	名張中学校	丸之内15番地	63-0247
比奈知児童館	下比奈知1527番地2	68-5073	赤目中学校	箕曲中村219番地	63-0707
比奈知老人憩の家	下比奈知1710番地6	68-5836	桔梗が丘中学校	桔梗が丘7番町1街区1926番地1	65-1726
一ノ井市民センター	赤目町一ノ井826番地2	64-0164	北中学校	美旗中村2380番地	65-1244
一ノ井教育集会所	赤目町一ノ井311番地1	63-7601	南中学校	つつじが丘南1番町241番地	68-0022
一ノ井児童館	〃	63-7601	名張市教育センター	百合が丘西5番町25番地	64-8801
一ノ井老人福祉センター	赤目町一ノ井311番地2	64-2947	名張市青少年補導センター	〃	63-7867
百々文化会館	神屋1172番地	69-1739	adsホール(名張市青少年センター)	松崎町1325番地1	64-3478
市民活動支援センター	希央台5番町19番地	63-5325	名張市民センター	上八町1321番地1	64-2605
名張市人権センター	〃	63-0018	蔵持市民センター	蔵持町原出314番地3	63-0235
名張市男女共同参画センター	〃	63-5336	薦原市民センター	薦生1607番地	63-1800
名張市多文化共生センター	〃	64-6711	美旗市民センター	美旗町南西原229番地3	65-3007
名張市斎場	滝之原4538番地2	68-8400	比奈知市民センター	下比奈知1768番地	68-1101
名張市総合福祉センターふれあい(社会福祉協議会)	丸之内79番地	63-1111	錦生市民センター	安部田2118番地	63-0252
老人福祉センター	〃	63-7397	赤目市民センター	赤目町文六238番地1	63-0329
シルバー人材センター	〃	63-6800	箕曲市民センター	夏見215番地	63-0453
ハローワークブラザ名張	〃	63-0900	長瀬市民センター	長瀬1405番地5	69-1009
名張市障害者人材センター	〃	63-0026	桔梗が丘市民センター	桔梗が丘6番町1街区131番地4	65-1206
保健センター(応急診療所)	朝日町1361番地4	63-3913	桔梗が丘南市民センター	桔梗が丘5番町12街区10番地	65-1206
名張市在宅医療支援センター	〃	48-7840	つつじが丘市民センター	つつじが丘北5番町73番地2	68-1236
こども支援センター(かがやき)	桔梗が丘西3番町3街区107番地	67-0250	梅が丘市民センター	梅が丘南5番町184番地	61-2855
子ども発達支援センター	百合が丘西5番町25番地	62-1088	百合が丘市民センター	百合が丘西5番町13番地	64-6466
大屋戸保育所	大屋戸150番地	63-2801	すずらん台市民センター	すずらん台東3番町220番地	68-1007
薦原保育所	薦生1590番地2	63-5827	中央ゆめづくり館	鴻之台1番町2番地	64-6755
錦生保育所	安部田2262番地	63-1194	国津の杜につふるさと館	神屋814番地4	69-1001
赤目保育所	赤目町檀448番地3	63-2803	国津の杜はぐくみ工房あらざい	〃	62-6920
箕曲保育園(私立)	夏見357番地3	63-2802	図書館	桜ヶ丘3088番地156	63-3260
昭和保育園(私立)	丸之内67番地10	63-1767	マツヤマSSKアリーナ(総合体育館)	夏見2812番地	63-5339
名張西保育園(私立)	南町506番地	63-0577	勤労者福祉会館	〃	63-5239
西田原保育園(私立)	西田原2340番地1	65-3263	武道交流館いきいき	蔵持町里2928番地	62-4141
比奈知保育園(私立)	下比奈知1527番地1	68-2023	名張藤堂家邸	丸之内54番地3	63-0451
滝之原保育園(私立)	滝之原1056番地	68-2993	夏見鹿寺展示館	夏見2759番地	64-9156
桔梗が丘保育園(私立)	桔梗が丘3番町4街区411番地2	65-0827	名張市郷土資料館	安部田2270番地	64-7890
つつじが丘保育園(私立)	つつじが丘北7番町207番地	48-5033	赤目四十八滝キャンプ場	赤目町長坂941番地1	63-9666
桔梗が丘幼稚園(私立)	桔梗が丘1番町2街区6番地	65-2396	伊賀南部環境衛生組合(伊賀南部クリーンセンター)	伊賀市奥鹿野1990番地	53-1120
梅が丘幼稚園(私立)	梅が丘南2番町278番地	64-6077	伊賀南部浄化センター	薦生1810番地	63-1211
富貴の森こども園(私立)	富貴ヶ丘6番町42番地21	42-8980	●国の機関等		
認定こども園名張よさみ幼稚園(私立)	夏見545番地	64-2665	木津川上流河川事務所(名張川出張所)	木屋町812番地1	63-1611
蔵持こども園(私立)	蔵持町原出1668番地	63-4590	(紀伊山系砂防事務所名張監督官詰所)	夏見307番地1	63-3720
認定こども園つつじが丘幼稚園(私立)	つつじが丘北3番町7番地	68-3451	水資源機構(木津川ダム総合管理所)	木屋町812番地1	63-0452
みはた虹の丘こども園(私立)	新田1005番地	65-3065	(青蓮寺ダム管理所)	下比奈知2811番地2	64-8961
とれたて名張交流館	希央台2番町77番地1	62-1755	(比奈知ダム管理所)	中知山1番地166	63-1289
旧細川邸やなせ宿	新町136番地	62-7760	●県の機関		
上下水道部	下比奈知2820番地	63-4111	名張高等学校	東町2067番地2	63-2131
名張市立病院	百合が丘西1番町178番地	61-1100	名張青峰高等学校	百合が丘東6番町1番地	64-1500
名張市立看護専門学校	百合が丘西5番町32番地	64-7700	名張警察署	蔵持町芝出837番地3	62-0110
名張消防署	鴻之台1番町2番地	63-0999	伊賀つばさ学園	美旗町南西原229番地2	67-1050
名張消防署 桔梗が丘分署	桔梗が丘6番町1街区131番地3	65-2000	●その他		
〃 つつじが丘出張所	つつじが丘南7番町36番地3	68-1057	名張郵便局	栄町2930番地1	63-1474
名張小学校	丸之内55番地	63-0041	名張育成園	美旗中村2326番地	65-0271
蔵持小学校	蔵持町原出338番地	63-0068	名張養護学園	朝日町1263番地3	63-0717
薦原小学校	薦生1595番地	63-2800	名張厚生協会	朝日町1357番地1	63-0375
比奈知小学校	下比奈知1422番地	68-1104	名張商工会議所	南町822番地2	63-0080
美旗小学校	新田117番地2	65-3009	名張市観光協会	平尾3225番地10	63-9087
箕曲小学校	夏見351番地	63-1802	日本サンショウウオセンター	赤目町長坂861番地1	63-3004
錦生赤目小学校	赤目町檀116番地	63-1803	伊賀ふるさと農業協同組合 名張西支店	夏見96番地	63-0360
桔梗が丘小学校	桔梗が丘3番町2街区67番地	65-2189	伊賀ふるさと農業協同組合 名張東支店	新田223番地4	65-1115
桔梗が丘南小学校	桔梗が丘5番町12街区38番地	65-0339	八幡工業団地管理センター	八幡1300番地13	63-1115
桔梗が丘東小学校	桔梗が丘7番町1街区86番地	65-4800	近畿大学工業高等専門学校	春日7番町1番地	41-0111
つつじが丘小学校	つつじが丘北3番町5番地	68-3485	英心高等学校 桔梗が丘校	桔梗が丘1番町5街区13番地	41-1267
すずらん台小学校	すずらん台東3番町219番地	68-0555			