

名張市統計書

2020年版

三重県名張市

ご利用のために

1. 本書は、名張市の市勢全般に関する統計資料を収録したものです。
2. 資料は、官公庁、庁内各部室並びに民間諸団体などからの報告によるもの、また本市で直接収録したものであり、資料の出所を各表の右下部にあげてあります。
3. 統計表中、説明を要する箇所は脚注をし、数値の単位については、各表の右上部に注記しましたが、一見して明らかなものは省略しました。
4. 調査資料の時点、期間については、原則として各表の上部右端に注記してありますが、本表中の年次、年度、年月日は次のとおりです。
 - 年 次 暦年（1月～12月）
 - 年 度 会計年度（4月～翌年3月）
 - 年 月 日 記載期日を現在としますただし、令和元年には、平成31年1月から4月までを含みます。
5. 数字の単位未満は、四捨五入を原則としました。したがって、合計の数字と内訳の合計とは一致しないことがあります。
6. 統計表中、符号の用法は次のとおりです。
 - 「0」 単位未満のもの
 - 「－」 皆無または該当数字なし
 - 「…」 資料なしまたは不詳不明
 - 「X」 該当数字の公表をさし控えたもの
 - 「△」 減少もしくは負数
7. 本書に収録した資料について、さらに詳細な数字が必要なとき、あるいは疑義のある場合は、各統計表脚注にある資料収集機関、または本市総務部情報政策室へご照会ください。

TEL 0595-63-7348

1. 土地及び気象

- 1 位置及び面積
- 2 地形
- 3 地質
- 4 市地域の推移
- 5 地区別面積
- 6 地目別私有地面積
- 7 気象状況

1. 位置及び面積

令和2年1月1日現在

市役所の位置	所在地	名張市鴻之台 1番町1番地
	北緯	34° 37' 27"
	東経	136° 06' 40"
広ぼう (m)	東西	10,550
	南北	13,100
海 (m) 抜		225.93
面 (km ²) 積		129.77

※面積は国土地理院 [令和2年全国都道府県市区町村別面積調]による。

資料:総務室

2. 地形

名張は古琵琶湖の南端部分が及んでいたところと推定され、湖岸の後退によって伊賀盆地となり、名張川周辺に平坦な陸地を作り出したものとされています。

東部から北部にかけては標高300～400mの丘陵地で伊賀市に、西部は名張川沿いに断層崖が存在し奈良県と、南部は山岳地帯で紀伊山地に属し、奈良県と接しています。

伊賀盆地は南東から北東に向けて傾斜しているため、青蓮寺川・宇陀川と合流した名張川は、北方向に向かい、木津川・淀川を経て、大阪湾へ注いでいます。

市域の標高は、市役所（鴻之台1番町）で225.93m、海拔の最低は、薦生地内の名張川河川敷で162m、最高は国見山山頂付近の883mです。

3. 地質

日本列島の地質は、日本海側の内帯と太平洋側の外帯に構造線によって分けられ、大断層帯を成しています。

名張市はこの構造線近く、内帯の南端に位置しています。基礎盤岩は領家片麻岩類により形成されており、この上に第3紀鮮新世成層（古琵琶湖層群伊賀累層）が堆積し、堆積層の下部は粘土、上部は砂層でおおわれています。

市域南部は基礎盤岩の上に室生火山群の活動による流紋岩質溶結凝灰石が分布しています。曾爾村境界の山々は、自身の噴火でできたものではなく、約1310万年前、三重・奈良県境にある高見山中腹の爆発により噴出した火山灰が堆積・凝固し、死火山となったのち、風雨や河川の侵食によって現在の山容になったものとされています。

4. 市地域の推移

令和2年1月1日現在

年 月 日	事 項	年 月 日	事 項
昭和17年5月5日	名張町・蔵持村・薦原村・箕曲村 合併	昭和29年3月31日	滝川村・箕曲村・国津村合併 市制施行
昭和24年8月1日	箕曲村分村	昭和32年7月1日	古山村の一部(南古山)編入
昭和26年4月1日	錦生村・比奈知村・美濃波多村合併	昭和32年8月1日	上野市の一部(上庄田)編入

資料:総務室

5. 地区別面積

令和2年1月1日現在(単位:km²)

地区名	面積	地区名	面積	地区名	面積
名張市計	129.77	美旗	11.98	赤目	9.40
名張	2.90	比奈知	15.03	箕曲	12.23
希央台	0.36	富貴ヶ丘	0.83	青蓮寺・百合が丘	14.97
鴻之台	0.50	すずらん台	0.89	国津	25.39
蔵持	2.65	つつじが丘	1.68	桔梗が丘	2.21
川西・梅が丘	3.99	春日丘	0.57	桔梗が丘南	0.24
薦原	11.55	錦生	11.71	桔梗が丘西	0.69

資料:情報政策室

6. 地目別民有地面積

各年1月1日現在(単位:千㎡)

項目 年次	総数	田	畑	宅地	池沼	山林	原野	雑種地
平成27年	72,405	12,184	4,572	13,357	1,836	35,889	1,042	3,525
28	72,435	12,141	4,542	13,389	1,945	35,736	1,040	3,642
29	72,424	12,072	4,502	13,390	1,945	35,838	1,039	3,638
30	72,428	11,994	4,478	13,422	1,944	35,846	1,039	3,705
令和元年	72,436	11,985	4,454	13,465	1,945	35,861	1,049	3,677

資料:課税室(固定資産税担当)

7. 気象状況

年次	項目	平均気温	最高気温	最低気温	平均湿度	平均風速	降水量
		(°C)	(°C)	(°C)	(%)	(m/s)	(mm)
平成	22年	15.0	36.1	-4.4	75.0	1.6	1,501.5
	23	14.4	35.7	-4.3	…	1.4	1,803.5
	24	14.2	36.6	-7.5	78.6	1.5	1,568.0
	25	14.7	36.8	-3.5	78.2	1.5	1,604.5
	26	14.3	36.6	-4.0	80.3	1.4	1,303.0
	27	14.9	36.4	-3.2	83.4	1.3	1,437.0
	28	15.4	35.4	-4.8	83.1	1.3	1,383.0
	29	14.4	34.7	-4.0	…	1.4	1,591.0
	30	15.1	37.2	-5.7	75.0	1.3	1,634.0
	令和元年		15.1	36.5	-2.8	74.1	1.3
令和元年	1月	3.9	13.2	-2.7	67.8	1.7	24.5
	2月	5.2	15.9	-2.8	70.1	1.4	60.0
	3月	8.0	20.8	-2.0	68.2	1.5	75.0
	4月	12.0	26.1	-0.9	65.8	1.5	87.0
	5月	18.3	33.5	3.7	62.1	1.3	82.0
	6月	21.6	31.4	14.2	76.9	1.3	147.5
	7月	24.6	36.1	18.5	85.1	1.0	257.0
	8月	27.4	36.5	19.2	78.4	1.3	237.5
	9月	24.5	35.0	13.4	77.9	1.2	15.0
	10月	18.2	30.9	9.5	83.3	1.2	396.0
	11月	11.2	23.9	1.5	75.5	1.1	32.0
	12月	6.8	16.5	-0.9	78.1	1.2	70.0

※平成23年及び平成29年の平均湿度については、湿度計故障のためデータを記載していない。

資料：消防本部

2. 人口

- 8 人口及び世帯数の推移
- 9 町・字別世帯数と人口
- 10 年齢別人口
- 11 年齢階層各指数の推移
- 12 年齢階層別人口の推移
- 13 地区別人口密度
- 14 年次別人口動態総括表
- 15 令和元年分 都道府県別年間転入者数
- 16 年別人口動態
- 17 戸籍人口及び住民基本台帳人口
- 18 外国人数

8.人口及び世帯数の推移

各年10月1日現在

年次	世帯数	人口総数	男	女	1世帯あたりの人員	人口密度(人/km ²)	性比(女=100)	人口増加数	人口増加指数	対前年増加率	備考
(29. 3. 31)	6,161	31,012			5.03				100.0	-	市制施行時
昭和 29年	6,187	31,131	15,053	16,078	5.03	241.8	93.6	119	100.4	-	面積 128.74 km ²
平成 元年	18,632	65,420	31,881	33,539	3.51	504.2	95.1	3,224	211.0	5.18	'' 129.76
2	19,490	68,933	33,533	35,400	3.54	531.2	94.7	3,513	222.3	5.37	'' 129.76
3	20,529	71,763	34,844	36,919	3.50	553.0	94.4	2,830	231.4	4.11	'' 129.76
4	21,444	73,926	35,842	38,084	3.45	569.7	94.1	2,163	238.4	3.01	'' 129.76
5	22,369	75,969	36,786	39,183	3.40	585.5	93.9	2,043	245.0	2.76	'' 129.76
6	23,337	78,388	37,967	40,421	3.36	604.1	93.9	2,419	252.8	3.18	'' 129.76
7	24,005	79,913	38,685	41,228	3.33	615.9	93.8	1,525	257.7	1.95	'' 129.76
8	24,760	81,193	39,294	41,899	3.28	625.7	93.8	1,280	261.8	1.60	'' 129.76
9	25,428	82,163	39,762	42,401	3.23	633.2	93.8	970	264.9	1.19	'' 129.76
10	26,013	82,786	40,045	42,741	3.18	638.0	93.7	623	266.9	0.76	'' 129.76
11	26,489	83,181	40,230	42,951	3.14	641.0	93.7	395	268.2	0.48	'' 129.76
12	26,716	83,291	40,106	43,185	3.12	641.9	92.9	110	268.6	0.13	'' 129.76
13	27,234	83,279	40,123	43,156	3.06	641.8	93.0	△ 12	268.5	△ 0.01	'' 129.76
14	27,666	83,191	40,113	43,078	3.01	641.1	93.1	△ 88	268.3	△ 0.11	'' 129.76
15	28,083	83,104	40,015	43,089	2.96	640.4	92.9	△ 87	268.0	△ 0.10	'' 129.76
16	28,607	83,010	39,866	43,144	2.90	639.7	92.4	△ 94	267.7	△ 0.11	'' 129.76
17	28,334	82,156	39,385	42,771	2.90	633.1	92.1	△ 854	264.9	△ 1.03	'' 129.76
18	28,852	81,750	39,159	42,591	2.83	630.0	91.9	△ 406	263.6	△ 0.49	'' 129.76
19	29,199	81,227	38,971	42,256	2.78	626.0	92.2	△ 523	261.9	△ 0.64	'' 129.76
20	29,654	80,933	38,777	42,156	2.73	623.7	92.0	△ 294	261.0	△ 0.36	'' 129.76
21	29,939	80,541	38,538	42,003	2.69	620.7	91.8	△ 392	259.7	△ 0.48	'' 129.76
22	29,481	80,284	38,438	41,846	2.72	618.7	91.9	△ 257	258.9	△ 0.32	'' 129.76
23	30,022	80,171	38,481	41,690	2.67	617.8	92.3	△ 113	258.5	△ 0.14	'' 129.76
24	30,265	79,780	38,315	41,465	2.64	614.8	92.4	△ 391	257.3	△ 0.49	'' 129.76
25	30,494	79,245	38,039	41,206	2.60	610.7	92.3	△ 535	255.5	△ 0.67	'' 129.76
26	30,675	78,633	37,716	40,917	2.56	605.9	92.2	△ 612	253.6	△ 0.77	'' 129.77 km ²
27	30,595	78,795	37,908	40,887	2.58	607.2	92.7	162	254.1	0.21	'' 129.77
28	30,885	78,232	37,568	40,664	2.53	602.9	92.4	△ 563	252.3	△ 0.71	'' 129.77
29	31,035	77,493	37,231	40,262	2.50	597.2	92.5	△ 739	249.9	△ 0.94	'' 129.77
30	31,324	77,040	37,027	40,013	2.46	593.7	92.5	△ 453	248.4	△ 0.58	'' 129.77
令和元年	31,767	76,634	36,852	39,782	2.41	590.5	92.6	△ 406	247.1	△ 0.53	'' 129.77

※1.本表は、国勢調査人口に毎月の出生・死亡・転入・転出を加減して算出された推計値をもととした人口数(推計人口)であり、住民基本台帳人口とは異なる。

資料:情報政策室

※2.人口増加指数は市制施行時を100として計算。

9. 町・字別世帯数と人口

令和2年1月1日現在

町名	人口			世帯数	町名	人口			世帯数	町名	人口			世帯数	町名	人口			世帯数
	男	女	合計			男	女	合計			男	女	合計			男	女	合計	
総数	37,909	40,472	78,381	34,453	梅が丘北4番町	342	367	709	274	すずらん台西2番町	189	213	402	157	中知山	25	23	48	22
(名張)	2,960	3,244	6,204	3,274	〃 北5番町	304	301	605	244	〃 西3番町	226	232	458	202	(青蓮寺・百合が丘)	3,558	3,796	7,354	2,975
桜ヶ丘	223	240	463	215	〃 南1番町	245	270	515	201	〃 西4番町	242	243	485	204	青蓮寺	144	174	318	129
平尾	367	347	714	420	〃 南2番町	312	341	653	263	(つつじが丘)	4,587	5,034	9,621	4,114	百合が丘	240	231	471	163
丸之内	95	138	233	125	〃 南3番町	319	315	634	260	つつじが丘北1番町	274	325	599	253	百合が丘東1番町	217	197	414	160
中町	34	42	76	35	〃 南4番町	234	233	467	182	〃 北2番町	187	211	398	172	〃 東2番町	155	172	327	127
上本町	30	36	66	29	〃 南5番町	215	209	424	173	〃 北3番町	248	270	518	220	〃 東3番町	285	288	573	254
柳原町	41	76	117	74	(蘆原)	957	1,087	2,044	864	〃 北4番町	296	319	615	261	〃 東4番町	227	266	493	192
鍛冶町	49	56	105	46	蘆生	63	74	137	59	〃 北5番町	307	358	665	298	〃 東5番町	273	286	559	227
本町	63	78	141	58	八幡	66	78	144	53	〃 北6番町	229	244	473	199	〃 東6番町	154	163	317	122
新町	101	133	234	112	西田原	150	190	340	174	〃 北7番町	228	238	466	203	〃 東7番町	291	307	598	223
南町	234	241	475	227	鶴山	20	24	44	23	〃 北8番町	211	214	425	199	〃 東8番町	362	382	744	284
豊後町	76	86	162	82	家野	41	45	86	30	〃 北9番町	252	296	548	230	〃 東9番町	241	277	518	215
木屋町	55	63	118	58	葛尾	17	23	40	18	〃 北10番町	317	379	696	286	〃 西1番町	161	182	343	141
元町	70	92	162	79	さつき台1番町	259	288	547	217	〃 南1番町	257	289	546	222	〃 西2番町	226	250	476	200
榊町	21	28	49	26	〃 2番町	341	365	706	290	〃 南2番町	277	288	565	238	〃 西3番町	218	231	449	206
栄町	361	407	768	428	(美旗)	3,970	4,105	8,075	3,628	〃 南3番町	276	322	598	248	〃 西4番町	292	321	613	248
松崎町	153	154	307	164	新田	586	615	1,201	518	〃 南4番町	162	195	357	156	〃 西5番町	23	37	60	44
朝日町	417	516	933	479	美旗中村	234	228	462	274	〃 南5番町	251	252	503	218	〃 西6番町	49	32	81	40
上八町	94	93	187	93	東田原	755	741	1,496	725	〃 南6番町	274	281	555	243	(国津)	255	315	570	298
東町	476	418	894	524	下小波田	63	92	155	62	〃 南7番町	280	273	553	245	神屋	61	80	141	87
(希中央)	570	534	1,104	537	下小波田	76	96	172	70	〃 南8番町	261	280	541	223	奈垣	28	41	69	35
希中央1番町	32	24	56	39	西原町	225	201	426	203	(春日丘)	521	538	1,059	339	布生	55	62	117	60
〃 2番町	229	203	432	196	南古山	43	45	88	36	春日丘1番町	189	193	382	123	上長瀬	25	31	56	27
〃 3番町	88	90	178	72	美旗町中1番	372	396	768	341	〃 2番町	188	186	374	132	長瀬	86	101	187	89
〃 4番町	96	108	204	107	〃 中2番	271	296	567	256	〃 3番町	144	159	303	84	(桔梗が丘)	4,082	4,494	8,576	3,871
〃 5番町	125	109	234	123	〃 中3番	364	397	761	320	〃 4～7番町	0	0	0	0	桔梗が丘1番町	266	315	581	286
(鴻之台)	904	759	1,663	943	〃 池の台東	248	250	498	210	(錦生)	714	829	1,543	662	〃 2番町	608	665	1,273	543
鴻之台1番町	224	182	406	255	〃 池の台西	189	184	373	151	黒田	147	162	309	132	〃 3番町	432	499	931	427
〃 2番町	235	211	446	218	〃 南西原	324	330	654	282	結馬	62	74	136	54	〃 4番町	526	592	1,118	512
〃 3番町	200	168	368	225	〃 藤が丘	220	234	454	180	井手	31	40	71	34	〃 5番町	1,208	1,258	2,466	1,063
〃 4番町	192	153	345	191	(比奈知)	589	659	1,248	587	安部田	342	395	737	300	〃 6番町	282	315	597	264
〃 5番町	53	45	98	54	下比奈知	342	381	723	358	矢川	102	122	224	108	〃 7番町	275	325	600	298
(蔵持)	1,725	1,828	3,553	1,587	上比奈知	61	72	133	55	上三谷	16	18	34	18	〃 8番町	485	525	1,010	478
蔵持町里	120	108	228	113	滝之原	186	206	392	174	竜口	14	18	32	16	(桔梗が丘南)	647	737	1,384	631
〃 原出	351	355	706	360	(富貴ヶ丘)	1,727	1,868	3,595	1,479	(赤目)	1,681	1,943	3,624	1,625	桔梗が丘南1番町	240	274	514	226
〃 芝出	151	159	310	164	富貴ヶ丘1番町	172	180	352	142	赤目町丈六	399	473	872	432	〃 南2番町	150	170	320	148
緑が丘東	359	378	737	304	〃 2番町	293	294	587	242	〃 相楽	135	152	287	120	〃 南3番町	237	272	509	237
〃 中	396	451	847	333	〃 3番町	178	226	404	179	〃 新川	292	321	613	287	〃 南4番町	20	21	41	20
〃 西	348	377	725	313	〃 4番町	393	420	813	360	〃 檀	194	231	425	166	(桔梗が丘西)	1,951	2,037	3,988	1,405
(川西・梅が丘)	3,346	3,417	6,763	2,681	〃 5番町	383	390	773	288	〃 星川	78	93	171	68	桔梗が丘西1番町	257	268	525	201
大屋戸	121	112	233	105	〃 6番町	308	358	666	268	〃 柏原	270	298	568	231	〃 西2番町	156	179	335	125
松原町	20	18	38	24	(すずらん台)	1,817	1,823	3,640	1,557	〃 一ノ井	139	173	312	155	〃 西3番町	469	510	979	348
夏秋	35	34	69	29	すずらん台東1番町	219	216	435	181	〃 長坂	43	77	120	66	〃 西4番町	367	384	751	267
短野	51	45	96	36	〃 東2番町	195	183	378	157	〃 すみれが丘	131	125	256	100	〃 西5番町	277	279	556	165
下三谷	26	24	50	21	〃 東3番町	212	196	408	162	(箕曲)	1,348	1,425	2,773	1,396	〃 西6番町	261	263	524	191
梅が丘北1番町	423	447	870	331	〃 東4番町	102	106	208	105	夏見	574	588	1,162	611	〃 西7番町	164	154	318	108
〃 北2番町	343	343	686	271	〃 東5番町	209	214	423	182	瀬古口	506	571	1,077	534					
〃 北3番町	356	358	714	267	〃 西1番町	223	220	443	207	箕曲中村	243	243	486	229					

資料：名張市の人口（情報政策室）

10. 年齢別人口

令和2年1月1日現在

年齢(各歳)	男	女	総数	年齢(各歳)	男	女	総数
総数	37,909	40,472	78,381	50～54	2,221	2,344	4,565
0～4	1,158	1,109	2,267	50	515	489	1,004
0	53	42	95	51	464	519	983
1	243	261	504	52	446	477	923
2	275	244	519	53	446	501	947
3	320	264	584	54	350	358	708
4	267	298	565	55～59	2,177	2,538	4,715
5～9	1,628	1,632	3,260	55	457	490	947
5	282	316	598	56	431	506	937
6	312	308	620	57	403	509	912
7	337	343	680	58	440	532	972
8	353	359	712	59	446	501	947
9	344	306	650	60～64	2,454	2,793	5,247
10～14	1,758	1,678	3,436	60	502	550	1,052
10	369	338	707	61	477	536	1,013
11	353	338	691	62	476	567	1,043
12	335	352	687	63	471	563	1,034
13	339	312	651	64	528	577	1,105
14	362	338	700	65～69	3,140	3,316	6,456
15～19	1,853	1,746	3,599	65	585	601	1,186
15	330	371	701	66	569	618	1,187
16	333	345	678	67	640	636	1,276
17	371	378	749	68	661	686	1,347
18	431	327	758	69	685	775	1,460
19	388	325	713	70～74	3,394	3,609	7,003
20～24	1,713	1,650	3,363	70	701	787	1,488
20	340	352	692	71	754	823	1,577
21	359	371	730	72	774	781	1,555
22	350	338	688	73	746	771	1,517
23	339	307	646	74	419	447	866
24	325	282	607	75～79	2,326	2,732	5,058
25～29	1,679	1,604	3,283	75	434	499	933
25	324	311	635	76	508	586	1,094
26	330	306	636	77	466	566	1,032
27	328	336	664	78	476	557	1,033
28	347	297	644	79	442	524	966
29	350	354	704	80～84	1,533	1,836	3,369
30～34	1,976	1,806	3,782	80	396	412	808
30	379	319	698	81	309	358	667
31	341	356	697	82	318	372	690
32	404	369	773	83	278	357	635
33	444	381	825	84	232	337	569
34	408	381	789	85～89	820	1,336	2,156
35～39	2,316	2,286	4,602	85	208	329	537
35	419	448	867	86	198	279	477
36	473	454	927	87	161	271	432
37	505	465	970	88	142	244	386
38	453	461	914	89	111	213	324
39	466	458	924	90～94	330	809	1,139
40～44	2,566	2,558	5,124	90	101	200	301
40	491	470	961	91	81	180	261
41	481	496	977	92	63	169	232
42	520	503	1,023	93	51	147	198
43	523	524	1,047	94	34	113	147
44	551	565	1,116	95～99	72	289	361
45～49	2,788	2,758	5,546	95	32	82	114
45	587	582	1,169	96	22	84	106
46	541	557	1,098	97	10	57	67
47	568	552	1,120	98	5	33	38
48	608	556	1,164	99	3	33	36
49	484	511	995	100歳以上	7	43	50
(再掲)				年齢別割合(%)			
15歳未満	4,544	4,419	8,963	15歳未満	12.0%	10.9%	11.4%
15～64歳	21,743	22,083	43,826	15～64歳	57.4%	54.6%	55.9%
65歳以上	11,622	13,970	25,592	65歳以上	30.7%	34.5%	32.7%
75歳以上	5,088	7,045	12,133	75歳以上	13.4%	17.4%	15.5%

資料：名張市の人口(情報政策室)

11. 年齢階層各指数の推移

各年10月1日現在

年次	年少人口指数	高齢者人口指数	従属人口指数	高齢化指数	年次	年少人口指数	高齢者人口指数	従属人口指数	高齢化指数
平成12年	23.7	21.7	45.4	91.8	22	20.5	35.1	55.7	171.1
13	22.9	22.5	45.4	98.6	23	20.5	36.0	56.5	176.2
14	22.2	23.5	45.7	106.1	24	21.0	38.8	59.8	185.1
15	21.6	24.3	45.9	112.6	25	21.5	41.9	63.4	195.5
16	21.0	25.1	46.2	119.6	26	21.8	45.2	67.0	207.6
17	20.9	26.8	47.7	128.4	27	21.8	47.9	69.6	219.6
18	20.6	28.4	49.0	137.5	28	22.1	50.8	72.9	230.4
19	20.6	30.1	50.7	146.2	29	22.1	53.5	75.6	241.5
20	20.6	31.8	52.4	154.9	30	22.1	55.6	77.7	251.2
21	20.5	33.7	54.3	164.1	令和元年	22.1	57.5	79.6	260.4

資料：三重県戦略企画部統計課

$$\text{年少人口指数} = \frac{0\sim 14\text{歳人口}}{15\text{歳}\sim 64\text{歳人口}} \times 100$$

$$\text{従属人口指数} = \frac{\text{年少人口} + \text{老年人口}}{15\text{歳}\sim 64\text{歳人口}} \times 100$$

$$\text{高齢人口指数} = \frac{65\text{歳以上人口}}{15\text{歳}\sim 64\text{歳人口}} \times 100$$

$$\text{老年化指数} = \frac{65\text{歳以上人口}}{\text{年少人口}} \times 100$$

12. 年齢階層別人口の推移

各年10月1日現在

年次	人口総数	年少人口		生産年齢人口		高齢者人口	
		実数	構成比%	実数	構成比%	実数	構成比%
平成16年	83,010	11,917	14.4	56,671	68.3	14,249	17.2
17	82,156	11,603	14.1	55,593	67.7	14,893	18.1
18	81,750	11,309	13.8	54,826	67.1	15,548	19.0
19	81,227	11,086	13.6	53,867	66.3	16,207	20.0
20	80,933	10,907	13.5	53,065	65.6	16,894	20.9
21	80,541	10,717	13.3	52,171	64.8	17,586	21.8
22	80,284	10,560	13.2	51,424	64.1	18,066	22.5
23	80,171	10,447	13.0	51,081	63.7	18,409	23.0
24	79,780	10,440	13.1	49,779	62.4	19,327	24.2
25	79,245	10,374	13.1	48,357	61.0	20,280	25.6
26	78,633	10,223	13.0	46,949	59.7	21,227	27.0
27	78,795	10,058	12.8	46,149	58.9	22,084	28.2
28	78,232	9,917	12.7	44,964	57.5	22,847	29.2
29	77,493	9,708	12.5	43,839	56.6	23,442	30.3
30	77,040	9,529	12.4	43,069	55.9	23,938	31.1
令和元年	76,634	9,359	12.2	42,400	55.3	24,371	31.8

※1. 人口は国勢調査人口及び推計人口による。資料：三重県戦略企画部統計課

※2. 年少人口は0～14歳、生産年齢人口は15～64歳、高齢者人口は65歳以上。

※3. 各実数の合計が人口総数にあわないものは年齢不詳分を総数に含むため。

※4. 総数には年齢不詳を含む。

※5. 3区分別人口の割合は年齢不詳を含む総数を分母として算出しているため、その計は100にならない。

13. 地区別人口密度

令和2年1月1日現在

地区名	面積 (km ²)	人口	人口密度 (人/km ²)	地区名	面積 (km ²)	人口	人口密度 (人/km ²)
総数	129.77	78,381	604.0	つつじが丘	1.68	9,621	5,726.8
名張	2.90	6,204	2,139.3	春日丘	0.57	1,059	1,857.9
希中央台	0.36	1,104	3,066.7	錦生	11.71	1,543	131.8
鴻之台	0.50	1,663	3,326.0	赤目	9.40	3,624	385.5
蔵持	2.65	3,553	1,340.8	箕曲	12.23	2,773	226.7
川西・梅が丘	3.99	6,763	1,695.0	青蓮寺・百合が丘	14.97	7,354	491.2
薦原	11.55	2,044	177.0	国津	25.39	570	22.4
美旗	11.98	8,075	674.0	桔梗が丘	2.21	8,576	3,880.5
比奈知	15.03	1,248	83.0	桔梗が丘南	0.24	1,384	5,766.7
富貴ヶ丘	0.83	3,595	4,331.3	桔梗が丘西	0.69	3,988	5,779.7
すずらん台	0.89	3,640	4,089.9				

資料:情報政策室

14. 年次別人口動態総括表

人口・世帯数は各年12月31日現在

年次	自然増減		社会増減				職権増減		差引増減	人口	世帯増減	世帯数
	出生	死亡	転入		転出		その他					
			県内	県外	県内	県外	増	減				
平成27年	595	774	742	1,498	657	1,968	36	8	△ 536	80,469	195	33,275
28	567	818	647	1,533	634	1,872	41	7	△ 543	79,926	276	33,551
29	561	816	666	1,422	605	1,910	41	22	△ 663	79,263	171	33,722
30	486	807	711	1,607	637	1,800	57	9	△ 392	78,871	389	34,111
令和元年	482	843	681	1,655	491	1,995	33	12	△ 490	78,381	342	34,453

※1. 数値は各年1月1日～12月31日間の人口動態を表す。

※2. 本表は住民基本台帳による。

資料:情報政策室

15. 令和元年分 都道府県別年間転入者数

従前の住所地	1月	2月	3月	4月	5月	6月	7月	8月	9月	10月	11月	12月	合計
北海道	1	1	3	4	2		5	5	3			2	26
青森県													
岩手県			2	1									3
宮城県		1		1					1				3
秋田県					1				2				3
山形県					1		1	1					3
福島県	1		3	1	1								6
茨城県		2	3	2	3		1	4			2	1	18
栃木県	1	2	1	7									11
群馬県			1		1		1			3			6
埼玉県		5	15	6	1		3	1	6	3			40
千葉県	2	4	3	3	1	1	4			5	3	1	27
東京都	6	4	7	8	3	7	2	6	6	4	3	4	60
神奈川県	1	2	1	7	1	4	7	4	1	1	1	2	32
新潟県			1	2			1	1	1	1			7
富山県			1	2			1	3	1	1			9
石川県		2	2	1			1	1	1	3	1		12
福井県				1				1		3		1	6
山梨県			2					1			1		4
長野県				2	3	2		1	1		1	5	15
岐阜県	4	1	2	6	2		1			3	3	1	23
静岡県	3		5	4	2	1	1	4	4		2		26
愛知県	10	16	25	23	23	5	21	3	15	23	10	6	180
三重県	60	41	98	103	39	54	60	41	33	65	40	47	681
滋賀県	2	3	4	4	4	2	7	1	4	5	1	4	41
京都府	2	3	8	9	6	3	3	3	1	6	2	2	48
大阪府	37	30	46	45	31	34	33	18	44	14	29	27	388
兵庫県	6	3	14	12	3	8	5	6	5	7	2	3	74
奈良県	14	11	41	24	23	20	11	13	13	20	13	19	222
和歌山県	3	2	1	3			2	2					13
鳥取県					2				1	2			5
島根県		2		1							2		5
岡山県		1	3	1	1		1	1		1		2	11
広島県			2	1	1	2	2			2	1	13	24
山口県		1	1						1				3
徳島県			2	2			1						5
香川県			2		2			4	2				10
愛媛県			3	5		1							9
高知県	5	1							1				7
福岡県	1	4		2	1	1	5	1	2			1	18
佐賀県													
長崎県								2					2
熊本県				1			1						2
大分県													
宮崎県			1				1		1	2		1	6
鹿児島県						1			1	2	4		8
沖縄県	1		1	2	1		1		1				7
国外	21	11	17	29	15	21	18	15	26	23	15	16	227
住所不明													
合計	181	153	321	325	174	167	201	143	178	199	136	158	2,336

資料：住民基本台帳人口移動報告(情報政策室)

16. 年別人口動態

項目 年次	出生児数			死亡者数			死産	婚姻	離婚
	総数	男	女	総数	男	女			
平成26年	596	289	307	767	393	374	7	353	172
27	591	300	291	764	391	373	11	371	159
28	566	277	289	817	429	388	8	309	131
29	553	304	249	817	414	403	10	280	131

※平成30年の結果未公表。

資料：伊賀保健所

17. 戸籍人口及び住民基本台帳人口

各年4月1日現在

年次	本 籍		住 民 基 本 台 帳	
	本 籍 数	本 籍 人 口	世 帯 数	人 口
平成 27年	27,456	69,104	33,103	80,667
28	27,651	69,351	33,398	80,144
29	27,726	69,419	33,588	79,517
30	27,752	69,368	33,775	78,920
令和元年	27,893	69,438	34,179	78,553

※1.住民基本台帳年報による

※2.住民基本台帳人口に、外国人住民を含む。

資料：総合窓口センター

18. 外国人数

各年3月31日現在

年次	人口	令和元年内訳			
		国籍別	人口	国籍別	人口
平成 27年	460	ブラジル	98	モンゴル	10
		ミャンマー	35	ネパール	6
28年	546	カンボジア	2	ニュージーランド	5
		スリランカ	3	パキスタン	3
29年	602	中国	198	ペルー	8
		台湾	11	フィリピン	183
30年	702	フランス	3	スペイン	2
		インド	4	タイ	41
令和 元年	927	インドネシア	32	英国	3
		イタリア	3	米国	9
		朝鮮・韓国	126	ベトナム	126
		マレーシア	2	その他	14

資料:総合窓口センター

3. 国勢調査

- 19 地区別・年次別人口
- 20 平成27年国勢調査地区別人口と世帯数
- 21 年齢(各歳)、男女別人口
- 22 配偶関係(4区分)、年齢(5歳階級)、男女別15歳以上人口
- 23 世帯人員(10区分)別一般世帯数及び一般世帯人員の推移
- 24 施設等の世帯の種類(6区分)、世帯人員(4区分)別施設等の世帯数及び施設等の世帯人員
- 25 世帯の家族類型(22区分)別一般世帯数及び一般世帯人員(6歳未満・18歳未満世帯員のいる一般世帯及び3世代世帯並びに母子世帯及び父子世帯—特掲)
- 26 世帯人員(7区分)別一般世帯数及び一般世帯人員(6歳未満・18歳未満世帯員のいる一般世帯—特掲)
- 27 世帯人員(7区分)、65歳以上世帯員の有無別一般世帯数、一般世帯人員及び65歳以上世帯人員
- 28 住居の種類・住宅の所有の関係(6区分)別一般世帯数、一般世帯人員及び1世帯当たり人員
- 29 住宅の建て方(6区分)、住居の種類・住宅の所有の関係(6区分)別一般世帯数、一般世帯人員及び1世帯当たり人員
- 30 住宅の建て方(6区分)別65歳以上世帯員のいる一般世帯数、一般世帯人員、65歳以上世帯人員及び1世帯当たり人員
- 31 年齢(5歳階級)、男女別高齢単身者数
- 32 夫の年齢(7区分)、妻の年齢(7区分)別夫婦のみの世帯数
- 33 労働力人口及び非労働力人口
- 34 産業大分類別就業者数の推移(常住地による)
- 35 地区別、産業大分類別就業者数(常住地による)
- 36 産業大分類別昼間人口就業者数
- 37 昼間人口総括表
- 38 常住地による従業・通学市区町村別15歳以上就業者数及び通学者数(流出人口)
- 39 従業地・通学地による常住市区町村別15歳以上就業者数及び通学者数(流入人口)
- 40 人口集中地区(DIDs)の人口

19. 地区別・年次別人口

各年10月1日現在

地区名	昭和45年	50	55	60	平成2年	7	12	17	22	27
総数	30,862	34,929	44,488	56,474	68,933	79,913	83,291	82,156	80,284	78,795
名張	11,373	11,148	10,109	9,872	9,252	8,380	7,822	7,101	6,530	6,276
希央台	—	—	—	—	—	—	—	—	812	1,193
鴻之台	—	—	—	—	332	820	1,122	1,310	1,502	1,800
蔵持	1,717	2,011	2,812	3,347	3,104	3,264	3,332	3,502	3,348	3,503
川西 梅が丘	—	—	—	—	4,561	7,246	8,009	7,730	7,193	6,780
薦原	1,267	1,297	1,499	1,607	1,777	1,991	2,211	2,238	2,175	2,192
美旗	2,562	3,022	3,770	5,705	7,375	8,751	9,124	8,808	8,479	8,028
比奈知	2,507	2,395	2,445	2,338	2,217	2,138	1,851	1,643	1,480	1,280
富貴ヶ丘	—	498	1,201	1,841	2,514	3,101	3,353	3,443	3,484	3,492
すずらん台	—	—	7	1,591	2,589	3,695	3,860	3,840	3,734	3,582
つつじが丘	—	—	2,550	6,455	8,202	10,048	10,872	10,573	10,066	9,621
春日丘	—	—	—	—	—	—	228	445	865	1,043
錦生	2,242	2,258	2,340	2,303	2,270	2,258	2,261	2,123	1,918	1,700
赤目	2,941	2,893	3,760	4,259	4,292	4,641	4,602	4,320	4,044	3,778
箕曲	2,677	2,937	3,353	2,900	2,886	3,160	3,213	3,137	3,005	3,030
青蓮寺 百合が丘	—	—	—	883	3,754	6,158	7,098	7,512	7,419	7,460
国津	1,406	1,281	1,254	1,176	1,138	1,112	1,072	939	817	706
桔梗が丘	2,170	5,189	8,378	10,323	10,594	10,157	9,465	9,046	8,574	8,225
桔梗が丘南	—	—	988	1,802	1,866	1,800	1,627	1,499	1,436	1,360
桔梗が丘西	—	—	22	72	210	1,193	2,169	2,947	3,403	3,746

※つつじが丘地区は比奈知と国津の一部分から新設。

資料：国勢調査(情報政策室)

20. 平成27年国勢調査地区別人口と世帯数

平成27年10月1日現在

	平成27年の人口			人口総数に対する割合(%)	面積 (km ²)	人口密度 (人/km ²)	女100人に 対する男	前回調査時人口 (平成22年)	前回調査との比較		平成27年 世帯数	1世帯あたり の人員	前回調査時 の世帯数	前回調査時世帯数との比較	
	総数	男	女						増減数	増加率(%)				増減数	増加率(%)
総数	78,795	37,908	40,887	100.0	129.77	607.2	92.7	80,284	△ 1,489	△ 1.9	30,595	2.58	28,334	2,261	8.0
名張	6,276	3,063	3,213	8.0	2.90	2,164.1	95.3	6,530	△ 254	△ 3.9	3,018	2.08	2,959	59	2.0
希中央	1,193	627	566	1.5	0.36	3,313.9	110.8	812	812	-	600	1.99	-	442	-
鴻之台	1,800	957	843	2.3	0.50	3,600.0	113.5	1,502	298	19.8	980	1.84	696	284	40.8
蔵持	3,503	1,655	1,848	4.4	2.65	1,321.9	89.6	3,348	155	4.6	1,362	2.57	1,246	116	9.3
川西 梅が丘	6,780	3,317	3,463	8.6	3.99	1,699.2	95.8	7,193	△ 413	△ 5.7	2,406	2.82	2,275	131	5.8
薦原	2,192	972	1,220	2.8	11.55	189.8	79.7	2,175	17	0.8	713	3.07	692	21	3.0
美旗	8,028	3,876	4,152	10.2	11.98	670.1	93.4	8,479	△ 451	△ 5.3	2,951	2.72	2,951	-	0.0
比奈知	1,280	608	672	1.6	15.03	85.2	90.5	1,480	△ 200	△ 13.5	474	2.70	502	△ 28	△ 5.6
富貴ヶ丘	3,492	1,674	1,818	4.4	0.83	4,207.2	92.1	3,484	8	0.2	1,288	2.71	1,170	118	10.1
すずらん台	3,582	1,761	1,821	4.5	0.89	4,070.5	96.7	3,734	△ 152	△ 4.1	1,373	2.61	1,278	95	7.4
つづじが丘	9,621	4,589	5,032	12.2	1.68	5,726.8	91.2	10,066	△ 445	△ 4.4	3,689	2.61	3,539	150	4.2
春日丘	1,043	508	535	1.3	0.57	1,829.8	95.0	865	178	20.6	311	3.35	144	167	116.0
錦生	1,700	785	915	2.2	11.71	145.2	85.8	1,918	△ 218	△ 11.4	600	2.83	647	△ 47	△ 7.3
赤目	3,778	1,729	2,049	4.8	9.40	401.9	84.4	4,044	△ 266	△ 6.6	1,438	2.63	1,469	△ 31	△ 2.1
箕曲	3,030	1,515	1,515	3.8	12.23	247.8	100.0	3,005	25	0.8	1,368	2.21	1,176	192	16.3
青蓮寺 百合が丘	7,460	3,579	3,881	9.5	14.97	498.3	92.2	7,419	41	0.6	2,597	2.87	2,383	214	9.0
国津	706	310	396	0.9	25.39	27.8	78.3	817	△ 111	△ 13.6	248	2.85	293	△ 45	△ 15.4
桔梗が丘	8,225	3,922	4,303	10.4	2.21	3,721.7	91.1	8,574	△ 349	△ 4.1	3,395	2.42	3,421	△ 26	△ 0.8
桔梗が丘南	1,360	632	728	1.7	0.24	5,666.7	86.8	1,436	△ 76	△ 5.3	545	2.50	555	△ 10	△ 1.8
桔梗が丘西	3,746	1,829	1,917	4.8	0.69	5,429.0	95.4	3,403	343	10.1	1,239	3.02	938	301	32.1

資料：国勢調査(情報政策室)

21. 年齢(各歳)、男女別人口

平成27年10月1日現在

年齢(各歳)	総数	男	女	年齢(各歳)	総数	男	女
総数	78,795	37,908	40,887	50～54	4,697	2,143	2,554
0～4歳	3,143	1,580	1,563	50	956	457	499
0	555	276	279	51	918	411	507
1	593	303	290	52	895	401	494
2	668	335	333	53	987	438	549
3	685	332	353	54	941	436	505
4	642	334	308	55～59	5,250	2,427	2,823
5～9	3,358	1,716	1,642	55	1,057	498	559
5	683	367	316	56	1,020	480	540
6	677	335	342	57	1,051	467	584
7	668	321	347	58	1,015	455	560
8	633	331	302	59	1,107	527	580
9	697	362	335	60～64	6,531	3,173	3,358
10～14	3,557	1,840	1,717	60	1,191	587	604
10	682	326	356	61	1,213	576	637
11	670	335	335	62	1,277	635	642
12	744	372	372	63	1,369	672	697
13	741	419	322	64	1,481	703	778
14	720	388	332	65～69	7,177	3,502	3,675
15～19	3,732	1,962	1,770	65	1,523	719	804
15	700	355	345	66	1,595	763	832
16	782	403	379	67	1,605	812	793
17	809	428	381	68	1,550	766	784
18	746	410	336	69	904	442	462
19	695	366	329	70～74	5,421	2,555	2,866
20～24	3,209	1,603	1,606	70	983	469	514
20	641	323	318	71	1,154	544	610
21	663	328	335	72	1,113	522	591
22	634	314	320	73	1,128	528	600
23	607	308	299	74	1,043	492	551
24	664	330	334	75～79	3,877	1,877	2,000
25～29	3,548	1,799	1,749	75	907	458	449
25	642	344	298	76	748	365	383
26	669	333	336	77	805	393	412
27	726	359	367	78	729	360	369
28	752	386	366	79	688	301	387
29	759	377	382	80～84	2,772	1,146	1,626
30～34	4,388	2,180	2,208	80	638	259	379
30	823	385	438	81	601	264	337
31	886	452	434	82	551	225	326
32	929	474	455	83	523	224	299
33	864	430	434	84	459	174	285
34	886	439	447	85～89	1,841	634	1,207
35～39	4,960	2,439	2,521	85	448	164	284
35	919	475	444	86	387	141	246
36	925	442	483	87	376	135	241
37	999	477	522	88	350	116	234
38	1,016	515	501	89	280	78	202
39	1,101	530	571	90～94	785	180	605
40～44	5,398	2,666	2,732	90	240	67	173
40	1,134	564	570	91	181	47	134
41	1,076	523	553	92	166	27	139
42	1,083	531	552	93	104	23	81
43	1,121	571	550	94	94	16	78
44	984	477	507	95～99	181	32	149
45～49	4,436	2,163	2,273	95	67	16	51
45	983	508	475	96	48	7	41
46	950	447	503	97	30	5	25
47	897	435	462	98	20	2	18
48	918	435	483	99	16	2	14
49	688	338	350	100歳以上	30	3	27
				不詳	504	288	216
(再掲)							
15歳未満	10,058	5,136	4,922	年齢別割合(%)			
15～64歳	46,149	22,555	23,594	15歳未満	12.8	13.7	12.1
65歳以上	22,084	9,929	12,155	15～64歳	58.9	60.0	58.0
75歳以上	9,486	3,872	5,614	65歳以上	28.2	26.4	29.9
85歳以上	2,837	849	1,988	75歳以上	12.1	10.3	13.8
平均年齢	47.2	45.8	48.5	85歳以上	3.6	2.3	4.9
年齢中位数	49.2	47.2	51.1				

資料: 国勢調査(総務省統計局)

22. 配偶関係(4区分)、年齢(5歳階級)、男女別15歳以上人口

平成27年10月1日現在

年齢 (5歳階級)	総数	男					女				
		総数	未婚	有配偶	死別	離別	総数	未婚	有配偶	死別	離別
総数	68,233	32,484	8,424	21,592	1,098	1,178	35,749	6,785	21,794	4,925	2,083
15～19歳	3,732	1,962	1,952	5	-	1	1,770	1,747	10	-	-
20～24	3,209	1,603	1,489	93	1	4	1,606	1,435	149	-	10
25～29	3,548	1,799	1,221	519	2	20	1,749	981	705	1	51
30～34	4,388	2,180	982	1,121	2	54	2,208	731	1,334	3	125
35～39	4,960	2,439	750	1,552	2	107	2,521	549	1,771	6	187
40～44	5,398	2,666	650	1,868	4	123	2,732	455	1,986	26	253
45～49	4,436	2,163	452	1,556	14	133	2,273	256	1,730	30	251
50～54	4,697	2,143	277	1,698	21	139	2,554	144	2,078	55	274
55～59	5,250	2,427	218	2,028	25	148	2,823	98	2,388	134	197
60～64	6,531	3,173	206	2,716	82	162	3,358	100	2,764	263	221
65～69	7,177	3,502	143	3,066	139	140	3,675	99	2,872	482	202
70～74	5,421	2,555	44	2,263	170	71	2,866	54	2,039	628	136
75～79	3,877	1,877	23	1,623	173	50	2,000	37	1,118	766	70
80～84	2,772	1,146	11	935	178	18	1,626	42	580	946	45
85～89	1,841	634	5	432	189	8	1,207	34	228	898	39
90～94	785	180	1	100	78	-	605	16	41	524	19
95～99	181	32	-	15	17	-	149	6	1	138	2
100歳以上	30	3	-	2	1	-	27	1	-	25	1
(再掲)											
65歳以上	22,084	9,929	227	8,436	945	287	12,155	289	6,879	4,407	514
75歳以上	9,486	3,872	40	3,107	636	76	5,614	136	1,968	3,297	176
85歳以上	2,837	849	6	549	285	8	1,988	57	270	1,585	61
平均年齢	53.0	51.9	31.5	58.5	76.5	54.7	54.1	30.4	55.9	78.9	54.2

※配偶関係「不詳」を含む。

資料：国勢調査(総務省統計局)

23. 世帯人員(10区分)別一般世帯数及び一般世帯人員の推移

平成27年10月1日現在

区分	一 般 世 帯 数								(再 掲)			
	総数	世帯人員が1人	2	3	4	5	6	7人以上	世帯人員	1世帯当たり人員	間借り・下宿などの単身者	会社などの独身寮の単身者
昭和55年	11,514	818	1,667	2,097	3,499	1,841	1,071	521	43,917	3.81	56	174
60	15,240	1,340	2,381	2,691	4,678	2,391	1,174	585	56,144	3.68	53	191
平成2年	19,444	1,979	3,498	3,563	5,776	2,750	1,262	616	68,570	3.53	64	281
7	23,888	2,828	5,202	4,725	6,279	2,946	1,286	622	79,478	3.33	135	352
12	26,683	3,769	6,874	5,673	6,049	2,650	1,180	488	82,613	3.10	133	264
17	28,264	4,709	8,262	6,284	5,529	2,220	884	376	81,359	2.88	169	212
22	29,445	5,677	9,529	6,311	5,217	1,824	621	266	79,332	2.69	112	179
27	30,540	7,051	10,431	6,013	4,727	1,650	483	185	77,368	2.53	280	182

資料：国勢調査(総務省統計局)

24. 施設等の世帯の種類(6区分)、世帯人員(4区分)別 施設等の世帯数及び施設等の世帯人員

平成27年10月1日現在

施設等の世帯の種類	世帯数					世帯人員				
	総数	世帯人員が 1~4人	5~29	30~49	50人以上	総数	世帯人員が 1~4人	5~29	30~49	50人以上
総数	55	14	24	6	11	1427	33	265	246	883
寮・寄宿舎の学生・生徒	9	6	2	-	1	128	6	17	-	105
病院・療養所の入院者	2	1	-	-	1	67	4	-	-	63
社会施設の入所者	42	5	22	6	9	1228	19	248	246	715
自衛隊営舎内居住者	-	-	-	-	-	-	-	-	-	-
矯正施設の入所者	-	-	-	-	-	-	-	-	-	-
その他	2	2	-	-	-	4	4	-	-	-

資料：国勢調査(総務省統計局)

25. 世帯の家族類型(22区分)別一般世帯数及び一般世帯人員(6歳未満・18歳未満世帯員のいる一般世帯及び3世代世帯並びに母子世帯及び父子世帯-特掲)

平成27年10月1日現在

世帯の家族類型	一般世帯数	一般世帯人員	(再掲)			(再掲)			(再掲)	
			6歳未満世帯員のいる一般世帯			18歳未満世帯員のいる一般世帯			3世代世帯	
			世帯数	世帯人員	6歳未満世帯人員	世帯数	世帯人員	18歳未満世帯人員	世帯数	世帯人員
総数 1)	30,540	77,368	2,873	11,637	3,823	7,118	28,343	12,188	2,025	9,872
総数	23,278	69,701	2,865	11,597	3,813	7,042	28,168	12,095	2,015	9,809
核家族世帯	20,268	56,802	2,500	9,592	3,355	5,896	22,301	10,288	-	-
夫婦のみの世帯	8,257	16,514	-	-	-	-	-	-	-	-
夫婦と子供から成る世帯	9,367	34,100	2,370	9,232	3,198	5,191	20,349	9,202	-	-
男親と子供から成る世帯	400	908	6	17	7	58	159	88	-	-
女親と子供から成る世帯	2,244	5,280	124	343	150	647	1,793	998	-	-
親族のみの世帯	3,010	12,899	365	2,005	458	1,146	5,867	1,807	2,015	9,809
夫婦と両親から成る世帯	112	448	-	-	-	-	-	-	-	-
夫婦と夫の親から成る世帯	86	344	-	-	-	-	-	-	-	-
夫婦と妻の親から成る世帯	26	104	-	-	-	-	-	-	-	-
夫婦とひとり親から成る世帯	560	1,680	-	-	-	-	-	-	-	-
夫婦と夫の親から成る世帯	379	1,137	-	-	-	-	-	-	-	-
夫婦と妻の親から成る世帯	181	543	-	-	-	-	-	-	-	-
夫婦、子供と両親から成る世帯 2)	426	2,457	101	599	131	269	1,592	464	426	2,457
夫婦、子供と夫の親から成る世帯	326	1,885	76	452	98	212	1,253	366	326	1,885
夫婦、子供と妻の親から成る世帯	100	572	25	147	33	57	339	98	100	572
夫婦、子供とひとり親から成る世帯 2)	857	3,937	79	379	102	324	1,589	519	857	3,937
夫婦、子供と夫の親から成る世帯	611	2,823	56	266	71	242	1,194	391	611	2,823
夫婦、子供と妻の親から成る世帯	243	1,101	23	113	31	82	395	128	243	1,101
夫婦と他の親族(親、子供を含まない)から成る世帯	75	250	3	11	3	29	105	35	-	-
夫婦、子供と他の親族(親を含まない)から成る世帯	302	1,395	76	368	89	230	1,074	314	285	1,314
夫婦、親と他の親族(子供を含まない)から成る世帯 2)	55	291	4	28	6	11	75	16	24	141
夫婦、夫の親と他の親族から成る世帯	35	177	1	5	2	4	25	6	11	58
夫婦、妻の親と他の親族から成る世帯	8	40	-	-	-	1	7	1	3	17
夫婦、子供、親と他の親族から成る世帯 2)	144	944	72	493	88	123	821	221	144	944
夫婦、子供、夫の親と他の親族から成る世帯	96	638	50	347	63	82	554	154	96	638
夫婦、子供、妻の親と他の親族から成る世帯	40	262	21	141	24	37	245	62	40	262
兄弟姉妹のみから成る世帯	118	246	-	-	-	1	2	2	-	-
他に分類されない親族世帯	361	1,251	30	127	39	159	609	236	279	1,016
非親族を含む世帯	187	528	8	40	10	25	124	42	10	63
単独世帯	7,051	7,051	-	-	-	51	51	51	-	-
(再掲)										
母子世帯	500	1,316	92	251	109	468	1,250	729	-	-
母子世帯(他の世帯員がいる世帯を含む)	735	2,328	154	527	181	685	2,193	1,033	231	996
父子世帯	51	132	5	15	6	43	116	70	-	-
父子世帯(他の世帯員がいる世帯を含む)	128	474	15	70	18	113	429	176	70	314

※1. 1)は、世帯の家族類型「不詳」を含む。

※2. 2)は、夫の親が妻の親が特定できない場合を含む。

26. 世帯人員(7区分)別一般世帯数及び一般世帯人員
(6歳未満・18歳未満世帯員のいる一般世帯-特掲)

平成27年10月1日現在

区 分	総 数	世帯人員 が1人	2	3	4	5	6	7人以上
一般世帯数	30,540	7,051	10,431	6,013	4,727	1,650	483	185
一般世帯人員	77,368	7,051	20,862	18,039	18,908	8,250	2,898	1,360
(再掲) 6歳未満世帯員のいる一般世帯								
世帯数	2,873	-	60	855	1,206	514	149	89
世帯人員	11,637	-	120	2,565	4,824	2,570	894	664
6歳未満世帯人員	3,823	-	60	874	1,760	785	216	128
18歳未満世帯員のいる一般世帯								
世帯数	7,118	51	299	1,886	3,130	1,212	381	159
世帯人員	28,343	51	598	5,658	12,520	6,060	2,286	1,170
18歳未満世帯人員	12,188	51	300	2,104	5,638	2,781	899	415

資料: 国勢調査(総務省統計局)

27. 世帯人員(7区分), 65歳以上世帯員の有無別一般世帯数,
一般世帯人員及び65歳以上世帯人員

平成27年10月1日現在

区 分	総 数	世帯人員 が1人	2	3	4	5	6	7人以上
一 般 世 帯 数	13,974	2,935	6,440	2,452	1,056	631	313	147
一 般 世 帯 人 員	33,507	2,935	12,880	7,356	4,224	3,155	1,878	1,079
65歳以上世帯人員	21,016	2,935	10,788	4,018	1,587	912	513	263

資料: 国勢調査(総務省統計局)

28. 住居の種類・住宅の所有の関係(6区分)別一般世帯数、 一般世帯人員及び1世帯当たり人員

平成27年10月1日現在

住居の種類 住宅の所有の関係	世帯数	世帯人員	1世帯 当たり人員
一 般 世 帯	30,540	77,368	2.53
住宅に住む一般世帯	30,207	76,838	2.54
主 世 帯	29,792	76,073	2.55
持 ち 家	24,545	66,490	2.71
公営・都市再生機構・公社の借家	441	920	2.09
民 営 の 借 家	4,310	7,775	1.80
給 与 住 宅	496	888	1.79
間 借 り	415	765	1.84
住宅以外に住む一般世帯	333	530	1.59

資料：国勢調査(総務省統計局)

29. 住宅の建て方(6区分), 住居の種類・住宅の所有の関係(6区分)別一般世帯数,
一般世帯人員及び1世帯当たり人員

平成27年10月1日現在

住宅の建て方 1) 住宅の所有の関係(5区分)	総 数	一戸建	長屋建	共 同 住 宅 2)			その他	
				総 数	建物全体の階数			
					1・2階建	3～5		6～10
一 般 世 帯 数	30,540							
うち住宅に住む一般世帯	30,207	25,501	326	4,331	2,377	1,411	543	49
主世帯	29,792	25,170	317	4,263	2,364	1,404	495	42
持ち家	24,545	24,253	89	189	15	74	100	14
公営・都市再生機構・公社の借家	441	6	57	378	62	263	53	-
民営の借家	4,310	808	154	3,325	2,107	904	314	23
給与住宅	496	103	17	371	180	163	28	5
間借り	415	331	9	68	13	7	48	7
一 般 世 帯 人 員	77,368							
うち住宅に住む一般世帯	76,838	69,020	562	7,145	3,678	2,368	1,099	111
主世帯	76,073	68,360	552	7,062	3,663	2,355	1,044	99
持ち家	66,490	65,888	164	399	34	140	225	39
公営・都市再生機構・公社の借家	920	21	95	804	118	592	94	-
民営の借家	7,775	2,174	267	5,289	3,252	1,359	678	45
給与住宅	888	277	26	570	259	264	47	15
間借り	765	660	10	83	15	13	55	12
1 世 帯 当 たり 人 員	2.53							
うち住宅に住む一般世帯	2.54	2.71	1.72	1.65	1.55	1.68	2.02	2.27
主世帯	2.55	2.72	1.74	1.66	1.55	1.68	2.11	2.36
持ち家	2.71	2.72	1.84	2.11	2.27	1.89	2.25	2.79
公営・都市再生機構・公社の借家	2.09	3.50	1.67	2.13	1.90	2.25	1.77	-
民営の借家	1.80	2.69	1.73	1.59	1.54	1.50	2.16	1.96
給与住宅	1.79	2.69	1.53	1.54	1.44	1.62	1.68	3.00
間借り	1.84	1.99	1.11	1.22	1.15	1.86	1.15	1.71

※1. 1)住宅の建て方「不詳」を含む。

※2. 2)建物全体の階数「不詳」を含む。

資料: 国勢調査(総務省統計局)

30. 住宅の建て方(6区分)別65歳以上世帯員のいる一般世帯数, 一般世帯人員, 65歳以上世帯人員及び1世帯当たり人員

平成27年10月1日現在

主世帯 住宅の建て方	一般世帯数	一般世帯人員	65歳以上世帯人員	1世帯当たり人員
総数 1)	13,803	33,218	20,793	2.55
一戸建	13,085	32,082	19,925	2.72
長屋建	166	278	204	1.74
共同住宅 2)	540	826	646	1.66
1・2階建	266	346	300	1.55
3～5	226	391	285	1.68
6階建以上	48	89	61	2.11
その他	12	32	18	2.36

※1. 1)住宅の建て方「不詳」を含む。

資料: 国勢調査(総務省統計局)

※2. 2)建物全体の階数「不詳」を含む。

31. 年齢(5歳階級)、男女別高齢単身者数

平成27年10月1日現在

高齢単身者の男女	総数	65～69歳	70～74歳	75～79歳	80～84歳	85～89歳	90～94歳	95～99歳	100歳以上	不詳	(再掲) 75歳以上	(再掲) 85歳以上
65歳以上の高齢単身者数	2,935	729	644	601	528	310	103	17	3	416	1,562	433
男	919	296	207	174	122	88	27	4	1	249	416	120
女	2,016	433	437	427	406	222	76	13	2	167	1,146	313

資料:国勢調査(総務省統計局)

32. 夫の年齢(7区分), 妻の年齢(7区分)別夫婦のみの世帯数

平成27年10月1日現在

夫の年齢(7区分)	妻の年齢(7区分)							
	総数	60歳未満	60～64歳	65～69歳	70～74歳	75～79歳	80～84歳	85歳以上
総数	8,257	2,494	1,428	1,768	1,391	734	321	121
夫が60歳未満	1,929	1,867	51	7	3	1	-	-
60～64歳	1,177	497	574	95	8	1	-	2
65～69歳	1,696	115	688	806	75	11	1	-
70～74歳	1,499	13	108	746	577	45	9	1
75～79歳	1,076	2	6	100	621	307	38	2
80～84歳	591	-	1	10	97	331	144	8
85歳以上	289	-	-	4	10	38	129	108

資料: 国勢調査(総務省統計局)

33. 労働力人口及び非労働力人口

平成27年10月1日現在

年次	総数 (15歳以上人口)	労働力人口							非労働力人口			
		総数	就業者					完全失業者	総数	家事	通学	その他
			総数	主に仕事	家事のほか仕事	通学のかたわら仕事	休業者					
平成2年	53,232	32,224	31,321	25,810	5,036	201	274	903	20,952	10,526	5,725	4,701
7	64,448	39,232	37,743	30,762	6,238	432	311	1,489	25,095	12,430	6,563	6,102
12	69,709	41,906	40,030	33,176	5,785	613	456	1,876	27,607	13,771	6,178	7,658
17	70,486	41,762	39,434	31,839	6,382	652	561	2,328	28,115	12,616	5,390	10,109
22	69,490	40,695	38,130	31,258	5,719	570	583	2,565	27,637	13,176	4,253	10,208
27	68,233	38,879	37,400	30,225	6,144	452	579	1,479	28,080	11,126	3,992	12,962

※総数(15歳以上人口)には分類不詳を含む。

資料:国勢調査(総務省統計局)

34. 産業大分類別就業者数の推移(常住地による)

各年10月1日現在

産業分類	就業者数		産業分類	就業者数	産業分類	就業者数	
	平成7年	12年				平成17年	平成22年
総数	37,743	40,030	総数	39,434	総数	38,130	37,400
A 農業	1,297	1,053	A 農業	1,085	A 農業、林業	790	900
B 林業	69	50	B 林業	29	B 漁業	3	1
C 漁業	—	—	C 漁業	—	C 鉱業、採石業、砂利採取業	5	3
D 鉱業	6	8	D 鉱業	2	D 建設業	1,927	1,791
E 建設業	3,126	2,897	E 建設業	2,415	E 製造業	10,224	10,307
F 製造業	10,752	11,207	F 製造業	10,731	F 電気・ガス・熱供給・水道業	276	265
G 電気・ガス・熱供給・水道業	472	456	G 電気・ガス・熱供給・水道業	326	G 情報通信業	557	500
H 運輸・通信業	2,200	2,350	H 情報通信業	558	H 運輸業、郵便業	1,935	1,640
I 卸・小売業、飲食店	7,679	8,451	I 運輸業	1,801	I 卸売業、小売業	5,796	5,343
J 金融・保険業	1,011	833	J 卸売・小売業	6,666	J 金融業、保険業	681	605
K 不動産業	353	312	K 金融・保険業	669	K 不動産業、物品賃貸業	393	426
L サービス業	9,089	10,352	L 不動産業	305	L 学術研究、専門・技術サービス業	807	739
M 公務	1,568	1,818	M 飲食店、宿泊業	1,691	M 宿泊業、飲食サービス業	1,826	1,836
N 分類不能	121	243	N 医療、福祉	3,357	N 生活関連サービス業、娯楽業	1,858	1,797
			O 教育、学習支援業	1,908	O 教育、学習支援業	1,760	1,730
			P 複合サービス事業	426	P 医療、福祉	3,979	4,712
			Q サービス業(他に分類されないもの)	5,503	Q 複合サービス事業	240	376
			R 公務	1,619	R サービス業(他に分類されないもの)	2,105	2,223
			S 分類不能の産業	343	S 公務(他に分類されるものを除く)	1,532	1,251
					T 分類不能の産業	1,436	955

※1. 平成14年3月、日本標準産業分類改訂有。

※2. 平成19年11月、日本標準産業分類改訂有。

資料：国勢調査(総務省統計局)

35. 地区別、産業大分類別就業者数(常住地による)

平成27年10月1日現在

産業分類	就業者数																				
	総数	名張	希央台	鴻之台	蔵持	川西・梅が丘	薦原	美旗	比奈知	富貴ヶ丘	すずらん台	つつじが丘	春日丘	錦生	赤目	箕曲	青蓮寺・百合が丘	国津	桔梗が丘	桔梗が丘南	桔梗が丘西
総数	37,400	2,909	618	948	1,637	3,807	1,004	3,804	599	1,659	1,758	4,452	462	854	1,797	1,503	3,527	263	3,530	544	1,725
A 農業、林業	900	42	2	10	45	61	76	178	62	9	18	34	0	71	70	66	67	34	39	5	11
B 漁業	1	-	-	-	-	-	-	-	-	-	-	-	-	-	-	-	1	-	-	-	-
C 鉱業、採石業、砂利採取業	3	-	-	-	-	-	-	-	-	-	-	1	-	-	-	-	-	1	1	-	-
D 建設業	1,791	142	27	33	108	155	58	155	28	109	79	200	12	60	95	58	198	21	180	20	53
E 製造業	10,307	681	197	311	471	1,127	269	1,148	157	492	534	1,198	171	190	464	450	820	62	902	138	525
F 電気・ガス・熱供給・水道業	265	15	3	8	15	44	7	20	3	13	14	24	5	3	9	12	30	1	19	6	14
G 情報通信業	500	37	1	6	17	57	12	44	14	32	22	54	6	11	28	17	50	4	49	5	34
H 運輸業、郵便業	1,640	97	22	35	77	209	52	183	23	68	98	231	26	35	78	63	133	10	98	22	80
I 卸売業、小売業	5,343	508	79	119	182	573	131	468	64	219	256	707	55	107	236	218	551	23	538	81	228
J 金融業、保険業	605	41	11	12	30	61	17	55	9	19	29	60	9	11	29	23	68	2	59	12	48
K 不動産業、物品賃貸業	426	49	9	8	16	34	9	27	4	17	12	50	4	6	19	31	46	1	55	7	22
L 学術研究・専門・技術サービス業	739	50	11	26	46	69	8	66	6	20	33	94	4	12	28	15	73	4	109	19	46
M 宿泊業、飲食サービス業	1,836	173	16	51	80	173	49	187	12	95	86	214	22	39	110	87	183	7	145	29	78
N 生活関連サービス業、娯楽業	1,797	170	24	58	74	213	47	184	29	93	96	240	14	46	64	65	134	13	151	32	50
O 教育、学習支援業	1,730	138	35	42	79	138	47	153	20	74	45	162	19	44	79	57	194	12	251	28	113
P 医療、福祉	4,712	349	74	115	197	461	111	451	65	198	206	579	65	94	245	164	530	37	516	64	191
Q 複合サービス事業	376	26	6	8	16	45	11	48	6	13	20	44	6	10	12	14	25	5	28	4	29
R サービス業(他に分類されないもの)	2,223	193	45	60	87	199	60	224	47	97	143	283	25	57	119	86	190	20	183	36	69
S 公務(他に分類されるものを除く)	1,251	102	38	20	53	105	25	118	17	40	31	169	14	17	54	35	152	6	128	20	107
T 分類不能の産業	955	96	18	26	44	83	15	95	33	51	36	108	5	41	58	42	82	0	79	16	27

資料: 国勢調査(情報政策室)

36. 産業大分類別昼間人口就業者数

平成27年10月1日現在

産 業 分 類	就業者数	産 業 分 類	就業者数	産 業 分 類	就業者数
総 数	28,706	G 情 報 通 信 業	246	N 生活関連サービス業、娯楽業	1,405
A 農 業 、 林 業	795	H 運 輸 業 、 郵 便 業	1,130	O 教 育 、 学 習 支 援 業	1,531
B 漁 業	1	I 卸 売 業 、 小 売 業	4,421	P 医 療 、 福 祉	4,110
C 鉱業、採石業、砂利採取業	1	J 金 融 業 、 保 険 業	503	Q 複 合 サ ー ビ ス 事 業	294
D 建 設 業	1,403	K 不 動 産 業 、 物 品 賃 貸 業	310	R サ ー ビ ス 業 (他に分類されないもの)	1,529
E 製 造 業	7,325	L 学 術 研 究 、 専 門 ・ 技 術 サ ー ビ ス 業	418	S 公 務 (他に分類されるものを除く)	771
F 電気・ガス・熱供給・水道業	193	M 宿 泊 業 、 飲 食 サ ー ビ ス 業	1,483	T 分 類 不 能 の 産 業	837

資料:国勢調査(総務省統計局)

37. 昼間人口総括表

各年10月1日現在

年次	夜間人口 ①	昼間流入人口			昼間流出口			昼間流入 超過人口 ②-⑧=③	昼間人口 ①+③=④	昼間人口 膨張係数 ④/①	昼間流入率 (%) ③/①	昼間流出率 (%) ⑧/①	昼間交流率(%) $\frac{③+⑧}{①}$
		就業者	通学者	計②	就業者	通学者	計⑧						
平成7年	79,908	5,946	1,035	6,981	16,988	3,986	20,974	△ 13,993	65,915	0.825	8.74	26.25	34.98
12	83,261	6,179	1,389	7,568	17,034	3,436	20,470	△ 12,902	70,359	0.845	9.09	24.59	33.67
17	82,089	5,968	1,426	7,394	16,556	3,195	19,751	△ 12,357	69,732	0.849	9.01	24.06	33.07
22	80,050	5,367	1,040	6,407	15,878	2,586	18,464	△ 12,057	67,993	0.849	8.00	23.07	31.07
27	78,291	5,450	956	6,406	14,298	2,195	16,493	△ 10,087	68,204	0.871	8.18	21.07	29.25

※1. 夜間人口＝国勢調査人口。ただし、昭和55年以降は、年齢不詳の者を除外している。

※2. 通学者には15歳未満通学者を含む。

※3. 就業者は15歳以上。

資料：国勢調査（総務省統計局）

38. 常住地による従業・通学市区町村別15歳以上就業者数及び通学者数 (流出人口)

平成27年10月1日現在

就業・通学先	総数	就業者	通学者	就業・通学先	総数	就業者	通学者		
総数 1)	41,392	37,400	3,992	流出人口	柏原市	109	58	51	
(自市町村で従業・通学)	24,603	22,756	1,847		門真市	35	35	-	
自宅	3,038	3,038	-		東大阪市	439	280	159	
自宅外	21,565	19,718	1,847		他市町村	298	157	141	
(他市区町村で従業・通学) 2)	16,403	14,298	2,105		(奈良県)	2,082	1,852	230	
流出人口	(三重県内)	9,304	8,406		898	奈良市	516	439	77
	津市	920	578		342	大和高田市	71	62	9
	四日市市	94	76		18	大和郡山市	147	138	9
	伊勢市	88	42		46	天理市	148	115	33
	松阪市	128	82		46	橿原市	295	271	24
	桑名市	15	14		1	桜井市	127	119	8
	鈴鹿市	95	59		36	香芝市	75	64	11
	尾鷲市	1	1		-	宇陀市	269	267	2
	亀山市	107	104		3	山添村	167	163	4
	鳥羽市	12	2		10	広陵町	43	19	24
	いなべ市	2	2		-	他市町村	224	195	29
	志摩市	2	1		1	(兵庫県)	105	72	33
	伊賀市	7,801	7,413		388	神戸市	31	16	15
	菰野町	9	9		-	尼崎市	34	33	1
	多気町	12	11		1	西宮市	18	7	11
	大台町	7	1		6	他市町村	22	16	6
	他市町村	11	11		-	(京都府)	251	126	125
	(三重県外)	6,920	5,738		1,182	京都市	145	56	89
	(大阪府)	4,030	3,290	740	他市町村	106	70	36	
	大阪市	2,656	2,386	270	(愛知県)	144	126	18	
	堺市	65	58	7	(滋賀県)	136	125	11	
	豊中市	31	22	9	(東京都)	53	46	7	
	吹田市	99	50	49	(和歌山県)	10	5	5	
守口市	18	17	1	他県	109	96	13		
八尾市	198	187	11						
寝屋川市	45	14	31						
大東市	37	26	11						

※1. 1)従業地・通学地「不詳」を含む。

※2. 2)従業・通学市区町村「不詳・外国」を含む。

資料：国勢調査(総務省統計局)

39. 従業地・通学地による常住市区町村別15歳以上就業者数及び通学者数
(流入人口)

平成27年10月1日現在

常住地			総数	就業者	通学者	常住地			総数	就業者	通学者
総数 1)			31,542	28,706	2,836	流 入 人 口	宇陀市	513	486	27	
(自市町村に常住)			24,603	22,756	1,847		山添村	161	143	18	
自 宅			3,038	3,038	-		曾爾村	88	82	6	
自 宅 外			21,565	19,718	1,847		御杖村	95	94	1	
(他市区町村に常住)			6,374	5,450	924		他市町村	152	120	32	
流 入 人 口	(三重県内)		4,209	3,502	707		(大阪府)	287	255	32	
		津 市	560	470	90		大阪市	98	85	13	
		四日市市	26	19	7		堺 市	17	16	1	
		伊勢市	58	50	8		八尾市	30	29	1	
		松阪市	158	139	19		柏原市	15	12	3	
		桑名市	7	5	2		東大阪市	46	42	4	
		鈴鹿市	42	30	12		他市町村	81	71	10	
		亀山市	18	18	-		(京都府)	68	62	6	
		鳥羽市	6	6	-		(愛知県)	31	30	1	
		熊野市	3	2	1		(滋賀県)	54	52	2	
		いなべ市	4	4	-		(兵庫県)	25	21	4	
		志摩市	4	3	1		(和歌山県)	11	6	5	
		伊賀市	3,275	2,717	558		他 県	38	35	3	
		多気町	6	2	4						
		明和町	16	15	1						
		玉城町	9	8	1						
		他市町	17	14	3						
	(三重県外)		2,165	1,948	217						
	(奈良県)		1,651	1,487	164						
	奈良市	146	128	18							
	大和高田市	51	49	2							
	大和郡山市	36	26	10							
	天理市	36	33	3							
	橿原市	162	146	16							
	桜井市	165	146	19							
	香芝市	46	34	12							

※ 1) 従業地・通学地「不詳・外国」で、当地に常住している者を含む。 資料：国勢調査(総務省統計局)

40. 人口集中地区(DIDs)の人口

		人口(人)	面積(km ²)	人口密度(人/km ²)
平成2年	人口集中地域(A)	29,190	5.6	5,212.5
	I	8,626	1.6	5,391.3
	II	12,593	2.4	5,247.1
	III	7,971	1.6	4,981.9
	市全域(B)	68,933	129.76	531.2
	(A)/(B)×100	42.3	4.3	-
平成7年	人口集中地域(A)	35,786	6.4	5,591.6
	I	7,601	1.6	4,903.9
	II	12,205	2.4	5,064.3
	III	10,048	1.7	5,945.6
	IV	5,932	0.7	8,126.0
	市全域(B)	79,913	129.76	615.9
(A)/(B)×100	44.8	4.9	-	
平成12年	人口集中地域(A)	41,389	7.34	5,638.3
	I	6,913	1.50	4,608.7
	II	11,320	2.45	4,620.4
	III	10,872	1.70	6,395.3
	IV	6,648	0.78	8,523.1
	V	5,636	0.91	6,193.4
市全域(B)	83,291	129.76	641.9	
(A)/(B)×100	49.7	5.7	-	
平成17年	人口集中地域(A)	40,008	7.38	5,421.1
	I	10,573	1.68	6,293.5
	II	10,475	2.37	4,419.8
	III	6,377	0.78	8,175.6
	IV	6,292	1.49	4,222.8
	V	6,291	1.06	5,934.9
市全域(B)	82,156	129.76	633.1	
(A)/(B)×100	48.7	5.7	-	
平成22年	人口集中地域(A)	43,368	8.25	5,256.7
	I	10,066	1.68	5,991.7
	II	9,944	2.38	4,178.2
	III	6,152	1.06	5,803.8
	IV	5,921	0.78	7,591.0
	V	5,728	1.49	3,844.3
VI	5,557	0.85	6,537.6	
市全域(B)	80,284	129.76	618.7	
(A)/(B)×100	54.0	6.4	-	
平成27年	人口集中地域(A)	43,621	8.57	5,090
	I	9,621	1.68	5,727
	II	9,524	2.38	4,002
	III	6,784	1.74	3,899
	IV	6,121	0.92	6,653
	V	5,988	1.07	5,596
VI	5,583	0.78	7,158	
市全域(B)	78,795	129.77	607.2	
(A)/(B)×100	55.4	6.6	-	

資料：国勢調査(総務省統計局)

(注)	平成12年迄 以下の通り	平成17年より 下記へ変更	平成22年より 下記へ変更	平成27年より 下記へ変更
	I:名張地区	I:つつじが丘地区	I:つつじが丘地区	I:つつじが丘地区
	II:桔梗が丘地区	II:桔梗が丘地区	II:桔梗が丘地区	II:桔梗が丘・桔梗が丘南地区
	III:つつじが丘地区	III:梅が丘地区	III:百合が丘地区	III:名張・鴻之台・希央台地区
	IV:梅が丘地区	IV:名張地区	IV:梅が丘地区	IV:さつき台・緑が丘・桔梗が丘西地区
	V:百合が丘地区	V:百合が丘地区	V:名張地区	V:百合が丘地区
			VI:さつき台・緑が丘地区	VI:梅が丘地区

4. 農林水産業

- 41 総農家数
- 42 農林業経営体数
- 43 農林業経営体 組織形態別経営体数
- 44 経営耕地面積の推移
- 45 農業経営体 経営耕地の状況
- 46 農業経営体 農業用機械の保有台数
- 47 農業経営体 家畜等を販売目的で飼養している飼養頭羽数
- 48 販売農家の経営耕地面積規模別農家数
- 49 販売農家の販売目的で作付け(栽培)した作物の類別作付(栽培)面積
- 50 農産物販売額1位の部門別農家数
- 51 耕地面積、借入耕地、貸付耕地
- 52 農地転用等の推移
- 53 ほ場整備事業概要
- 54 林業経営体 保有山林の状況
- 55 林業経営体 林産物 素材生産量

41.総農家数

各年2月1日現在（単位：戸）

	総農家数	販売農家	自給的農家
平成 2 年	1,930	1,472	458
7	1,796	1,367	429
12	1,667	1,219	448
17	1,561	1,036	525
22	1,441	914	527
27	1,295	825	470
名張、蔵持、薦原	275	171	104
比奈知	144	94	50
美旗	195	166	29
錦生	189	104	85
赤目	201	120	81
箕曲	176	104	72
国津	115	66	49

資料：農林業センサス(情報政策室)

42.農林業経営体数

平成27年2月1日現在

地区名	計	農業と林業 を行っている 経営体	農業のみを 行っている 経営体	林業のみを 行っている 経営体	農業経営体		林業 経営体	
						家族経営		家族経営
総数	853	563	284	6	841	826	52	50
名張、蔵持、薦原	179	123	53	3	174	172	9	9
比奈知	95	77	17	1	94	94	8	7
美旗	171	67	104	-	171	166	3	3
錦生	108	71	36	1	106	104	7	6
赤目	124	93	30	1	122	120	7	7
箕曲	108	69	39	-	108	104	7	7
国津	68	63	5	-	66	66	11	11

資料：農林業センサス(情報政策室)

43.農林業経営体 組織形態別経営体数

平成27年2月1日現在

地区名	合計	農事組合 法人	会 社	農協など 各種団体	その他の 法人	地方公共団 体・財産区	法人化して いない	
								内、家族経 営体
総 数	853	4	4	4	3	1	837	837
名張、蔵持、薦原	179	-	2	-	-	-	177	177
比 奈 知	95	-	-	-	-	1	94	94
美 旗	171	2	1	1	1	-	166	166
錦 生	108	-	1	-	1	-	106	106
赤 目	124	2	-	-	-	-	122	122
箕 曲	108	-	-	3	1	-	104	104
国 津	68	-	-	-	-	-	68	68

資料：農林業センサス(情報政策室)

44. 経営耕地面積の推移

各年2月1日現在（単位 農家数：戸，面積：ha）

年次	経営耕地 総面積	田	畑		樹園地				
			普通畑	その他の畑	計	果樹園	茶園	桑園	その他
昭和34年	1,940.09	1,502.73	350.02	2.86	84.48	11.19	8.90	61.86	2.53
35	1,962.02	1,509.15	363.39	-	89.48	16.84	10.58	59.67	2.39
36	1,954.93	1,506.17	362.52	0.24	86.00	17.11	7.53	60.37	0.99
37	1,962.00	1,509.14	362.92	0.46	89.48	16.85	10.59	59.67	2.37
38	1,973.20	1,520.40	367.30	-	85.50	15.20	11.10	59.20	-
39	1,971.19	1,533.93	340.04	4.03	93.19	21.88	15.95	53.58	1.78
40	1,891.20	1,479.15	316.41	-	95.64	27.53	10.34	54.90	2.87
45	1,886.12	1,485.72	271.87	25.97	102.56	36.31	11.69	53.38	1.18
50	1,552.86	1,238.14	204.24	18.59	91.89	43.09	13.90	33.59	1.31
55	1,431.69	1,161.24	166.31	24.00	80.14	45.30	12.72	21.01	1.11
60	1,362.55	1,101.92	160.28	28.50	71.85	53.13	7.46	10.52	0.74
平成2年	1,229.50	1,020.71	128.75	22.07	57.97	50.49	4.18	2.77	0.53
7	1,179.41	979.06	110.25	33.84	56.26	52.37	3.05	0.56	0.28
年次	計		田		畑		樹園地		
	実農家数	面積	農家数	面積	農家数	面積	農家数	面積	
平成12年	1,667	1,064.57	1,632	897.60	1,293	123.00	198	43.97	
17	1,036	878.58	1,032	753.99	762	87.41	114	37.18	
22	912	859.43	908	732.90	666	90.88	125	35.65	
27	837	814.17	826	710.17	567	74.56	103	29.44	

※1.平成12年調査以降は「畑」「樹園地」の集計方式が変更。

資料：農林業センサス（情報政策室）

※2.平成12年までは総農家についての統計、平成17年以降は販売農家についての統計。

45.農業経営体 経営耕地の状況

平成27年2月1日現在(単位:a)

地区名	田					畑(樹園地を除く)					樹園地
	面積計	稲を作った田	内、二毛作した田	稲以外の作物だけを作った田	何も作らなかった田	面積計	普通作物を作った畑	飼料用作物だけを作った畑	牧草専用地	何も作らなかった畑	
総数	71,017	60,996	38	4,432	5,589	7,456	5,609	2	421	1,424	2,944
名張、葺持、薦原	14,648	13,088	14	770	790	2,260	1,541	2	421	296	90
比奈知	8,430	7,721	-	181	528	427	361	-	-	66	10
美旗	21,766	17,112	4	2,081	2,573	1,190	858	-	-	332	1,372
錦生	8,073	7,092	-	512	469	930	781	-	-	149	39
赤目	7,752	6,570	20	443	739	1,339	933	-	-	406	118
箕曲	6,669	5,863	-	394	412	927	774	-	-	153	1,293
国津	3,679	3,550	-	51	78	383	361	-	-	22	22
(再掲)販売農家	67,337	58,500	38	3,355	5,482	6,573	5,168	2	1	1,402	2,944

資料:農林業センサス(情報政策室)

46.農業経営体 農業用機械の所有台数

平成27年2月1日現在（単位：台）

地区名	動力田植機	トラクター	コンバイン
総数	668	814	632
名張、蔵持、薦原	130	172	120
比奈知	80	91	89
美旗	137	166	141
錦生	83	107	77
赤目	87	113	72
箕曲	92	103	80
国津	59	62	53

資料：農林業センサス(情報政策室)

47.農業経営体 家畜等を販売目的で飼養している飼養頭羽数

平成27年2月1日現在

地区名	乳用牛(頭)	肉用牛(頭)	豚(頭)	採卵鶏(羽)	ブロイラー(羽)
総 数	X	X	X	595	-
名張、蔵持、薦原	-	X	X	-	-
比 奈 知	-	X	-	-	-
美 旗	X	-	-	X	-
錦 生	X	X	-	X	-
赤 目	-	-	-	X	-
箕 曲	-	-	-	-	-
国 津	-	-	-	-	-

資料：農林業センサス(情報政策室)

48.販売農家の経営耕地面積規模別農家数

平成27年2月1日現在 (単位:戸)

地区名	計	経営耕地なし	0.3ha未満	0.3～0.5ha	0.5～1.0	1.0～1.5	1.5～2.0	2.0～3.0	3.0～5.0	5.0～10.0	10.0～20.0	20.0～30.0	30.0～50.0	50.0～100.0	100ha以上
総数	841	4	4	221	394	109	47	40	11	7	4	-	-	-	-
名張、蔵持、薦原	174	-	2	55	81	18	7	5	2	2	2	-	-	-	-
比奈知	94	-	-	22	49	11	4	5	1	2	-	-	-	-	-
美旗	171	-	-	13	65	43	21	22	5	-	2	-	-	-	-
錦生	106	-	1	33	48	11	8	4	-	1	-	-	-	-	-
赤目	122	-	-	41	64	13	2	-	1	1	-	-	-	-	-
箕曲	108	3	-	30	54	11	5	3	1	1	-	-	-	-	-
国津	66	1	1	27	33	2	-	1	1	-	-	-	-	-	-

資料:農林業センサス(情報政策室)

49.販売農家の販売目的で作付け(栽培)した作物の類別作付(栽培)面積

平成27年2月1日現在 (単位:a)

地区名	合計面積	稲	小麦	そば	その他の雑穀	ばれいしょ	かんしょ	大豆	小豆	その他の豆類
総 数	X	54,985	681	175	133	121	64	195	64	47
名張、蔵持、薦原	X	12,359	-	X	-	55	12	41	6	X
比 奈 知	X	X	-	-	-	X	4	-	X	8
美 旗	X	47	681	X	X	0	X	35	X	X
錦 生	X	X	-	-	X	24	5	63	23	X
赤 目	X	5,899	-	-	X	16	X	30	17	10
箕 曲	X	5,016	-	-	-	X	X	26	X	X
国 津	X	2,747	-	-	-	9	X	-	X	X

地区名	工芸農作物	露地野菜	施設野菜	花き類・花木 (露地)	花き類・花木 (施設)	その他の作物 (露地)	その他の作物 (施設)	露地果樹	施設果樹
総 数	216	4,631	X	X	X	275	11	X	X
名張、蔵持、薦原	X	X	X	-	-	X	-	X	-
比 奈 知	X	X	-	X	X	X	X	X	-
美 旗	X	X	X	-	X	-	X	X	X
錦 生	X	X	X	X	X	-	-	X	X
赤 目	X	X	X	X	-	-	-	X	-
箕 曲	X	X	X	-	-	-	-	X	181
国 津	X	X	X	-	-	X	-	X	-

資料:農林業センサス(情報政策室)

50. 農産物販売額1位の部門別農家数

各年2月1日現在（単位：戸）

年次	農産物 販売農 家総数	稲作	麦類作	雑穀・ いも類・ 豆類	工芸 農作物	露地 野菜	施設 野菜	果樹類	花き ・ 花木	その他 の作物	酪農	肉用牛	養豚	養鶏	養蚕	その他 の畜産
昭和60年	1,755	1,556	3	14	7	36	15	62	—	22	13	10	2	11	4	—
平成2年	1,394	1,253	—	1	2	24	17	55	—	12	11	11	2	3	3	—
7	1,287	1,169	—	2	1	25	12	52	—	8	8	9	—	—	1	—
12	1,127	1,019	—	2	1	18	13	53	—	11	4	6	—	—	—	—
17	939	839	—	—	1	24	15	44	3	3	3	7	—	—	—	—
22	803	704	—	1	1	21	19	39	5	4	1	7	—	1	—	—
27	736	631	1	2	1	34	23	33	2	3	—	5	—	1	—	—

資料：農林業センサス(情報政策室)

51. 耕地面積、借入耕地、貸付耕地

各年2月1日現在（単位 農家数：戸、面積：ha）

年次	経営耕地 総面積	総農家数	1戸当たり 耕地面積(a)	借入耕地		貸付耕地		耕作放棄地	
				実農家数	面積	実農家数	面積	実農家数	面積
平成7年	1,179	1,796	66	417	119	262	51	355	60
12	1,065	1,667	64	440	141	343	70	617	113
22	958	1,434	67	390	172	317	82	535	108
27	814	837	97	301	205	195	39	562	197

※平成17年の調査は実施していない（販売農家のみ実施）

再掲一販売農家

年次	経営耕地 総面積	総農家数	1戸当たり 耕地面積(a)	借入耕地		貸付耕地		耕作放棄地	
				実農家数	面積	実農家数	面積	実農家数	面積
平成12年	976	1,219	80	382	136	232	44	446	86
17	879	1,036	85	325	146	173	34	405	74
22	859	912	94	333	167	191	38	331	69
27	769	824	93	291	168	194	38	371	85

資料：農林業センサス(情報政策室)

52. 農地転用等の推移

(単位: m²)

内 訳		平成26年	27	28	29	30
農地法第3条	件数	22	29	10	17	30
	面積	27,765	27,716	25,942	10,747	39,256
4条	件数	16	20	18	10	7
	面積	14,632	12,766	10,071	6,716	3,290
5条	件数	65	67	76	55	37
	面積	44,022	39,721	60,840	52,761	24,104
18条	件数	-	-	-	-	-
	面積	-	-	-	-	-
非農地証明	件数	7	17	20	8	14
	面積	7,358	4,829	11,692	913	27,676
合 計	件数	110	133	124	90	88
	面積	93,777	85,032	108,545	71,138	94,326

資料: 農業委員会事務局

53. ほ場整備事業概要

令和2年1月末日現在

事業名	総事業費 千円	計画面積 (実施) ha	実施年度			備考
			工事		換地 処分 年	
			着手 年	完了 年		
1 団体営ほ場整備事業 宇陀川地区	325,829	121.6	昭和 45	昭和 47	昭和 51	室生ダム分水補償
2 国営青蓮寺総合農地開発事業関連 南古山工区	76,942	10.1	47	52	55	-
3 団体営ほ場整備事業 南古山地区	192,743	20.6	49	52	54	超湿田の整備
4 団体営ほ場整備事業 八幡地区	275,200	32.5	52	56	58	一級河川改修と統合井堰
5 自然休養村整備事業 布生地区	91,160	9.4	52	54	55	超湿田の整備と県道拡幅
6 県営ほ場整備事業 名張市北部地区	1,801,788	216.4	48	57	57	青蓮寺用水補給田の整備 農村公園用地の確保
7 団体営ほ場整備事業 蔵持地区	229,000	24.7	55	61	62	青蓮寺用水補給田の整備 都市計画道路用地の確保
8 市営土地改良事業 一ノ井地区	21,300	1.0	52	54	55	-
9 市営土地改良事業 下比奈知地区	19,905	1.2	55	55	56	-
10 市営土地改良事業 下比奈知地区	47,610	2.1	56	56	57	-
11 県営ほ場整備事業 赤目地区	1,900,000	131.0	56	平成 6	平成 8	用水の有効利用(パイプライン)
12 団体営ほ場整備事業 国津地区	219,400	11.1	56	昭和 62	元	幹線排水路の整備(排水対策特別事業)
13 団体営ほ場整備事業 鵜山地区	245,600	10.4	59	平成 2	2	幹線排水路の整備(排水対策特別事業)
14 農村総合整備モデル事業 名張地区 5団地	233,503	29.0	56	昭和 60	昭和 63	-
15 農村基盤総合整備事業 国津地区 4団地	250,288	11.7	55	平成 元	平成 2	-
16 団体営非補助ほ場整備事業 短野、下三谷地区	194,000	11.8	57	昭和 58	昭和 61	住宅地開発関連補償工事
17 地区再編農業構造改善事業 錦生地区	193,712	13.4	57	60	63	-
18 県単土地基盤整備事業 竜口、上三谷地区	97,000	4.2	61	63	平成 元	-
19 県営ほ場整備事業 滝の原地区	1,730,000	71.3	61	平成 6	14	一級河川改修
20 県単土地基盤整備事業 長坂地区	69,000	2.0	63	元	2	-
21 水田農業確立対策事業 布生上出地区	37,800	2.0	63	元	3	-
22 市営土地改良事業 下比奈知地区	19,500	0.2	63	元	元	-
23 市営土地改良事業 下比奈知地区	5,205	0.5	平成 4	4	4	-
24 県単土地基盤整備事業 長瀬木平地区	49,506	2.0	4	5	5	比奈知ダム関連地域 振興事業
25 農村振興総合整備統合補助事業 蔵持地区	372,893	17.3	13	18	19	一級河川シャックリ川・普通河川町田川改修
計	8,698,884	757.5	-	-	-	

資料: 農林振興室

54.林業経営体 保有山林の状況

平成27年2月1日現在（単位:ha）

地区名	所有山林		借入山林	保有山林
		貸付山林		
総数	1,758	3	30	1,785
名張、蔵持、薦原	1,251	-	-	1,251
比奈知	162	-	-	162
美旗	64	3	-	61
錦生	57	-	30	87
赤目	119	-	-	119
箕曲	36	-	-	36
国津	69	-	-	69

資料:農林業センサス(情報政策室)

55.林業経営体 林産物 素材生産量

平成27年2月1日現在（単位：m³）

地区名	素材生産量		受託もしくは立木買いによる素材生産量	
		うち、保有山林の素材生産量		うち、立木買い素材生産量
総 数	X	775	X	-
名張、蔵持、薦原	X	X	X	-
比 奈 知	-	-	-	-
美 旗	-	-	-	-
錦 生	X	X	-	-
赤 目	-	-	-	-
箕 曲	-	-	-	-
国 津	X	180	X	-

資料：農林業センサス(情報政策室)

5. 事業所

- 56 産業大分類別事業所数及び従業者数の推移
- 57 産業大分類別・従業者規模別事業所数及び従業者数
- 58 地区別・産業大分類別事業所数
- 59 地区別・産業大分類別従業者数
- 60 産業中分類別民営事業所数及び従業者数

56. 産業大分類別事業所数及び従業者数の推移

産分	業類	平成18年		産分	業類	平成21年		24年		26年		28年	
		事業所数	従業者数			事業所数	従業者数	事業所数	従業者数	事業所数	従業者数	事業所数	従業者数
総	数	3,257	28,849	総	数	3,148	29,581	2,818	26,324	2,960	28,360	2,780	26,408
A~C	農業・林業・漁業	9	31	A~B	農 林 漁 業	7	68	9	76	12	135	13	123
D	鉱 業	—	—	C	鉱業、採石業、砂利採取業	—	—	—	—	—	—	—	—
E	建 設 業	283	1,496	D	建 設 業	269	1,385	244	1,091	232	1,009	221	1,030
F	製 造 業	255	6,995	E	製 造 業	245	6,166	213	6,429	218	6,442	210	6,787
G	電気・ガス・熱供給・水道業	8	167	F	電気・ガス・熱供給・水道業	9	240	5	139	8	203	4	143
H	情 報 通 信 業	16	252	G	情 報 通 信 業	23	178	15	231	22	165	20	165
I	運 輸 業	46	969	H	運 輸 業、郵便業	50	1,321	41	1,162	39	1,020	37	1,067
J	卸 売 ・ 小 売 業	808	6,053	I	卸 売 業、小売業	787	6,492	721	5,514	715	5,091	677	4,907
K	金 融 ・ 保 険 業	56	475	J	金 融 業、保険業	53	564	49	550	45	492	46	509
L	不 動 産 業	233	440	K	不動産業、物品賃貸業	259	619	246	581	225	501	221	576
M	飲食店、宿泊業	354	2,232	L	学術研究、専門・技術サービス業	92	322	85	278	89	280	79	257
N	医 療、福 祉	241	3,244	M	宿泊業、飲食サービス業	346	2,709	309	2,512	308	2,645	290	2,555
O	教育、学習支援業	271	1,870	N	生活関連サービス業、娯楽業	309	1,916	284	1,740	315	1,591	297	1,589
P	複 合 サービス 事業	30	389	O	教育、学習支援業	219	1,600	156	684	193	1,282	161	753
Q	サ ー ビ ス 業 (他に分類されないもの)	627	3,531	P	医 療、福 祉	240	3,601	228	3,404	295	4,727	283	4,111
R	公 務 (他に分類されないもの)	20	705	Q	複 合 サービス 事業	21	193	17	94	20	321	20	309
				R	サ ー ビ ス 業 (他に分類されないもの)	202	1,482	196	1,839	204	1,704	201	1,527
				S	公 務 (他に分類されるものを除く)	17	725	—	—	20	752	—	—

※1.平成18年は10月1日、平成21年・平成26年は7月1日、平成24年は2月1日、平成28年は6月1日現在。

※2.平成19年11月、日本標準産業分類表改定により項目追加。

※3.事業内容等が不詳の事業所は含まない。

※4.平成21年以降は経済センサス(総務省統計局)に切替。

※5.平成24年経済センサス-活動調査は民営事業所のための調査。

資料：事業所・企業統計調査、経済センサス-基礎調査、活動調査

57. 産業大分類別・従業者規模別事業所数及び従業者数

平成28年6月1日現在

産業分類	総数		1～4人		5～9人		10～19人		20～29人		30～49人		50～99人		100人以上		出向・派遣 従業者のみ 事業所数
	事業所数	従業者数	事業所数	従業者数	事業所数	従業者数	事業所数	従業者数	事業所数	従業者数	事業所数	従業者数	事業所数	従業者数	事業所数	従業者数	
総数	2,780	26,408	1,672	3,486	546	3,604	282	3,789	112	2,701	75	2,851	47	3,158	35	6,819	11
A～B 農林漁業	13	123	4	12	5	31	1	11	3	69	-	-	-	-	-	-	-
C 鉱業、採石業、砂利採取業	-	-	-	-	-	-	-	-	-	-	-	-	-	-	-	-	-
D 建設業	221	1,030	133	275	68	438	16	210	3	76	1	31	-	-	-	-	-
E 製造業	210	6,787	93	213	28	194	25	329	14	335	20	739	9	635	21	4,342	-
F 電気・ガス・熱供給・水道業	4	143	1	3	-	-	1	12	1	22	-	-	-	-	1	106	-
G 情報通信業	20	165	13	16	5	26	-	-	1	29	-	-	1	94	-	-	-
H 運輸業、郵便業	37	1,067	11	22	4	29	8	114	3	75	6	267	3	185	2	375	-
I 卸売業、小売業	677	4,907	399	929	159	1,042	76	1,014	17	404	13	480	7	471	4	567	2
J 金融業、保険業	46	509	15	39	13	100	10	135	5	123	3	112	-	-	-	-	-
K 不動産業、物品賃貸業	221	576	195	327	22	139	1	12	-	-	1	47	1	51	-	-	1
L 学術研究、専門・技術サービス業	79	257	61	120	13	80	5	57	-	-	-	-	-	-	-	-	-
M 宿泊業、飲食サービス業	290	2,555	156	345	59	393	32	434	23	549	11	422	7	412	-	-	2
N 生活関連サービス業、娯楽業	297	1,589	231	461	31	206	17	230	8	186	4	137	6	369	-	-	-
O 教育、学習支援業	161	753	122	200	24	163	8	104	2	51	3	105	-	-	1	130	1
P 医療、福祉	283	4,111	92	194	77	514	68	931	23	556	8	316	12	850	3	750	-
Q 複合サービス事業	20	309	11	34	5	32	2	25	-	-	1	40	-	-	1	178	-
R サービス業 (他に分類されないもの)	201	1,527	135	296	33	217	12	171	9	226	4	155	1	91	2	371	5
S 公務 (他に分類されるものを除く)	-	-	-	-	-	-	-	-	-	-	-	-	-	-	-	-	-

資料：経済センサス-活動調査(総務省統計局)

58. 地区別・産業大分類別事業所数

平成28年6月1日現在

産 業 分 類	総数	名張	希央台	鴻之台	蔵持	川西・梅が丘	薦原	美旗	比奈知	富貴ヶ丘	すずらん台	つつじが丘	春日丘	錦生	赤目	箕曲	青蓮寺・百合が丘	国津	桔梗が丘	桔梗が丘南	桔梗が丘西
総 数	2,780	552	87	138	232	78	119	251	108	43	28	109	7	86	123	279	138	17	353	11	21
A～B 農 林 漁 業	13	1	-	-	1	-	-	3	3	1	-	-	-	1	-	-	2	-	1	-	-
C 鉱業、採石業、砂利採取業	-	-	-	-	-	-	-	-	-	-	-	-	-	-	-	-	-	-	-	-	-
D 建 設 業	221	34	3	4	18	10	13	20	5	14	1	11	-	13	18	21	13	2	20	1	-
E 製 造 業	210	31	-	1	32	4	32	29	11	-	-	3	-	14	14	28	4	1	5	-	1
F 電気・ガス・熱供給・水道業	4	-	-	-	-	-	1	0	-	-	-	-	-	-	-	1	-	-	2	-	-
G 情 報 通 信 業	20	5	1	2	-	1	0	1	-	2	1	1	1	-	-	2	1	-	2	-	-
H 運 輸 業、郵 便 業	37	9	-	-	1	1	8	8	2	1	-	3	-	-	1	1	1	-	1	-	-
I 卸 売 業、小 売 業	677	147	27	39	56	8	20	64	33	4	7	26	1	21	18	85	19	1	96	2	3
J 金 融 業、保 険 業	46	11	4	1	2	2	2	2	2	1	-	-	-	-	1	6	1	-	11	-	-
K 不 動 産 業、物 品 質 貸 業	221	76	8	14	40	9	1	7	1	-	-	3	-	5	16	21	7	-	12	-	1
L 学 術 研 究、専 門・技 術 サ ー ビ ス 業	79	9	3	7	4	4	3	4	-	-	1	5	-	-	1	3	5	1	25	1	3
M 宿 泊 業、飲 食 サ ー ビ ス 業	290	63	9	25	30	7	6	18	8	4	1	7	-	9	14	39	24	-	23	-	3
N 生 活 関 連 サ ー ビ ス 業、娯 楽 業	297	62	11	19	21	12	9	20	14	2	4	15	-	7	13	28	11	1	43	2	3
O 教 育、学 習 支 援 業	161	22	1	2	6	5	6	14	5	6	1	17	4	2	3	4	13	1	44	3	2
P 医 療、福 祉	283	45	17	14	7	7	8	37	7	5	4	14	1	4	9	19	20	5	55	1	4
Q 複 合 サ ー ビ ス 事 業	20	2	-	-	1	1	1	3	2	-	1	1	-	-	2	2	1	1	2	-	-
R サ ー ビ ス 業 (他に分類されないもの)	201	35	3	10	13	7	9	21	15	3	7	3	-	10	13	19	16	4	11	1	1

資料：経済センサス-活動調査(情報政策室)

59. 地区別・産業大分類別従業者数

平成28年6月1日現在

産 業 分 類	総数	名張	希央台	鴻之台	蔵持	川西・梅が丘	薦原	美旗	比奈知	富貴ヶ丘	すずらん台	つつじが丘	春日丘	錦生	赤目	箕曲	青蓮寺・百合が丘	国津	桔梗が丘	桔梗が丘南	桔梗が丘西
総 数	26,408	3,678	988	1,175	3,327	295	3,591	3,113	1,196	223	113	439	147	611	599	3,435	758	348	2,223	48	101
A～B 農 林 漁 業	123	6	-	-	3	-	-	14	35	29	-	-	-	7	-	-	24	-	5	-	-
C 鉱業、採石業、砂利採取業	-	-	-	-	-	-	-	-	-	-	-	-	-	-	-	-	-	-	-	-	-
D 建 設 業	1,030	183	24	30	74	37	39	155	21	48	3	49	-	43	52	95	61	10	103	3	-
E 製 造 業	6,787	139	-	3	1680	44	2711	746	346	-	-	5	-	136	114	767	13	3	79	-	1
F 電気・ガス・熱供給・水道業	143	-	-	-	-	-	12	-	-	-	-	-	-	-	-	22	-	-	109	-	-
G 情 報 通 信 業	165	42	1	6	-	1	-	1	-	3	1	1	2	-	-	99	2	-	6	-	-
H 運 輸 業、郵 便 業	1,067	477	-	-	56	1	203	237	12	13	-	10	-	-	3	18	17	-	20	-	-
I 卸 売 業、小 売 業	4,907	781	285	380	593	38	131	337	278	8	23	145	3	111	67	1025	62	3	629	2	6
J 金 融 業、保 険 業	509	150	83	15	12	11	8	15	8	2	-	-	-	-	5	80	2	-	118	-	-
K 不 動 産 業、物 品 賃 貸 業	576	190	31	86	68	15	6	22	3	-	-	3	-	15	25	42	19	-	46	-	5
L 学 術 研 究、専 門・技 術 サ ー ビ ス 業	257	22	19	25	11	6	6	10	-	-	1	10	-	-	2	28	17	2	91	1	6
M 宿 泊 業、飲 食 サ ー ビ ス 業	2,555	349	232	309	434	31	37	85	65	8	21	22	-	48	138	462	120	-	182	-	12
N 生 活 関 連 サ ー ビ ス 業、娯 楽 業	1,589	201	127	73	236	21	100	128	93	3	6	33	-	138	43	152	17	51	155	7	5
O 教 育、学 習 支 援 業	753	87	14	4	13	16	15	70	12	40	5	67	141	32	8	38	37	4	145	3	2
P 医 療、福 祉	4,111	646	160	201	100	49	269	902	158	39	24	86	1	41	115	437	296	123	397	10	57
Q 複 合 サ ー ビ ス 事 業	309	182	-	-	2	7	3	18	7	-	3	5	-	-	6	53	5	3	15	-	-
R サ ー ビ ス 業 (他に分類されないもの)	1,527	223	12	43	45	18	51	373	158	30	26	3	-	40	21	117	66	149	123	22	7

資料：経済センサス-活動調査(情報政策室)

60. 産業中分類別民営事業所数及び従業者数

平成28年6月1日現在

産業中分類	事業所数	従業者数	産業分類	事業所数	従業者数
A～R 全産業（S公務を除く）	2,780	26,408	I 卸売業、小売業	677	4,907
A～B 農林漁業	13	123	50 各種商品卸売業	1	2
A 農業、林業	12	112	51 繊維・衣服等卸売業	4	36
1 農業	12	112	52 飲食料品卸売業	21	98
2 林業	-	-	53 建築材料、鉱物・金属材料等卸売業	27	150
B 漁業	1	11	54 機械器具卸売業	24	82
3 漁業（水産養殖業を除く）	-	-	55 その他の卸売業	35	158
4 水産養殖業	1	11	56 各種商品小売業	5	301
C～R 非農林漁業（S公務を除く）	2,767	26,285	57 織物・衣服・身の回り品小売業	68	370
C 鉱業、採石業、砂利採取業	-	-	58 飲食料品小売業	145	1,500
5 鉱業、採石業、砂利採取業	-	-	59 機械器具小売業	104	571
D 建設業	221	1,030	60 その他の小売業	222	1,509
6 総合工事業	118	687	61 無店舗小売業	21	130
7 職別工事業（設備工事業を除く）	56	178	J 金融業、保険業	46	509
8 設備工事業	47	165	62 銀行業	14	208
E 製造業	210	6,787	63 協同組織金融業	3	36
9 食料品製造業	18	262	64 貸金業、クレジットカード業等非預金信用機関	1	2
10 飲料・たばこ・飼料製造業	7	31	65 金融商品取引業、商品先物取引業	2	31
11 繊維工業	27	250	66 補助的金融業等	-	-
12 木材・木製品製造業（家具を除く）	11	106	67 保険業（保険媒介代理業、保険サービス業を含む）	26	232
13 家具・装備品製造業	11	208	K 不動産業、物品賃貸業	221	576
14 パルプ・紙・紙加工品製造業	6	162	68 不動産取引業	40	120
15 印刷・同関連業	10	184	69 不動産賃貸業・管理業	169	401
16 化学工業	7	197	70 物品賃貸業	12	55
17 石油製品・石炭製品製造業	-	-	L 学術研究、専門・技術サービス業	79	257
18 プラスチック製品製造業（別掲を除く）	20	1,513	71 学術・開発研究機関	-	-
19 ゴム製品製造業	4	129	72 専門サービス業（他に分類されないもの）	39	94
20 なめし革・同製品・毛皮製造業	1	2	73 広告業	2	9
21 窯業・土石製品製造業	5	56	74 技術サービス業（他に分類されないもの）	38	154
22 鉄鋼業	-	-	M 宿泊業、飲食サービス業	290	2,555
23 非鉄金属製造業	3	72	75 宿泊業	15	284
24 金属製品製造業	17	599	76 飲食店	244	2,007
25 はん用機械器具製造業	13	1,027	77 持ち帰り・配達飲食サービス業	30	263
26 生産用機械器具製造業	19	642	N 生活関連サービス業、娯楽業	297	1,589
27 業務用機械器具製造業	1	21	78 洗濯・理容・美容・浴場業	210	594
28 電子部品・デバイス・電子回路製造業	6	120	79 その他の生活関連サービス業	44	370
29 電気機械器具製造業	7	597	80 娯楽業	43	625
30 情報通信機械器具製造業	1	3	O 教育、学習支援業	161	753
31 輸送用機械器具製造業	3	478	81 学校教育	8	265
32 その他の製造業	13	128	82 その他の教育、学習支援業	153	488
F 電気・ガス・熱供給・水道業	4	143	P 医療、福祉	283	4,111
33 電気業	1	22	83 医療業	156	1,353
34 ガス業	2	118	84 保険衛生	2	6
35 熱供給業	-	-	85 社会保険・社会福祉・介護事業	125	2,752
36 水道業	1	3	Q 複合サービス事業	20	309
G 情報通信業	20	165	86 郵便局	17	244
37 通信業	3	12	87 協同組合（他に分類されないもの）	3	65
38 放送業	1	94	R サービス業（他に分類されないもの）	201	1,527
39 情報サービス業	7	13	88 廃棄物処理業	15	136
40 インターネット附随サービス業	3	4	89 自動車整備業	24	81
41 映像・音声・文字情報制作業	6	42	90 機械等修理業（別掲を除く）	8	28
H 運輸業、郵便業	37	1,067	91 職業紹介・労働派遣業	14	293
42 鉄道業	4	419	92 その他の事業サービス業	43	735
43 道路旅客運送業	5	208	93 政治・経済・文化団体	25	86
44 道路貨物運送業	20	369	94 宗教	69	155
45 水運業	-	-	95 その他のサービス業	2	9
46 航空運輸業	-	-			
47 倉庫業	2	39			
48 運輸に附帯するサービス業	6	32			
49 郵便業（信書便事業を含む）	-	-			

資料：経済センサス-活動調査（総務省統計局）

6. 工業

61 工業の推移

62 産業中分類別事業所数等の推移

63 従業者規模別事業所数等の推移

61. 工業の推移

(単位:金額 万円)

年次	事業所数	従業者数	製造品 出荷額等	現金給与 総額	原材料 使用額等	付加価値額 (従業者29人以下 は粗付加価値額)	1事業所あたり		従業者1人あたり		製造品出荷 額等の前年比
							従業者数	製造品 出荷額等	製造品 出荷額等	現金給与総額 (年)	
平成 18年	147	7,125	23,189,033	3,688,820	12,140,700	10,058,762	48.5	157,749	3,255	518	5.2
19	142	7,271	24,987,067	3,107,386	13,364,938	10,610,607	51.2	175,965	3,437	427	7.8
20	143	7,093	24,806,691	3,137,583	13,704,214	10,020,561	49.6	173,473	3,497	442	△ 0.7
21	131	6,361	19,506,305	2,680,827	10,915,651	7,245,814	48.6	148,903	3,067	421	△ 21.4
22	119	6,585	21,015,634	2,905,268	11,376,272	8,666,620	55.3	176,602	3,191	441	7.7
24	111	6,235	22,099,690	2,910,728	13,705,157	7,146,358	56.2	199,096	3,544	467	5.2
25	107	6,691	23,426,959	2,971,609	13,310,106	9,029,560	62.5	218,944	3,501	444	6.0
26	105	6,633	25,171,577	3,064,859	14,644,016	9,149,863	63.2	239,729	3,795	462	7.4
29	99	7,003	27,154,469	3,194,875	15,313,062	10,279,351	70.7	274,288	3,878	456	7.9
30	99	7,277	26,724,736	3,387,420	15,025,877	10,272,283	73.5	269,947	3,673	465	△ 1.6

※1. 平成26年まで12月1日、平成29年、平成30年は6月1日現在。

※2. 従業者3人以下の事業所を除く。

※3. 平成23年・平成27年・平成28年は、工業統計調査は実施せず。

資料:工業統計調査(三重県戦略企画部統計課)

62. 産業中分類別事業所数等の推移

(単位:万円)

産 業 分 類	平成24年			25年			26年			29年			30年		
	事業所数	従業者数	製造品出荷額等	事業所数	従業者数	製造品出荷額等	事業所数	従業者数	製造品出荷額等	事業所数	従業者数	製造品出荷額等	事業所数	従業者数	製造品出荷額等
総 数	111	6,235	22,099,690	107	6,691	23,426,959	105	6,633	25,171,577	99	7,003	27,154,469	99	7,277	26,724,736
9 食 料 品	7	247	1,307,146	7	220	1,448,414	7	206	1,304,587	6	255	1,626,170	6	256	1,727,889
10 飲料・たばこ・飼料	2	17	×	2	15	×	2	11	×	2	18	X	2	18	×
11 織 維	6	198	251,569	6	194	229,420	6	191	224,751	5	168	472,733	5	172	499,546
木材・木製品 12 (家具を除く)	7	82	84,333	7	91	90,156	6	83	81,271	6	97	109,098	5	89	110,554
13 家具・装備品	4	334	615,068	4	320	632,535	4	331	648,231	3	348	682,079	3	384	654,995
パルプ・紙・紙 14 紙 加 工 品	4	158	1,005,311	4	163	1,008,256	4	158	1,082,763	4	156	1,104,159	4	157	1,116,440
15 印 刷	8	169	489,165	6	156	666,187	6	160	679,274	5	154	583,467	5	151	643,659
16 化 学	4	156	464,958	4	137	464,808	4	175	373,430	4	148	423,079	4	151	453,847
17 石油・石炭製品	-	-	-	-	-	-	-	-	-	-	-	-	-	-	-
18 プラスチック製品	17	1,551	6,310,545	16	1,464	6,392,388	15	1,578	7,577,475	15	1,762	7,829,209	15	1,839	8,321,385
19 ゴ ム 製 品	3	125	210,451	3	133	239,896	2	103	×	3	132	235,273	3	128	244,266
20 皮 革	-	-	-	-	-	-	-	-	-	-	-	-	-	-	-
21 窯業・土石製品	3	36	79,716	3	43	89,655	3	44	115,585	3	45	82,714	3	44	105,674
22 鉄 鋼	-	-	-	-	-	-	-	-	-	-	-	-	-	-	-
23 非 鉄 金 属	1	54	×	1	51	×	1	64	×	1	59	X	1	63	×
24 金 属 製 品	8	419	1,614,754	6	748	1,461,113	7	585	1,455,182	6	733	2,463,016	7	822	2,433,777
25 はん用機械器具	7	956	3,085,527	8	965	3,044,977	8	981	3,377,801	7	972	3,161,592	7	964	2,006,787
26 生産用機械器具	11	398	856,063	12	656	1,893,828	12	634	2,064,580	12	707	2,324,459	13	819	2,591,135
27 業務用機械器具	1	14	×	1	15	×	1	16	×	1	82	X	-	-	-
電子部品・デバイス・ 28 電 子 回 路	4	138	380,717	4	118	337,217	4	123	395,450	4	122	248,325	4	130	325,717
29 電気機械器具	5	627	3,027,716	5	643	2,938,644	5	665	3,126,937	5	620	3,156,069	4	591	3,080,464
30 情報通信機械器具	-	-	-	-	-	-	-	-	-	-	-	-	-	-	-
31 輸送用機械器具	4	480	1,912,660	3	489	2,034,885	3	452	2,002,092	2	351	X	3	427	1,944,433
32 そ の 他	5	76	87,444	5	70	83,988	5	73	84,068	5	74	84,050	5	72	86,515

※1. 平成26年まで12月31日現在、平成29年、平成30年は6月1日現在。

※2. 従業者3人以下の事業所を除く。

※3. 平成27年、平成28年は、工業統計調査は実施せず。

資料: 工業統計調査(三重県戦略企画部統計課)

63. 従業者規模別事業所数等の推移

(単位:万円)

雇用者規模	平成24年			25年			26年			29年			30年		
	事業所数	従業者数	製造品出荷額等	事業所数	従業者数	製造品出荷額等	事業所数	従業者数	製造品出荷額等	事業所数	従業者数	製造品出荷額等	事業所数	従業者数	製造品出荷額等
総数	111	6,235	22,099,690	107	6,691	23,426,959	105	6,633	25,171,577	99	7,003	27,154,469	99	7,277	26,724,736
4～9人	31	187	238,564	30	193	246,629	26	151	225,308	20	140	189,993	23	162	220,882
10～19人	26	340	443,528	21	304	424,426	23	320	471,680	17	229	461,773	18	260	662,077
20～29人	11	292	936,069	9	225	355,392	9	222	356,379	15	361	1,283,430	11	279	1,176,556
30～49人	14	547	1,186,902	17	653	2,136,505	17	662	2,110,847	17	641	1,287,603	16	635	1,322,593
50～99人	12	877	3,458,716	12	878	3,234,659	13	960	3,939,830	12	868	3,086,926	12	901	2,924,081
100～299人	11	1,771	6,935,353	11	1,724	6,213,625	10	1,659	7,776,530	11	1,843	9,449,635	13	2,237	10,204,624
300人以上	6	2,221	8,900,558	7	2,714	10,815,723	7	2,659	10,291,003	7	2,921	11,395,109	6	2,803	10,213,923

※1. 平成26まで12月1日、平成29年、平成30年は6月1日現在。

資料:工業統計調査(三重県戦略企画部統計課)

※2. 従業者3人以下の事業所を除く。

※3. 平成27年、平成28年は、工業統計調査は実施せず。

7. 商業

64 商業の推移

65 卸売業・小売業別の推移

66 産業(中分類)別事業所数、従業者数、年間商品販売額、売場面積

67 伊賀地域大規模小売店舗数、商店数、従業者数、年間販売額

68 産業小分類別小売業の状況

64. 商業の推移

年次	商店数	従業者数	年間販売額 (百万円)	1店あたりの 従業者数	1店あたりの年間 販売額(万円)	従業者1人あたりの 年間販売額(万円)
平成6年	851	4,549	89,703	5.3	10,541	1,972
9	963	5,322	105,778	5.5	10,984	1,988
11	919	5,965	93,832	6.5	10,210	1,573
14	851	5,881	90,199	6.9	10,600	1,533
16	834	5,616	95,004	6.7	11,391	1,692
19	762	5,655	91,958	7.4	12,068	1,626
21	787	6,492	-	8.2	-	-
24	552	4,129	79,294	7.5	14,365	1,920
26	582	4,149	84,506	7.1	14,520	2,037
28	564	4,112	85,683	7.3	15,192	2,084

※1. 飲食店は除く。

資料: 経済産業省・総務省統計局

※2. 商業統計調査の基準日

6月1日現在…平成9年、14年、16年、19年

7月1日現在…平成6年、11年

※3. 経済センサスの基準日(平成21年以降は、経済センサスに切替)

2月1日現在…平成24年

7月1日現在…平成21年、平成26年

6月1日現在…平成28年

65. 卸売業・小売業別の推移

年次	卸 売 業			小 売 業			
	商 店 数	従 業 者 数	年間販売額 (百万円)	商 店 数	従 業 者 数	年間販売額 (百万円)	売 場 面 積 (㎡)
平成6年	92	510	18,944	759	4,039	70,759	84,069
9	105	519	19,190	858	4,803	86,587	103,940
11	110	557	14,671	809	5,408	79,161	115,325
14	97	526	15,165	754	5,355	75,034	121,834
16	106	520	13,321	728	5,096	81,683	122,921
19	107	441	12,584	655	5,214	79,374	133,219
21	113	578	-	674	5,914	-	-
24	84	341	9,653	468	3,788	69,641	132,680
26	92	421	15,100	490	3,728	69,406	139,757
28	85	353	9,860	479	3,759	75,823	128,932

※1. 飲食店は除く。

資料：経済産業省・総務省統計局

※2. 商業統計調査の基準日

6月1日現在…平成9年、14年、16年、19年

7月1日現在…平成6年、11年

※3. 経済センサスの基準日(平成21年以降は、経済センサスに切替)

2月1日現在…平成24年

7月1日現在…平成21年、平成26年

6月1日現在…平成28年

66. 産業(中分類)別事業所数、従業者数、年間商品販売額、売場面積

平成28年6月1日現在

産 業 分 類	事 業 所 数 (店)	従 業 者 数 (人)	年 間 商 品 販 売 額 (百万円)	売 場 面 積 (㎡)
総 数	564	4,112	85,683	128,932
卸 売 業	85	353	9,860	—
50 各 種 商 品 卸 売 業	1	2	x	—
51 織 維 ・ 衣 服 等 卸 売 業	2	5	x	—
52 飲 食 料 品 卸 売 業	18	71	946	—
53 建 築 材 料 ・ 鉱 物 ・ 金 属 材 料 等 卸 売 業	21	109	3,652	—
54 機 械 器 具 卸 売 業	17	63	2,017	—
55 そ の 他 の 卸 売 業	26	103	3,197	—
小 売 業	479	3,759	75,823	128,932
56 各 種 商 品 小 売 業	5	301	7,819	21,256
57 織 物 ・ 衣 服 ・ 身 の 回 り 品 小 売 業	59	333	4,751	16,922
58 飲 食 料 品 小 売 業	118	1,255	22,062	22,519
59 機 械 器 具 小 売 業	91	504	17,531	13,598
60 そ の 他 の 小 売 業	189	1,283	20,511	54,637
61 無 店 舗 小 売 業	17	83	3,149	—

資料: 経済センサス活動調査(総務省・総務省統計局)

67. 伊賀地域大規模小売店舗数、商店数、従業者数、年間販売額

平成26年7月1日現在

種 類	事業所数 (店)	従業者数 (人)	年間販売額 (百万円)
大 規 模 小 売 店 舗	1,428	9,558	223,372

資料:「三重の商業」三重県戦略企画部統計課

68. 産業小分類別小売業の状況

平成28年6月1日現在

産業分類	事業所数	従業者数	年間商品販売額	売場面積
			(百万円)	(㎡)
総数	479	3,759	75,823	128,932
56. 各種商品小売業	5	301	7,819	21,256
561. 百貨店・総合スーパー	2	289	x	x
569. その他の各種商品小売業 (従業者が常時50人未満のもの)	3	12	x	x
57. 織物・衣服・身の回りの品小売業	59	333	4,751	16,922
571. 呉服・服地・寝具小売業	11	30	313	558
572. 男子服小売業	3	23	415	1,680
573. 婦人・子供服小売業	25	169	2,901	8,609
574. 靴・履物小売業	6	25	363	546
579. その他の織物・衣服・ 身の回りの品小売業	14	86	759	5,529
58. 飲食料品小売業	118	1,255	22,062	22,519
581. 各種食料品小売業	14	605	13,472	16,152
582. 野菜・果実小売業	5	16	233	-
583. 食肉小売業	5	41	591	207
584. 鮮魚小売業	6	17	368	80
585. 酒小売業	19	56	1,117	897
586. 菓子・パン小売業	28	144	673	798
589. その他の飲食料品小売業	41	376	5,608	4,385
59. 機械器具小売業	91	504	17,531	13,598
591. 自動車小売業	62	341	10,409	1,987
592. 自転車小売業	1	2	x	-
593. 機械器具小売業 (自動車・自転車を除く)	28	161	x	11,611
60. その他の小売業	189	1,283	20,511	54,637
601. 家具・建具・畳小売業	12	51	914	4,363
602. じゅう器小売業	5	8	28	x
603. 医薬品・化粧品小売業	37	223	4,659	4,933
604. 農耕用品小売業	4	12	135	100
605. 燃料小売業	24	130	4,908	33
606. 書籍・文房具小売業	28	365	2,225	4,637
607. スポーツ用品・がん具・ 娯楽用品・楽器小売業	12	105	1,681	5,606
608. 写真機・時計・眼鏡小売業	16	47	480	1,098
609. 他に分類されない小売業	51	342	5482	x
61. 無店舗小売業	17	83	3,149	-
611. 通信販売・訪問販売小売業	12	70	3087	-
612. 自動販売機による小売業	4	7	x	-
619. その他の無店舗小売業	1	6	x	-

資料：経済センサス活動調査（・総務省統計局）

8. 金融

69 市内金融機関数

70 金融機関別店舗数

71 金融機関の預金及び貸出状況

72 事業所向け制度融資の利用状況

69. 市内金融機関数

令和2年1月1日現在

項目	普通銀行	信用金庫	農業協同組合	証券業	労働金庫
機関数	6	1	1	1	1
店舗数	29	2	2	1	1

資料:情報政策室

70. 金融機関別店舗数

令和2年1月1日現在

機 関 名	店 舗 数	機 関 名	店 舗 数
百 五 銀 行	3	ゆ う ち よ 銀 行	17
南 都 銀 行	3	北 伊 勢 上 野 信 用 金 庫	2
三 重 銀 行	1	伊 賀 ふ る さ と 農 業 協 同 組 合	2
第 三 銀 行	3	岡 三 証 券	2
中 京 銀 行	2	東 海 労 働 金 庫	1

資料:情報政策室

71.金融機関の預金及び貸出状況

(単位:百万円)

年度	各 年 度 末 残 高		預金に対する貸出率 (%)
	預 金	貸 出	
平成 26年度	371,348	154,773	41.7
27	378,961	155,783	41.1
28	384,299	157,128	40.9
29	392,546	158,933	40.5
30	397,334	159,551	40.2

資料:名張市金融団

72. 事業所向け制度融資の利用状況

(単位:千円)

種別	平成26年度		27		28		29		30	
	決定件数	決定金額	決定件数	決定金額	決定件数	決定金額	決定件数	決定金額	決定件数	決定金額
三重県小規模事業資金融資	34	163,930	22	89,570	28	82,500	23	116,100	19	73,500
日本政策金融公庫融資	16	116,650	17	103,400	12	72,900	15	56,150	14	65,700
経営改善資金融資	2	12,900	11	78,110	13	106,200	17	150,200	13	128,600

※日本政策金融公庫融資には経営改善資金融資を含まない。

資料:名張商工会議所

9. 市民所得・物価・消費

73 三重県内(5市平均)10大費目指数

74 市町民所得(分配)の推移

75 経済活動別市町内総生産の推移

76 市内酒類消費量

77 市内たばこ消費量

78 消費者物価地域指数(都道府県庁所在都市)

73. 三重県(5市平均)10大費目指数

平成22年=100

年月	総合	対前月比 (%)	対前年 同月比 (%)※1	持家の帰 属家賃を 除く総合	食料	住居	持家の帰 属家賃を 除く住居	光熱・ 水道	家具・ 家事用品	被服及び 履物	保健医療	交通・ 通信	教育	教養娯楽	諸雑費	生鮮食 品を 除く 総合	食料(酒 類を 除く) 及び エネ ルギー を 除く 総合
23	100.1	—	0.1	100.1	100.2	99.7	99.7	103.3	97.3	100.0	99.0	101.2	96.1	97.5	103.7	100.1	99.2
24	100.2	—	0.2	100.3	101.0	99.6	99.6	107.3	95.7	100.0	98.2	101.9	95.8	95.6	103.1	100.3	98.7
25	100.6	—	0.3	100.8	101.0	99.3	98.8	110.0	93.8	100.1	97.8	103.6	95.7	95.4	104.6	100.7	98.7
26	103.2	—	2.6	104.0	104.4	98.9	98.9	117.7	97.2	102.7	98.7	106.3	96.8	98.5	107.9	103.1	100.4
27	104.1	—	0.8	105.0	107.7	98.9	99.8	115.8	99.2	105.7	99.0	104.0	97.8	100.3	109.3	103.7	101.5
平成27年1月	103.3	-0.4	2.2	104.2	106.7	98.9	99.1	118.6	97.8	101.0	98.5	104.0	97.0	97.6	109.1	103.0	100.4
2月	103.2	-0.2	1.9	104.0	106.2	98.9	99.2	119.0	97.4	101.4	98.7	103.0	97.0	98.0	109.0	102.9	100.5
3月	103.8	0.6	2.6	104.7	106.2	98.9	99.2	121.3	97.7	104.8	98.4	104.1	97.0	99.5	108.2	103.5	101.0
4月	104.1	0.4	1.1	105.1	107.2	98.8	99.5	120.4	98.5	106.6	99.5	104.0	98.2	99.0	109.2	103.7	101.3
5月	104.6	0.4	0.9	105.7	108.1	98.8	99.3	120.9	99.4	105.8	99.6	104.7	98.2	99.8	109.4	104.1	101.4
6月	104.3	-0.2	0.7	105.4	107.4	98.8	99.3	118.8	100.3	105.4	99.8	104.9	98.0	100.2	109.4	104.0	101.5
7月	104.2	-0.1	0.2	105.3	107.7	98.8	99.4	115.9	99.9	104.8	99.4	105.3	98.0	100.3	109.5	104.1	101.5
8月	104.6	0.3	0.1	105.7	108.3	98.7	99.3	113.6	99.8	105.1	99.3	104.6	98.0	104.2	109.4	104.1	102.2
9月	104.4	-0.2	0.0	105.4	109.6	98.7	99.2	110.9	99.9	107.2	99.0	103.9	98.0	101.5	109.6	103.8	101.8
10月	104.2	-0.1	0.1	105.3	109.0	99.1	100.7	110.0	100.0	108.0	99.1	103.3	98.0	101.7	110.0	103.8	102.0
11月	104.0	-0.3	0.3	104.9	108.3	99.3	101.6	110.0	99.5	108.7	98.5	103.3	98.0	100.8	109.8	103.8	101.9
12月	103.9	-0.1	0.1	104.8	108.2	99.2	101.6	110.3	99.8	109.8	98.7	102.4	98.0	100.8	109.5	103.7	102.0

資料:「消費者物価の動き」(三重県戦略企画部統計課)

- ※1. 年平均の欄については対前年比。
- ※2. 5市とは津市、松阪市、桑名市、伊賀市、尾鷲市。
- ※3. 平成28年3月で調査終了。

74. 市町民所得(分配)の推移

(単位:百万円)

年度	雇用者報酬				財産所得				企業所得				市町民所得	人口 (人)	一人当たり 市町民所得 (千円)
	賃金・俸給	雇主の現実 社会負担	雇主の帰属 社会負担		一般政府	家計	対家計民間 非営利団体		民間 法人企業	公的企業	個人企業				
平成25年	148,034	129,052	16,736	2,246	11,341	△ 1,376	12,473	244	52,084	31,454	1,206	19,424	211,459	79,245	2,668
26	147,661	128,756	16,923	1,982	11,524	△ 1,095	12,347	272	44,493	24,729	1,029	18,735	203,678	78,633	2,590
27	145,661	126,803	16,847	2,011	10,333	△ 677	10,757	253	51,226	31,124	1,262	18,840	207,220	78,795	2,630
28	146,964	128,223	16,787	1,954	9,361	△ 536	9,669	228	54,239	35,450	1,278	17,511	210,564	78,232	2,692
29	148,842	129,960	16,935	1,947	10,006	104	9,654	248	53,126	34,205	1,317	17,604	211,974	77,493	2,735

※人口は各年10月1日推計人口。

資料:「三重県の市町民経済計算」(三重県戦略企画部統計課)

75. 経済活動別市町内総生産の推移

(単位:百万円)

年度	産業	農林水産業				鉱業	製造業	電気・ガス・水道・廃棄物処理業	建設業	卸売・小売業	運輸・郵便業	宿泊・飲食サービス業	情報通信業	金融・保険業	不動産業	専門・科学技術・業務支援サービス	公務	教育	保健衛生・社会事業	その他のサービス	輸入品に課される税・関税等	市町内総生産
		農林水産業	農業	林業	水産業																	
平成25年度	246,168	971	913	55	3	-	87,135	6,349	8,137	19,356	12,173	5,210	3,563	9,220	28,001	8,711	11,293	14,591	16,900	14,558	665	246,833
26	244,342	1,123	1,052	68	3	-	84,484	6,686	9,949	18,456	12,460	5,377	3,415	9,038	24,976	8,730	12,185	16,469	16,932	14,062	890	245,232
27	254,017	1,127	1,067	57	3	-	90,688	7,813	7,535	19,542	12,430	5,027	3,536	9,138	26,229	8,525	11,398	19,804	17,835	13,390	226	254,243
28	254,928	1,170	1,108	62	-	-	97,509	6,676	6,467	19,222	12,991	5,418	3,562	8,691	27,723	8,774	11,423	14,145	18,191	12,966	▲ 560	254,368
29	257,434	1,080	1,011	69	-	-	93,610	6,548	11,932	18,631	13,930	5,405	3,565	8,560	29,124	8,924	11,442	13,309	18,357	13,017	▲ 778	256,656

資料:「三重県の市町民経済計算」(三重県戦略企画部統計課)

76. 市内酒類消費量

(単位:ℓ)

年次	総数	ビール	その他
平成 26年	777,911	504,877	273,034
27	774,666	508,824	265,842
28	743,821	478,853	264,968
29	722,655	491,940	230,715
30	701,597	448,792	252,805

※その他は、清酒、合成清酒、焼酎、ウイスキー、ブランデー、果実酒、その他の合計。

資料: 伊賀小売酒販組合

77. 市内たばこ消費量

区 分 \ 年 度	平成26年度		27		28		29		30	
		前年比 %		前年比 %		前年比 %		前年比 %		前年比 %
売上本数(本)	96,864,290	95.4	96,356,406	99.5	91,974,847	95.5	84,260,118	91.6	80,538,143	95.6
税 額 (千 円)	496,859	96.0	490,962	98.8	471,069	95.9	436,067	92.6	433,916	99.5
20 歳 以 上 年 度 末 人 口 (人)	67,019	99.5	66,660	99.5	66,231	99.4	65,859	99.4	65,716	99.8
一人あたり年間喫煙数(本)	1,445	95.8	1,445	100.0	1,389	96.1	1,279	92.1	1,226	95.9

資料: 課税室(市民税担当)

78. 消費者物価地域指数(都道府県庁所在都市)

令和元年平均

都市名	総合	食料	持家の帰属家賃を除く総合
札幌市	102.7	105.0	103.2
青森市	102.5	104.9	103.0
盛岡市	102.5	105.3	103.0
仙台市	102.0	105.4	102.5
秋田市	102.7	105.8	103.4
山形市	101.9	103.4	102.3
福島市	101.9	104.0	102.2
水戸市	102.1	103.9	102.5
宇都宮市	100.9	105.8	102.4
前橋市	102.5	106.1	103.3
さいたま市	101.5	104.8	101.8
千葉市	101.7	105.1	102.7
東京都区部	101.7	104.1	102.2
横浜市	101.5	103.9	102.2
新潟市	101.8	104.5	102.2
富山市	101.3	105.7	102.4
金沢市	102.7	103.1	101.7
福井市	102.4	104.7	103.1
甲府市	102.1	105.3	102.6
長野市	102.7	105.5	103.2
岐阜市	100.9	103.4	101.0
静岡市	101.3	103.4	101.8
名古屋市	101.1	103.2	101.3
津市	101.4	103.4	101.7
大津市	102.5	104.7	102.7
京都市	101.9	104.4	102.3
大阪市	101.0	104.8	101.3
神戸市	101.7	103.9	102.1
奈良市	102.1	106.7	102.1
和歌山市	101.3	105.4	102.2
鳥取市	102.6	105.9	103.2
松江市	101.3	103.5	102.0
岡山市	101.1	102.8	101.4
広島市	101.2	103.5	101.4
山口市	102.5	104.6	102.8
徳島市	102.2	103.5	102.9
高松市	101.9	104.6	102.6
松山市	101.3	103.4	101.5
高知市	101.5	103.5	102.1
福岡市	102.2	102.8	102.6
佐賀市	102.1	103.9	102.7
長崎市	103.2	103.4	102.5
熊本市	101.5	102.7	101.7
大分市	102.3	105.3	102.8
宮崎市	101.7	104.2	102.3
鹿児島市	101.3	102.6	101.6
那覇市	102.3	104.4	102.6
川崎市	101.8	103.8	102.3
相模原市	101.3	102.9	101.8
浜松市	101.9	104.3	102.7
堺市	101.3	103.3	101.6
北九州市	102.9	104.6	103.4

※1. 都道府県の県庁所在地と政令指定都市を表示。

資料:総務省統計局

※2. 平成27年を100とした指数。

10. 運輸及び通信

- 79 近畿日本鉄道各駅別乗車人員の推移
- 80 主要観光地別観光客入込数
- 81 自動車保有台数
- 82 バス路線別輸送人員等
- 83 電話施設状況
- 84 郵便施設
- 85 郵便物取扱件数(1日平均)
- 86 年賀郵便取扱物数
- 87 テレビ契約数

79. 近畿日本鉄道各駅別乗車人員の推移

(単位:人)

年 度	総 数	一日平均	名 張			赤 目 口			美 旗			桔 梗 が 丘		
			普 通	定 期	一日平均	普 通	定 期	一日平均	普 通	定 期	一日平均	普 通	定 期	一日平均
平成 21年度	4,978,835	13,641	736,543	2,009,940	7,525	92,492	155,310	679	78,360	363,390	1,210	365,510	1,177,290	4,227
22	4,764,592	13,054	737,554	1,853,910	7,100	95,102	150,150	672	78,756	340,050	1,147	366,070	1,143,000	4,134
23	4,578,921	12,511	742,398	1,760,220	6,838	90,126	147,720	650	77,353	317,070	1,078	363,944	1,080,090	3,945
24	4,449,134	12,189	753,823	1,735,740	6,821	91,838	145,890	651	74,286	295,830	1,014	341,687	1,010,040	3,703
25	4,405,775	12,071	774,098	1,728,450	6,856	93,172	137,820	633	74,276	278,220	966	343,089	976,650	3,616
26	4,161,357	11,401	738,293	1,631,640	6,493	92,021	130,260	609	70,096	255,510	892	324,277	919,260	3,407
27	4,121,601	11,261	746,551	1,599,360	6,410	92,891	129,840	609	70,804	242,400	856	326,375	913,380	3,387
28	4,022,067	11,019	737,402	1,588,440	6,372	89,293	118,950	571	71,062	234,540	837	315,200	867,180	3,239
29	3,934,651	10,780	728,906	1,550,640	6,245	89,591	122,700	582	72,289	229,950	828	311,555	829,020	3,125
30	3,842,531	10,527	717,367	1,547,100	6,204	83,297	129,720	584	67,502	227,970	810	283,155	786,420	2,930

※近畿日本鉄道株式会社ホームページ等で公表している交通調査における各駅乗降人員とは、集計方法が異なる。

資料:近畿日本鉄道株式会社

80. 主要観光地別観光客入込数

(単位:人)

年 度	観光・レクリエーション 入込客数	主要観光地		
		赤 目 四 十 八 滝	香 落 溪	青 蓮 寺 湖
平成 26年度	1,125,063	161,241	130,591	81,459
27	1,296,565	158,196	143,136	87,599
28	1,255,634	150,081	126,669	77,680
29	1,229,520	141,839	139,696	83,974
30	1,086,957	124,637	150,542	88,379

資料:観光交流室

81. 自動車保有台数

各年3月31日現在

車種		業態	年				令和元年
			平成27年	28	29	30	
貨物	普通車	自家用	525	528	526	540	563
		事業用	245	256	250	262	273
		計	770	784	776	802	836
	小型車	自家用	1,281	1,262	1,277	1,290	1,287
		事業用	17	20	25	25	29
		計	1,298	1,282	1,302	1,315	1,316
	被けん引車	自家用	2	1	1	1	1
		事業用	7	3	3	3	4
		計	9	4	4	4	5
貨物計			2,077	2,070	2,082	2,121	2,157
乗合	普通車	自家用	13	12	11	12	12
		事業用	112	110	111	113	101
		計	125	122	122	125	113
	小型車	自家用	58	55	51	50	49
		事業用	24	24	22	27	26
		計	82	79	73	77	75
乗合計			207	201	195	202	188
乗用	普通車	自家用	11,126	11,300	11,555	11,860	12,119
		事業用	1	1	-	-	-
		計	11,127	11,301	11,555	11,860	12,119
	小型車	自家用	15,028	14,642	14,343	14,001	13,507
		事業用	59	55	51	52	38
		計	15,087	14,697	14,394	14,053	13,545
乗用計			26,214	25,998	25,949	25,913	25,664
特種用途		自家用	457	458	468	473	467
		事業用	36	36	39	36	35
		計	493	494	507	509	502
大型特殊		自家用	25	26	25	26	28
		事業用	-	-	-	-	-
		計	25	26	25	26	28
登録車合計		自家用	28,515	28,284	28,257	28,256	28,033
		事業用	501	505	501	515	506
		計	29,016	28,789	28,758	28,771	28,539
小型二輪計			776	785	819	975	959
軽自動車			25,850	26,263	26,863	26,234	25,749
総計			55,642	55,837	56,440	55,980	55,247
原動機付自転車			5,897	5,672	5,075	4,860	4,627

資料：三重運輸支局・課税室(市民税担当)

82. バス路線別輸送人員等

各年3月31日現在

年度・路線		起点～終点	停留所数	料程	年間走行料程	年間輸送人員	一日の平均の稼働車数
平成26年度			506 (272)	…	1,498,831	3,740,023	46
27			506 (272)	…	1,434,907	2,962,250	45
28			506 (356)	…	1,378,161	2,666,557	44
29			450 (352)	…	1,320,741	2,515,203	42
30			450 (352)	…	1,321,730	2,517,036	42
(30年度路線別内訳)							
(1)	上野・名張線		46	21.8	213,665	119,700	4
(2)	曾爾香落溪線	名張駅前～落合～太良路～山粕西～曾爾高原	38	25.2	94,238	44,000	3
(3)	名張・奥津線	名張駅前～敷津～奥津駅前	51	29.8	138,903	59,800	3
(4)	梅が丘線	名張市役所～名張駅前～梅が丘～名張駅前	23	15.2	160,217	472,800	5
		名張市立病院～名張駅前～梅が丘～名張駅前					
		MEGADonキ～名張駅前～梅が丘～名張駅前					
(5)	すずらん台線	桔梗が丘駅前～小波田～すずらん台	23	12.9	110,841	284,900	5
(6)	百合が丘線	名張駅東口～百合が丘循環～名張駅東口	15	7.6	110,211	550,400	7
(7)	桔梗が丘・病院線	桔梗が丘駅前～市立病院～名張駅東口	22	11.8	28,320		
(8)	桔梗が丘循環線	桔梗が丘駅前～桔梗が丘循環～桔梗が丘駅前	15	4.3	39,517	61,700	2
(9)	市役所・つつじが丘線	名張市役所～つつじが丘～名張駅東口	15	14.6	7,056	827,800	6
(10)	名張・つつじが丘線	名張駅東口～つつじが丘～名張駅東口	26	14.5	244,381		
(11)	赤目線	赤目口駅前～赤目滝	21	9.0	25,915	30,000	1
		赤目滝～赤目口駅前～名張駅前					
(12)	市街地循環型コミュニティバスナッキー号	名張駅西口～桔梗が丘駅前～名張駅西口	38	26.2	39,134	44,836	1
(13)	薦原コミュニティバスコモコモ号	桔梗が丘駅～さつき台～薦原公民館	12	20.1	5,518	2,575	1
		桔梗が丘駅～さつき台～鶴山					
(14)	緑が丘コミュニティバス みどり号	桔梗が丘駅～緑が丘～桔梗が丘駅	10	5.3	5,269	3,733	1
(15)	国津コミュニティバスあららぎ号	工房前～国津・つつじが丘～工房前	25	13.8	31,103	1,675	1
		工房前～国津～名張駅東口					
(16)	錦生コミュニティバスほっとバス錦	名張市役所～名張駅東口～錦生～大和龍口	34	35.8	34,941	5,350	1
(17)	美旗地域コミュニティバスはたっこ号	南古山～うぐいす台・美旗・きじが台～桔梗が丘駅東口	36	33.3	32,501	7,767	1
		桔梗が丘駅東口～美旗町池の台・美旗・きじが台～桔梗が丘駅東口					

※()は停留所の実際の数値

資料：三重交通株式会社
 国津コミュニティバスあららぎ号運行協議会
 深山運送有限公司
 株式会社メイハン

83. 電話施設状況

各年3月31日現在

年度	加入電話					公衆電話		
	総数	アナログ単独		デジタル(INS)		総数	アナログ	デジタル
		事務用	住宅用	事務用	住宅用			
平成26年度	15,739	3,579	11,938	210	12	72	30	42
27	14,073	2,302	10,537	1,107	127	69	30	39
28	12,432	2,063	9,267	992	110	63	35	28
29	11,303	1,771	8,505	929	98	63	28	35
30	10,577	1,708	7,920	859	90	60	25	35

資料:NTT西日本三重支店

84. 郵便施設

平成31年3月31日現在

項目	郵便局		簡易郵便局	ポスト	私書箱		切手類販売所 (コンビニ含む)
	普通局	特定局			設備数	貸与数	
施設数	1	10	6	120	32	12	76

※私書箱及び切手類販売所は名張郵便局及び国津郵便局配置分。

資料：日本郵便株式会社名張郵便局

85. 郵便物取扱件数(1日平均)

(単位:通・個)

年度		通常郵便物		小包郵便物	
		引 受	配 達	引 受	配 達
平成	26 年度	13,989	32,270	229	747
	27	12,869	30,011	240	765
	28	12,920	30,350	280	905
	29	13,600	31,650	310	1,200
	30	10,571	29,553	205	1,048
平成30年内訳	普 通	10,435	29,008	205	1,048
	書 留	99	474	-	-
	速 達	37	71	-	-

※1. 名張郵便局扱い分。

※2. 年賀状を除いた値。

資料:日本郵便株式会社名張郵便局

86. 年賀郵便取扱物数

(単位:千枚)

年次	平成26年	27	28	29	30
引受物数	1,853	1,798	1,640	1,485	1,402
配達物数	1,718	1,624	1,543	1,375	1,295

資料:日本郵便株式会社名張郵便局

87. テレビ契約数

各年3月31日現在

年次	放送受信契約数	衛星契約数(再掲)
平成 27年	22,799	10,238
28	23,157	10,589
29	23,516	10,847
30	24,303	11,635
令和 元年	25,052	12,243

資料：NHK津放送局

11. 建設

- 88 住宅地開発状況(50区画以上)
- 89 道路状況
- 90 都市計画道路の状況
- 91 都市計画用途地域
- 92 市営住宅構造別戸数
- 93 地区別建築確認申請件数及び主な団地別建築確認申請件数(再掲)
- 94 家屋の評価に関する状況
- 95 家屋評価に関わる棟数及び床面積

88. 住宅地開発状況(50区画以上)

令和2年1月1日現在

No.	開発団地名	開発区域(新町名)	開発面積 (㎡)	計画 区画数	工事着手 年月	工事完了 年月	世帯数	入居率 (%)
1	横山団地	赤目町榎(赤目ヶ丘)	18,089	63	S51.12	S55.6		
2	星川団地	赤目町すみれが丘	45,641	151	S56.7	S57.6	100	66.2
3	赤目ハイツ	赤目町新川	85,777	250	S50.1	S52.6	287	114.8
4	四季が丘	安部田	31,877	124	S47.	-		
5	夏秋台ハイツ	夏秋	29,234	112	S46.7	S48.3		
6	緑が丘(1期)	新田	10,389	75	S47.11	S48.3		
7	エクセルハイツ(1期)	新田	39,651	105	-	S50.9		
8	グリーンハイツ	新田	51,511	159	-	S44.7		
9	うぐいす台1期	東田原	95,210	309	-	S47		
10	うぐいす台2期	東田原、西田原	119,991	328	-	S50.9		
11	桔梗が丘青葉台	美旗町池の台東、池の台西(池の台)	160,545	426	S52.9	S54.12	361	84.7
12	名張青葉台	美旗町藤が丘	68,518	269	S57.12	S58.12	180	66.9
13	御幸団地	美旗町中1番	14,692	66	S47.	-	341	111.4
14	名張美旗駅前団地	美旗町中1番	61,299	240	SS51.2	S53.11		
15	みはた団地	美旗町中2番~3番	198,100	608	S52.10	-	576	94.7
16	希望ヶ丘桜苑	美旗町南西原	117,058	287	S51.6	S54.11	282	98.3
17	すずらん台	すずらん台東1~5番町 すずらん台西1~4番町	927,206	2,386	S53.8	S55.12	1,557	65.3
18	富貴ヶ丘1期	富貴ヶ丘1~3番町	258,958	864	S45.5	S47.5	563	65.2
19	富貴ヶ丘2期	富貴ヶ丘4番町	116,775	323	S49.4	S50.7	360	111.5
20	富貴ヶ丘3期	富貴ヶ丘5~6番町	239,775	589	S55.6	S57.3	556	94.4
21	梅が丘	梅が丘	971,400	2,600	S58.1	S62.6	2,681	103.1
22	緑が丘	緑が丘	331,712	1,084	S47.3	S48.4	950	87.6
23	さつき台	さつき台	244,404	672	S49.10	S54.6	507	75.4
24	桔梗が丘紫野住宅地	桔梗が丘西6番町	74,735	191	H3.11	H6.2	191	100.0
25	百合が丘	百合が丘	1,563,879	2,860	S53.10	H2.8	2,683	93.8
26	春日丘住宅地	春日丘	661,489	1,003	H5.9	H12.4	339	33.8
27	蔵持町里団地	桔梗が丘西1番町	57,381	179	S52.1	S53.5	201	112.3
28	桔梗が丘1~5工区	桔梗が丘	1,432,372	3,718	S40.3	S47.10	3,871	104.1
29	桔梗が丘7-1工区	桔梗が丘	425,800		S48.5	S50.5		
30	桔梗が丘7-2工区	桔梗が丘	165,035		S54.2	S56.5		
31	桔梗が丘南6-1工区	桔梗が丘南1~4番町	293,584	620	S51.6	S52.10	631	101.8
32	桔梗が丘西8工区	桔梗が丘西2~5番町	454,955	1,030	S61.4	H3.6	905	87.9
33	つつじが丘	つつじが丘	1,897,734	4,668	S51.2	S54.5	4,114	88.1
34	中央東地区	鴻之台	455,893	772	S56.11	S62.3	943	122.2
35	中央西地区	希央台	421,600	990	H8.5	H20.2	537	54.2
36	青蓮寺住宅地	南百合ヶ丘	87,201	217	H8.1	H9.5	163	75.1
37	グリーンビュー桔梗が丘住宅地	桔梗が丘西7番町	33,782	104	H9.5	H10.7	108	103.8
		造成済合計	12,263,252	28,442			23,987	84.3
		造成中合計	-	-				
		計画中合計	-	-				
		総計	12,263,252	28,442			23,987	84.3

資料:都市計画室(建築開発担当)

89. 道路状況

平成30年4月1日現在

区分	道路延長(km)	舗装延長(km)	舗装率(%)	改良済延長(km)	改良率(%)
国道	31.8920	31.8920	100.0	30.2083	94.7
県道	84.6402	84.6402	100.0	48.8370	57.7
	主要地方道	29.0334	29.0334	100.0	24.4057
一般地方道	55.6068	55.6068	100.0	24.4313	43.9
市道	798.4328	513.7951	64.4	394.2445	49.4
計	914.9650	630.3273	68.9	473.2898	51.7

※延長は実延長で計算。

資料:維持管理室

90. 都市計画道路の状況

令和元年5月1日現在

名 称	計 画 決 定			施行済 延 長	概成済 延 長	計画決定 (変更) 年 月 日	備 考
	道 路 名	延長m	幅員m				
国道 165 号 線	約 12,020	16	2	2,210	9,810	H20.4.25	
国道 368 号 線	約 7,150	20	4	2,440	4,710	H20.4.25	
黒田西原町線	約 5,960	12	2	2,350	3,040	H12.1.28	広場 1,800 m ²
名張駅桔梗が丘線	約 4,900	16	2	4,900	0	H20.4.25	広場 3,300 m ²
桔梗が丘西田原線	約 3,470	16	2	1,260	2,210	H20.4.25	
桔梗が丘中央線	約 2,020	16	2	2,020	0	H20.4.25	広場 5,800 m ²
赤坂夏秋橋線	約 2,600	14	2	1,720	250	H20.4.25	
東町中川原線	約 2,170	25	2	920	0	H20.4.25	
本町夏秋線	約 3,590	14	2	950	1,640	H14.1.29	
平尾南町下比奈知線	約 5,750	12	2	1,170	0	H20.4.25	広場 4,100 m ²
朝日町鍛冶町線	約 890	16	2	330	100	H20.4.25	
中の切猿喰線	約 560	16	2	560	0	H20.4.25	
下比奈知線	約 680	12	2	0	0	H20.4.25	
平尾朝日町線	約 1,350	12	2	1,350	0	H20.4.25	
名張駅赤目線	約 4,275	12	2	0	0	H20.4.25	広場 4,000 m ²
平尾中央公園線	約 1,610	12	2	1,610	0	H20.4.25	
平尾蔵持線	約 1,050	12	2	1,050	0	H20.4.25	
名張駅東西連絡線	約 70	4		70	0	S63.7.25	
合 計	約 60,115			24,910	21,760		

資料:都市計画室

91. 都市計画用途地域

平成31年4月1日現在

種 類	面 積 ha	建築物の延べ 面積の敷地面積 に対する割合	建築物の建築 面積の敷地面積 に対する割合	建築物 の 高 さ の 限 界	構成比 (%)
第一種低層 住居専用地域	302	10/10以下	5/10以下	10m	34.8
第二種低層 住居専用地域	8	15/10以下	5/10以下	12m	0.9
第一種中高層 住居専用地域	27	20/10以下	6/10以下	-	3.1
第二種中高層 住居専用地域	50	20/10以下	6/10以下	-	5.8
第一種住居地域	127	20/10以下	6/10以下	-	14.6
第二種住居地域	114	20/10以下	6/10以下	-	13.1
準住居地域	21	20/10以下	6/10以下	-	2.4
近隣商業地域	16	20/10以下	8/10以下	-	1.8
	56	30/10以下	8/10以下	-	6.5
小 計	72			-	8.3
商業地域	17	40/10以下	8/10以下	-	2.0
準工業地域	32	20/10以下	6/10以下	-	3.7
工業地域	28	20/10以下	6/10以下	-	3.2
工業専用地域	69	20/10以下	6/10以下	-	8.0
合 計	867				100.0

資料:都市計画室

92. 市営住宅構造別戸数

令和2年1月1日現在

団地別	総数	木造	耐火構造 簡易耐火構造
総計	281	30	251
夏見	61	30	31
徳明	45	—	45
東田原	25	—	25
比奈知	18	—	18
一ノ井	38	—	38
中川原	56	—	56
一ノ井改良	10	—	10
ハイツエイブリッジ	8	—	8
アドラブル	12	—	12
コーポジョイフル	8	—	8

資料: 営繕住宅室

93. 地区別建築確認申請件数及び主な団地別建築確認申請件数(再掲)

各年3月31日現在

地区名	平成26年	27	28	29	30
総数	292	300	329	335	313
名張	32	29	38	41	24
希中央台	13	4	10	10	14
鴻之台	16	10	10	15	6
蔵持	4	12	15	14	12
梅が丘	12	17	15	15	21
薦原	12	15	6	8	6
美旗	16	12	23	19	27
比奈知	2	8	2	5	0
富貴ヶ丘	16	19	22	19	18
すずらん台	6	9	7	7	9
つつじが丘	21	25	34	16	20
春日丘	2	2	5	3	0
錦生	2	3	3	4	1
赤目	6	16	10	10	10
箕曲	14	6	14	21	18
百合が丘	20	21	17	16	25
国津	1	-	0	1	0
桔梗が丘	48	46	46	47	38
桔梗が丘南	4	1	4	6	7
桔梗が丘西	15	16	18	25	24
(再掲)					
緑が丘	14	10	16	11	8
さつき台	7	4	5	6	10
美旗町中	5	9	8	9	11
池の台	2	5	0	3	3
南西原	2	1	1	4	1

資料:都市計画室(建築開発担当)

94. 家屋の評価に関する状況

各年1月1日現在

区分		年次	平成27年	28	29	30	令和元年
		木造	棟数	35,497	35,569	35,623	35,675
床面積(m ²)	3,198,068		3,216,002	3,232,057	3,252,606	3,272,679	
評価額(千円)	58,751,152		60,309,899	61,868,217	58,868,324	60,654,478	
非木造	棟数	12,169	12,245	12,290	12,330	12,399	
	床面積(m ²)	2,463,117	2,476,767	2,471,804	2,485,296	2,492,198	
	評価額(千円)	76,234,155	77,383,614	77,807,778	75,401,050	76,640,045	
合計	棟数	47,666	47,814	47,913	48,005	48,167	
	床面積(m ²)	5,661,185	5,692,769	5,703,861	5,737,902	5,764,877	
	評価額(千円)	134,985,307	137,693,513	139,675,995	134,269,374	137,294,523	

資料：課税室(固定資産税担当)

95. 家屋評価に関わる棟数及び床面積

(単位: m²、棟)

区分		年次	平成27年		28		29		30		令和元年	
			床面積(m ²)	棟数	床面積(m ²)	棟数	床面積(m ²)	棟数	床面積(m ²)	棟数	床面積(m ²)	棟数
木造	新增築分		26179	200	24839	197	24765	205	31215	231	26332	201
	減失分		9037	152	9280	148	11316	182	13192	218	9106	146
	差引増加分		17142	48	15559	49	13449	23	18023	13	17226	55
非木造	新增築分		16989	91	16252	76	17469	77	26307	78	23646	73
	減失分		8144	54	8839	53	26487	54	13812	55	11064	30
	差引増加分		8845	37	7413	23	-9018	23	12495	23	12582	43
合計	新增築分		43168	291	41091	273	42234	282	57522	309	49978	274
	減失分		17181	206	18119	201	37803	236	27004	273	20170	176
	差引増加分		25987	85	22972	72	4431	46	30518	36	29808	98

資料: 課税室(固定資産税担当)

12. 電気・ガス・水道

- 96 市内の電灯・電力の需要口数及び使用量
- 97 都市ガス供給状況
- 98 簡易ガス供給状況
- 99 都市ガス導管延長状況
- 100 簡易ガス導管延長状況
- 101 水道普及状況
- 102 上水道配水状況
- 103 上水道用途別使用量状況

96.市内の電灯、電力の需要口数及び使用量

年次 年度	電灯		電力
	需要口数(口)	使用量(MWh)	使用量(MWh)
平成26年	48,812	170,555	380,387
27	49,274	163,631	365,575
平成28年度	49,594	168,161	381,683
29	50,067	174,445	388,183
30	50,589	168,681	387,124

※1.掲載年を、平成28年から年度の値に変更。

資料：中部電力パワーグリッド株式会社(名張市内分)

※2.平成28年度以降、需要口数は年度末時点、
使用量は年度末累計値。

97. 都市ガス供給状況

(単位:供給量 千 m^3)

用途別		年次				
		平成27年	28	29	30	令和元年
家庭用	需要戸数	13,722	13,694	13,739	13,838	13,943
	供給量	5,870	5,564	5,838	5,601	5,578
商業用	需要戸数	411	411	415	416	405
	供給量	1,313	1,316	1,248	1,170	1,181
工業用	需要戸数	39	40	41	41	44
	供給量	14,246	14,846	16,158	16,146	15,658
その他	需要戸数	228	222	222	223	216
	供給量	1,711	1,705	1,734	1,707	1,689
合計	需要戸数	14,400	14,367	14,417	14,518	14,608
	供給量	23,140	23,431	24,977	24,624	24,107

※1.熱量は1 m^3 あたり10,750kcal。

※2.需要戸数は各年12月31日現在。

※3.表示単位未満を四捨五入しているため、合計と一致しない場合がある。

資料:名張近鉄ガス株式会社

98. 簡易ガス供給状況

(単位:供給量 m³)

用途別		年次	平成27年	28	29	30	令和元年
		家庭用	需要戸数	5,470	5,422	5,388	5,349
	供給量	979,543	925,163	964,558	915,838	906,010	
商業用	需要戸数	28	30	29	31	35	
	供給量	6,950	7,145	11,988	14,747	15,152	
工業用	需要戸数	-	-	-	-	-	
	供給量	5	-	-	-	-	
その他	需要戸数	29	30	31	31	31	
	供給量	17,763	19,525	22,283	21,154	20,043	
合計	需要戸数	5,527	5,482	5,448	5,411	5,419	
	供給量	1,004,261	951,832	998,828	951,739	941,205	

※1.熱量は1m³あたり24,000kcal。

※2.需要戸数は各年12月31日現在。

※3.表示単位未満を四捨五入しているため、合計と一致しない場合がある。

資料:名張近鉄ガス株式会社
上野ガス株式会社

99. 都市ガス導管延長状況

各年度末現在（単位：m）

管別		年度	平成26年度	27	28	29	30
		総延長	318,876	318,968	319,016	319,499	321,324
導管別	本管 (75m以上)	190,686	190,142	190,179	190,535	191,946	
	支管 (75m未満)	128,190	128,826	128,837	128,964	129,378	
ガス管種別	鑄鉄管	119,760	119,873	119,644	119,622	120,811	
	鋼管	108,407	104,728	100,929	98,684	96,472	
	PE管	90,709	94,367	98,443	101,193	104,041	

資料：名張近鉄ガス株式会社

100. 簡易ガス導管延長状況

平成31年3月31日現在(単位:m)

地点群別 管別		つつじが丘	すずらん台	うぐいす台	すみれが丘	藤が丘	富貴ヶ丘	南百合が丘	南西原	新川	雇用促進	美旗駅前団地	合計
		総延長	47,013	23,014	3,086	1,266	2,401	8,525	2,414	3,743	3,054	-	2,503
導管 別 (ガス 管種 別)	本管(鋳鉄管)	11,529	1,284	278	-	-	-	-	-	-	-	-	13,090
	支管(鋼管)	13,584	2,499	1,294	1,266	2,401	5,388	4	3,573	-	-	107	30,116
	PE管	21,900	19,232	1,515	-	-	3,137	2,410	170	3,054	-	2,396	53,813

※1.雇用促進については、内管扱いとなるので導管延長はない。

※2.表示単位未満を四捨五入しているため、合計と一致しない場合があります。

資料:名張近鉄ガス株式会社
上野ガス株式会社

101. 水道普及状況

平成31年3月31日現在

行政区域内 人口(A)	総 数		上水道		簡易水道		専用水道		飲料水供給施設		普及率(%)
	個所数	給水人口 (B)	個所数	給水人口	個所数	給水人口	個所数	給水人口	個所数	給水人口	$(B) \div (A) \times 100$
78,553	5	78,353	1	78,287	—	—	2	0	2	66	99.7

※行政区域内人口(A)は、住民基本台帳人口(外国人含む)。

資料:上下水道部

102. 上水道配水状況

各年度末現在

年度	年間総配水量 (千m ³)	1日最大配水量 (m ³)	施設能力 (m ³ /日)	給水人口(人)	普及率(%)
平成 26 年度	10,163	30,917	50,000	80,526	99.9
27	10,104	30,661	50,000	80,007	99.9
28	10,152	30,930	50,000	79,204	99.7
29	10,389	30,639	50,000	78,614	99.7
30	10,289	34,798	50,000	78,287	99.7

※普及率 = $\frac{\text{給水人口}}{\text{行政区域内人口}} \times 100$

資料:上下水道部

103. 上水道用途別使用量状況

平成30年度

区分	合計	家事用	業務用	浴場用	臨時用
使用量(千m ³)	9,416	7,134	2,282	0	0
構成比 (%)	100%	80.0%	20.0%	0.0%	0.0%

資料:上下水道部

13. 教育及び文化

- 104 就学前児童(5歳児)の状況
- 105 幼稚園の状況
- 106 小学校の状況
- 107 中学校の状況
- 108 高等学校の状況
- 109 高等専門学校¹の状況
- 110 中学校卒業後の状況
- 111 高等学校卒業後の状況
- 112 市民センターの学級・講座開催状況
- 113 図書館の利用状況
- 114 分類別蔵書冊数の推移
- 115 体育施設の利用状況
- 116 スポーツ行事参加者の推移
- 117 社会教育施設等の概要
- 118 文化財一覧表
- 119 国指定・登録文化財
- 120 県指定文化財
- 121 市指定文化財
- 122 宗教法人宗派別内訳

104. 就学前児童(5歳児)の状況

各年5月1日現在

年次	幼稚園在園児数(a)			保育所措置 児童数 (b)	保育連携型 認 定子ども園(C)	(a) + (b) + (C)	住民基本台帳に よる満5歳児	5歳児における 在園及び措置率 (%)
	公立	私立	総数					
平成27年	74	284	358	327	—	685	704	97.3
28	70	279	349	289	24	662	676	97.9
29	79	279	358	288	24	670	680	98.5
30	65	192	257	291	119	667	671	99.4
令和元年	56	133	189	238	214	641	647	99.1

※1. 幼稚園在園児には市外の者及び外国人を含む。

※2. 住民基本台帳の数値は、各年4月1日現在で満5歳の者。

資料:情報政策室

105. 幼稚園の状況

各年5月1日現在

年次	園数	教員数	職員数	学級数	在園者数			入園者数
					総数	男	女	
平成27年	6	73	9	40	987	490	497	344
28	6	75	9	40	989	496	493	345
29	6	76	9	39	964	467	497	309
30	5	58	6	29	654	323	331	216
令和元年	4	40	5	20	448	214	234	153
(市立)	2	13	1	5	104	50	54	48
(私立)	2	27	4	15	344	164	180	105

資料: 学校基本調査(情報政策室)

令和元年5月1日現在

幼稚園名	園数	教員数	職員数	学級数	園児数
(市立)	2	13	1	5	104
名張幼稚園	1	5	1	2	49
桔梗南幼稚園	1	8	0	3	55
(私立)	2	27	4	15	344
桔梗が丘幼稚園	1	20	3	11	277
梅が丘幼稚園	1	7	1	4	67

資料: 学校基本調査(情報政策室)

106.小学校の状況

各年5月1日現在

年次及び 学校名	学校数	学級数 内()は 特別支援学級	複式学級		教員数	職員数	学校医 歯科医 薬剤師	児 童 数														
			学級数	児童数				総 数			1年		2年		3年		4年		5年		6年	
								総数	男	女	男	女	男	女	男	女	男	女	男	女		
平成27年	14	186(34)	-	-	283	79	44	4,096	2,036	2,060	333	339	336	324	357	326	324	357	340	347	346	367
28	14	190(38)	-	-	285	74	44	4,082	2,037	2,045	339	355	338	334	341	324	357	326	323	357	339	349
29	14	192(41)	-	-	281	73	46	4,067	2,068	1,999	367	306	340	353	338	336	339	320	357	327	327	357
30	14	192(42)	-	-	280	74	52	4,067	2,077	1,990	345	335	365	306	342	356	334	339	337	324	354	330
令和元年	14	194(47)	-	-	288	78	52	4,036	2,061	1,975	339	321	348	333	363	307	339	352	334	335	338	327
名張		20(6)	-	-	28	4	5	404	181	223	28	40	38	48	35	39	32	36	20	31	28	29
蔵持		10(4)	-	-	15	4	3	183	82	101	11	22	12	17	13	18	14	16	17	14	15	14
薦原		9(3)	-	-	13	4	3	103	51	52	13	9	6	12	2	3	9	12	11	10	10	6
比奈知		14(3)	-	-	21	8	3	281	151	130	21	16	23	15	34	28	25	20	20	26	28	25
美旗		17(5)	-	-	23	6	3	371	189	182	40	27	30	24	34	30	34	24	27	35	24	42
箕曲		7(1)	-	-	13	6	3	94	60	34	9	6	10	4	10	4	9	6	9	9	13	5
錦生赤目		8(1)	-	-	15	5	5	172	90	82	9	11	14	10	20	13	11	20	20	20	16	8
桔梗が丘		21(3)	-	-	29	6	7	510	269	241	37	35	53	35	46	49	40	40	46	47	47	35
桔梗が丘南		10(2)	-	-	16	6	3	200	110	90	24	16	13	16	13	8	20	14	23	12	17	24
桔梗が丘東		9(3)	-	-	13	6	3	170	75	95	15	18	16	17	13	16	12	16	8	15	11	13
つつしが丘		25(5)	-	-	37	6	5	631	328	303	46	50	50	64	63	43	57	54	56	52	56	40
すずらん台		9(3)	-	-	14	6	3	169	91	78	12	9	11	13	14	11	20	16	15	12	19	17
梅が丘		16(4)	-	-	24	5	3	315	165	150	33	26	30	23	26	18	21	31	34	24	21	28
百合が丘		19(4)	-	-	27	6	3	433	219	214	41	36	42	35	40	27	35	47	28	28	33	41

※教員数及び職員数は本務者のみ。

資料:学校基本調査(学校教育室)

107.中学校の状況

各年5月1日現在

年次及び学校名	学校数	学級数 内()は 特別支援学級	教員数	職員数	学校医 歯科医 薬剤師	生徒数								
						総数			1年		2年		3年	
						総数	男	女	男	女	男	女	男	女
平成27年	5	76(14)	151	10	17	2,107	1,112	995	397	324	366	321	349	350
28	5	76(15)	153	12	17	2,076	1,094	982	328	338	397	325	369	319
29	5	74(16)	152	11	27	2,031	1,037	994	314	333	330	337	393	324
30	5	73(15)	146	13	27	1,975	958	1,017	314	346	311	335	333	336
令和元年	5	73(16)	148	16	25	1,952	961	991	340	309	314	345	307	337
名張		15(3)	30	2	7	413	205	208	68	58	74	84	63	66
赤目		16(4)	32	4	3	424	209	215	73	70	73	72	63	73
桔梗が丘		11(2)	23	3	5	295	145	150	56	38	43	53	46	59
北		19(4)	39	4	5	517	265	252	95	86	87	77	83	89
南		12(3)	24	3	5	303	137	166	48	57	37	59	52	50

※教員数及び職員数は本務者のみ。

資料:学校基本調査(学校教育室)

108.高等学校の状況

各年5月1日現在

年次	学校数	教員数	職員数	生徒数			全日制						定時制				
				総数	男	女	総数	男	女	1年	2年	3年	総数	1年	2年	3年	4年
平成27年	3	154	21	1,711	699	1,012	1,681	680	1,001	515	591	575	30	10	7	6	7
28	4	153	22	1,674	695	979	1,641	673	968	549	511	591	33	15	9	6	3
29	4	146	21	1,583	685	898	1,555	668	887	509	540	506	28	5	13	7	3
30	2	134	15	1,556	727	829	1,521	703	818	482	505	534	35	11	6	12	6
令和元年	2	127	15	1,497	704	793	1,453	674	779	480	474	499	44	15	12	5	12

資料:学校基本調査(情報政策室)

令和元年5月1日現在

学校名	全日制			定時制		
	学級数	教員数	生徒数	学級数	教員数	生徒数
名張	15	50	591	4	8	44
名張青峰	23	69	862	-	-	-

資料:学校基本調査(各高等学校)

109高等専門学校 の 状況

各年5月1日現在

年次	教室数	教 員 数							職 員 数			入学 定員	学 生 数														建物 面積 (登記) (㎡)	敷地 面積 (㎡)
		総数	本 務					非常勤 講師	総数	本務	臨時		総 数			学 年 別												
			1年		2年		3年						4年		5年													
			総数	男	女	男	女						男	女	男	女	男	女	男	女								
平成27年	59	92	18	19	3	2	-	50	13	12	1	800	776	747	29	154	8	138	9	150	2	170	7	135	3	15,809	76,116	
28	61	88	15	19	4	3	-	47	12	11	1	800	819	786	33	167	3	151	7	134	9	168	7	166	7	15,905	76,116	
29	62	98	14	19	6	2	-	57	12	11	1	800	810	774	36	156	11	163	3	149	6	142	9	164	7	16,067	76,116	
30	64	99	15	19	8	1	-	56	11	10	1	800	839	797	42	172	13	153	11	165	3	167	6	140	9	16,654	76,116	
令和元年	64	102	17	18	8	-	-	59	12	11	1	800	871	828	43	168	9	172	13	147	11	174	5	167	5	16,654	76,116	

資料:近畿大学工業高等専門学校

110. 中学校卒業後の状況

各年5月1日現在

年次	総数	高等学校等 進学者 A	専修学校 (高等課程) 進学者 B	専修学校 (一般課程)等 入学者 C	公共職業 能力開発 施設等 入学者 D	就 職 者 E	左記以外 の者 F	不詳・死亡 G	再掲				進学率 (%)	就職率 (%)
									Aのうち 他県への 進学者	Aのうち 就職して いるもの	Bのうち 就職して いるもの	Cのうち 就職して いるもの		
平成27年	643	640	-	-	-	1	1	1	42	-	-	-	99.5	0.2
28	702	696	1	4	-	-	1	-	48	-	-	-	99.1	0.0
29	689	676	1	-	1	7	4	-	50	-	-	-	98.1	1.0
30	720	710	2	-	2	1	5	-	73	-	-	-	98.6	0.1
令和元年	674	671	-	-	-	-	3	-	54	-	-	-	99.6	0.0

資料:学校基本調査

111. 高等学校卒業後の状況

各年5月1日現在

年次	総数	大学等 進学者 A	専修学校 (専門課程) 進学者 B	専修学校 (一般課程) 等入学者 C	公共職業 能力開発 施設等 入学者 D	就 職 者 E	一時的な 仕事に 就いた者 F	左記以外の者、 死亡・不詳 G	再掲	大学等 進学率 (%)	左記以外の 大学・短大 進学率 (%)	専修学校 (先週課程) 進学率 (%)	就職率
									左記A～Dの うち就職 している者				(%)
平成27年	613	340	137	5	2	108	7	14	—	55.5	0.0	…	17.6
28	578	303	128	9	2	111	4	21	—	52.4	0.0	…	19.2
29	579	327	133	8	3	90	8	10	—	56.5	…	23.0	15.5
30	505	274	126	3	2	83	5	12	—	54.3	…	25.0	16.4
令和元年	533	269	139	4	—	90	7	24	—	50.5	…	26.1	16.9

資料：学校基本調査

112. 市民センターの学級・講座開催状況

上段：学級・講座・サークル数

下段：参加人数

センター名 年度・区分		名張市民センター	蔵持市民センター	梅が丘市民センター	薦原市民センター	美旗市民センター	比奈知市民センター	錦生市民センター	赤目市民センター	箕曲市民センター	百合が丘市民センター	国長津市民センター	長瀬市民センター	桔梗が丘市民センター	桔梗が丘南市民センター	つつじが丘市民センター	すずらん台市民センター	中央ゆめづくり館	合計
平成26年度	主催	6 1,951	10 2,741	7 501	3 1,877	6 3,549	6 1,106	3 266	9 1,586	8 521	9 2,153	4 420	13 10,420	11 3,512	6 2,045	3 1,763	104 34,411		
	サークル	68 18,518	36 9,654	29 6,995	11 1,451	40 11,731	23 3,985	16 2,991	20 5,184	16 3,193	42 13,426	12 1,794	97 35,663	86 28,087	20 5,638	6 3,153	522 151,463		
27	主催	7 2,633	11 2,579	6 1,390	8 2,028	6 3,739	6 1,114	3 171	14 1,990	9 609	8 2,918	5 597	13 4,842	14 3,879	10 1,838	9 4,107	129 34,434		
	サークル	66 18,930	35 9,394	30 7,506	12 1,429	40 10,631	21 3,681	15 2,757	19 6,704	15 3,907	43 8,247	12 1,752	99 38,883	86 28,329	20 5,929	9 4,744	522 152,823		
28	主催	7 2,690	12 2,298	6 1,102	10 1,751	6 3,903	7 1,243	9 89	15 3,681	15 824	12 637	5 792	14 6,933	9 4,799	5 1,638	13 3,535	145 35,915		
	サークル	66 16,585	34 10,597	35 9,650	13 1,677	37 10,501	23 3,614	12 2,267	20 6,574	16 4,023	42 13,671	13 1,877	99 39,081	78 27,990	20 5,653	8 5,257	516 159,017		
29	主催	7 3,204	12 2,136	6 619	10 1,646	7 4,156	6 805	11 177	19 3,068	15 1,172	17 778	5 …	13 6,846	9 1,768	5 1,655	9 3,082	151 31,112		
	サークル	62 16,369	33 10,454	37 11,062	13 1,518	38 11,028	22 2,810	12 2,100	20 5,765	17 3,904	42 13,838	15 …	98 37,486	77 27,689	18 5,157	8 4,928	512 154,108		
30	主催	7 3,426	13 2,242	6 861	8 1,584	7 3,762	5 804	3 267	18 3,196	15 906	18 338	5 474	7 7,007	8 4,588	4 1,754	12 2,984	136 34,193		
	サークル	63 15,546	34 10,275	37 11,755	13 1,524	36 10,696	21 2,438	12 2,185	20 5,691	18 5,247	42 13,765	15 2,217	97 36,821	75 28,595	17 5,049	9 5,059	509 156,863		

資料：文化生涯学習室

113. 図書館の利用状況

蔵書冊数は各年度末現在

年 度	平成26年度	27	28	29	30	
入 館 者	283,911	290,813	284,753	274,975	269,237	
蔵書冊数	300,070	301,045	305,585	311,993	309,064	
館外貸出	本 館	521,799	530,997	512,041	491,847	475,276
	移動図書館	55,254	52,910	50,158	49,684	42,055
	計	577,053	583,907	562,199	541,531	517,331

資料：図書館

114. 分類別蔵書冊数の推移

各年度末現在

分 類	平成26年度	27	28	29	30
総 数	300,070	301,045	305,585	311,993	309,064
総 記	16,305	15,848	15,936	16,120	15,939
哲 学 ・ 宗 教	11,282	11,300	11,505	11,830	12,028
歴 史 ・ 地 理	25,364	25,007	25,303	25,751	25,569
社 会 科 学	32,073	31,819	32,038	32,866	32,894
自 然 科 学	19,089	19,673	19,718	20,289	19,683
技 術	23,240	23,049	24,364	23,896	22,823
産 業	9,836	9,998	10,107	10,282	9,617
芸 術	27,672	27,382	27,442	27,736	27,831
言 語	5,809	5,723	5,760	5,849	5,779
文 学	129,400	131,246	133,412	137,374	136,901

資料：図書館

115. 体育施設の利用状況

(単位:人)

区分 \ 年度	平成26年度	27	28	29	30
市 総 合 体 育 館	54,963	59,343	55,653	59,595	55,635
市 民 プ ー ル	7,523	10,263	10,794	6,097	3,769
市 民 テ ニ ス コ ー ト	40,845	40,913	39,839	33,959	30,588
市 民 野 球 場	9,299	9,110	11,361	8,347	6,938
市 民 陸 上 競 技 場	24,663	27,131	12,174	43,415	39,690
市 タ ー ゲ ッ ト ・ バ ー ド ゴ ル フ 場	5,117	4,511	4,568	3,826	2,956
市 民 ゲ ー ト ボ ー ル 場	1,750	1,651	885	490	136
武 道 館 (武 道 交 流 館 い き い き 内)	33,011	37,610	39,989	43,975	44,433
つ っ じ が 丘 公 園 (運 動 場 、 テ ニ ス コ ー ト 、 グ ラ ウ ン ド ゴ ル フ 場 、 ゲ ー ト ホ ー ル 場)	11,620	13,035	15,063	12,213	10,768
薦 原 公 園 (運 動 場 、 テ ニ ス コ ー ト 、 ゲ ー ト ホ ー ル 場)	4,295	4,603	4,295	2,620	2,469
八 幡 2 号 公 園 運 動 場	9,050	10,347	9,050	10,035	8,702
新 田 ゲ ー ト ボ ー ル 場	-	-	-	1,902	1,726
合 計	202,136	218,517	203,671	226,474	207,810

資料: 市民スポーツ室

116. スポーツ行事参加者の推移

(単位:人又はチーム)

行 事 名	対 象	平成26年度	27	28	29	30	
体育・健康フェスティバル	全市民	4,080	4,107	4,428	5,646	-	
比奈知湖紅葉マラソン	一般男女	589	612	562	485	543	
青蓮寺湖駅伝競走大会	一般男女	566	832	820	750	820	
市レクスポフェア	全市民	500	500	500	400	330	
市民総合体育大会(体育協会関係)	テニ	全市民	63	81	62	34	37
	卓球	全市民	124	103	51	104	130
	ソフトテニス	全市民	一般男子13チーム 一般女子5チーム 中学男子43チーム 中学女子46チーム	一般男子30チーム 一般女子10チーム 中学男子47チーム 中学女子45チーム	一般男子30チーム 女子5チーム 中学生男子50チーム 女子42チーム	一般男子25チーム 一般女子8チーム 中学生男子50チーム 女子42チーム	一般男子19チーム 女子10チーム シニア4チーム 中学生男子50チーム 女子42チーム
	バレーボール	全市民	女子8チーム	女子5チーム	6チーム	6チーム	6チーム
	バドミントン	全市民	78	85	61	83	64
	水泳	全市民	-	67	96	89	57
	陸上競技	全市民	208	148	134	134	115
	ソフトボール	全市民	男子11チーム 女子3チーム	男子9チーム 女子2チーム	男子9チーム 女子2チーム	男子5チーム 女子3チーム	男子7チーム 女子3チーム
	野球	全市民	15チーム	12チーム	13チーム	12チーム	9チーム
	剣道	全市民	200	200	200	200	200
	ボウリング	全市民	28	34	34	11	27
	クレ射撃	全市民	-	-	-	-	-
	バスケットボール	全市民	男子19チーム 女子6チーム	男子18チーム 女子6チーム	男子19チーム 女子7チーム	男子16チーム 女子5チーム	男子18チーム 女子4チーム
	ゴルフ	全市民	186	187	163	148	180
	サッカー	全市民	-	-	-	-	-
	アーチェリー	全市民	36	29	36名	32	15
	ゲートボール	全市民	13チーム	-	-	50	-
	ハンドボール	全市民	男子10チーム 女子10チーム	男子12チーム 女子10チーム	男子13チーム 女子12チーム	男子10チーム 女子9チーム	男子12チーム 女子8チーム
	なぎなた	全市民	15	-	-	-	-
	空手道	全市民	48	27	77	88	82
弓道	全市民	13	18	18	15	14	
市民大会(レクリエーション協会)	グラウンドゴルフ	全市民	445	435	426	408	435
	ソフトバレーボール	全市民	230	128	142	102	79
	インディアカ	全市民	-	-	-	-	-
	ターゲット・バードゴルフ	全市民	80	64	27	24	25
	民踊講習会	全市民	26	26	35	-	-
	健康体操	全市民	-	-	150	59	-
	ファミリーバドミントン	全市民	65	-	-	70	55
	名張音頭普及講習会	全市民	44	56	35	44	31
	フリーピンポン	全市民	82	124	-	-	-
ペタンク	全市民	38	52	30	18	26	

資料:市民スポーツ室

117. 社会教育施設等の概況

(1) 市民センター等

令和元年12月31日現在

名 称	所在地	構 造	建築年度	建物延面積 (㎡)	職 員 数	
					館 長 等	地域事務員
名 張 市 民 セ ン タ ー	上八町	鉄筋2階	昭和57年	1,248	1	3
蔵 持 市 民 セ ン タ ー	蔵持町原出	鉄筋2階	昭和55年・昭和61年(増築) ・平成26年(増築)	588	1	3
梅 が 丘 市 民 セ ン タ ー	梅が丘	鉄筋平屋	平成8年	677	1	4
薦 原 市 民 セ ン タ ー	薦 生	鉄筋2階	昭和54年・平成19年(増築)	634	1	3
美 旗 市 民 セ ン タ ー	美旗町南西原	鉄筋2階	平成10年	1,417	1	4
比 奈 知 市 民 セ ン タ ー	下比奈知	木造平屋	平成7年(改築)	492	1	3
錦 生 市 民 セ ン タ ー	安部田	木造平屋	平成5年・平成23年(増築)	415	1	2
赤 目 市 民 セ ン タ ー	赤目町丈六	鉄筋2階	昭和50年・平成12年(改築) ・平成25年(改築)	1,031	1	2
箕 曲 市 民 セ ン タ ー	夏 見	鉄筋2階	昭和51年・平成23年(増築)	444	1	3
国 津 の 杜 (くにつふるさと館)(生涯学習拠点施設)	神屋	鉄筋平屋	平成16年	432	1	2
長 瀬 市 民 セ ン タ ー	長瀬	鉄筋2階	昭和53年	334		
桔 梗 が 丘 市 民 セ ン タ ー	桔梗が丘	鉄筋2階	昭和53年・平成20年(増改築)	1,658	1	8
桔 梗 が 丘 南 市 民 セ ン タ ー	桔梗が丘	鉄筋2階	昭和59年	409		
つ つ じ が 丘 市 民 セ ン タ ー	つつじが丘	鉄筋2階	昭和59年・平成16年(増築)	1,482	1	5
百 合 が 丘 市 民 セ ン タ ー	百合が丘	鉄骨平屋	平成9年・平成27年(増築)	862	1	4
す ず ら ん 台 市 民 セ ン タ ー	すずらん台	木造平屋	平成10年	499	1	5
中 央 ゆ め づ く り 館 (名張市防災センター) (生涯学習推進事業拠点施設)	鴻之台	鉄筋2階	平成22年	466	1	4

※館長及び地域事務員は地域づくり組織で雇用。

(2) 図書館

令和元年12月31日現在

名 称	所在地	構 造	建築年度	建物延面積 (㎡)	職 員 数	
					館 長	主事他
市立図書館	桜ヶ丘	鉄筋2階	昭和61年	2,069.62	1	2

(3) 青少年センター

令和元年12月31日現在

名 称	所在地	構 造	建築年度	建物延面積 (㎡)	職 員 数	
					センター長	主事他
adsホール	松崎町	鉄筋4階	昭和58年・平成6年(増築)	2,869.40	1	4

(4) 郷土資料館

令和元年12月31日現在

名 称	所在地	構 造	建築年度	建物延面積 (㎡)	職 員 数	
					館長	主事他
名張市郷土資料館	安部田	鉄筋3階	昭和56年	1,992.16	-	兼2

(5) 教育集会所

令和元年12月31日現在

名 称	所在地	構 造	建築年度	建物延面積 (㎡)	職 員 数	
					館長	主事他
比奈知教育集会所	下比奈知	鉄筋コンクリート平屋	昭和54年	204	併1	併2
一ノ井教育集会所	赤目町一ノ井	鉄骨造2階建 (一ノ井児童館と複合施設)	平成2年	196	併1	併3
百々教育集会所	神 屋	木造平屋	昭和49年	124	-	-

(6) 武道交流館いきいき

令和元年12月31日現在

名 称	所在地	構 造	建築年度	建物延面積 (㎡)	構 成
武道交流館いきいき	蔵持町里	鉄筋コンクリート造 2階建一部鉄骨造	平成18年	4,774 うち 交流館部分 838.70 うち 武道館部分 2,030.59	多目的ホール 市民交流室 和室 料理教室 工芸室 まちづくり活動室 会議室1 会議室2 健康トレーニング室 第1道場 751.68㎡ 第2道場 751.68㎡ 弓道場 527.23㎡

(7) 体育施設

令和元年12月31日現在

名 称	所在地	構 造	建築年度	建物延面積 (㎡)	構 成
HOS名張アリーナ (名張市総合体育館)	夏 見	鉄筋コンクリート 2階建 (一部3階)	昭和52年	4,386	主競技場 バレーボール 3面 バドミントン 6面 バスケットボール 2面 卓球 21面 テニス 2面 ハンドボール 1面 卓球室 トレーニング室 (収容人員) 1階 2,100人 2階 880人
市民プール	夏 見	50m 25m 幼 児 用	昭和56年 昭和44年 昭和44年	10,344	8コース 7コース 水深30cm～60cm
市民テニスコート	夏 見	全天候型 (ハード4面) (人工芝5面)	昭和63年	10,200	9面 (うち6面夜間照明有) 練習板 1面
メイハンスタジアム (市民野球場)	夏 見	—	昭和53年	敷地 26,900 グラウンド 14,000	両翼 91.4m センター 120.0m (観客収容人員)10,000人
ターゲット・バード ゴルフ場	夏 見	—	平成13年	敷地 3,634	ターゲット・バードゴルフ場 9ホール
メイハンフィールド (市民陸上競技場)	夏 見	—	昭和54年	敷地 22,260 フィールド 10,006	400m 8コース (観客収容人員)800人
武道館 (武道交流館いきいき内)	蔵持町里	鉄筋2階 (一部鉄骨)	平成18年	武道館部分 2,030.59	第1道場2面・第2道場2面 弓道場 5人立
市民ゲートボール場	夏 見	—	昭和63年	敷地 1,708	2面

令和元年12月31日現在

名 称	所在地	構 造	建築年度	建物延面積 (㎡)	構 成
薦原公園	薦 生	—	平成元年	敷地 17,000	ソフト 1面 テニス 2面 ゲートボール 2面
つつじが丘公園	つつじが丘	—	昭和63年	敷地 22,860	テニス 2面 ゲートボール 1面 グランドゴルフ場9ホール グラウンド
八幡2号公園運動場	八 幡	—	平成3年	敷地 13,437	ソフト 2面 サッカー 1面 陸上競技場 1面
滝之原体育館	滝之原	鉄筋コンクリート	昭和62年	648	バレーボール 1面 バトミントン 2面 バスケットボール 1面
滝之原運動場	滝之原		明治5年	敷地 6.075	サッカー 1面 ソフト 1面
錦生体育館	安部田	鉄筋コンクリート	明治6年	648	バレーボール 1面 バトミントン 2面 バスケットボール 1面
錦生運動場	安部田		明治6年	敷地3.990	サッカー 1面 ソフト 1面
国津体育館	神屋	鉄筋コンクリート	昭和64年	651	バレーボール 1面 バトミントン 2面 バスケットボール 1面
国津運動場	神屋		明治8年	敷地 7.341	サッカー 1面 ソフト 1面
長瀬体育館	長瀬	鉄筋コンクリート	昭和61年	493	バレーボール 1面 バトミントン 2面 バスケットボール 1面
新田ゲートボール場	新田	鉄骨造りテント張り	平成28年	敷地 977	ゲートボール 2面
市民ホッケー場	百合が丘	サンドレスト人工芝	令和元年	7074	ホッケー場 1面

資料:教育委員会・地域経営室

118. 文化財一覽表

令和元年10月1日現在

内 訳	総 数	国 指 定・登録	県 指 定	市 指 定
総 数	91	21	13	57
建 造 物	13	12	1	
絵 画	9		1	8
彫 刻	15	3	3	9
工 芸 品	17	2	2	13
書 跡 ・ 典 籍	11		1	10
歴 史 資 料	2			2
考 古	6		1	5
有 形 民 俗	1		1	
無 形 民 俗	3			3
史 跡	6	2	2	2
天 然 記 念 物	7	1	1	5
名 勝	1	1		

資料:文化生涯学習室

119. 国指定・登録文化財

種別	名称	時代	指定年月日	所有者	所在地
彫刻	木造聖観音立像	平安	大正 2. 8.20	弥勒寺	西田原2888
〃	木造十一面観音立像	〃	大正 4. 8.10	〃	〃
〃	木造不動明王立像	〃	大正 5. 8.17	無動寺	黒田902
工芸	木造黒漆厨子	室町	明治45. 2. 8	福成就寺	箕曲中村1041
〃	石燈籠	鎌倉	大正 5. 8.17	延寿院	赤目町長坂751
史跡	美旗古墳群				
	馬塚	古墳	昭和53.10.17	名張市	美旗町中1番252
	小塚	〃	〃	名張市	〃 238
	女良塚	〃	〃	名張市ほか	新田字女良塚994ほか
	赤井塚	〃	〃	名張市	上小波田字赤井793
	殿塚	〃	〃	名張市	新田字女良塚964
	貴人塚	〃	〃	名張市	下小波田字大塚773
	毘沙門塚	〃	〃	名張市ほか	新田字女良塚1061ほか
〃	夏見廃寺跡	飛鳥	平成 2. 3. 8	名張市	夏見字男山2810ほか
名勝	赤目の峡谷	一	大正14.10. 8	延寿院ほか	赤目町長坂
天然記念物	オオサンショウウオ	一	昭和27. 3.29	一	地域を定めず・特別天然記念物
登録文化財	川地写真館	大正	平成20. 7.23	個人	新町
〃	旧細川家住宅	明治	平成21. 1.22	名張市	新町
〃	大和屋店舗	江戸	平成21. 8.25	個人	本町
〃	岡村家住宅主屋	江戸	平成23.10.28	個人	本町
〃	梅田家住宅	江戸	平成24. 8.13	個人	上八町
〃	木屋正酒造店舗兼主屋	江戸	平成25. 3.29	個人	本町
〃	山口家住宅主屋	明治	平成25.11.15	個人	上八町
〃	保田家住宅主屋・蔵	明治	平成26. 4. 5	個人	上本町
〃	中井家住宅主屋	明治	平成27.11.17	個人	元町
〃	貝増家住宅主屋	明治	平成29. 5. 2	個人	柳原町
〃	小川家住宅主屋・東蔵・西蔵	江戸・明治	平成29.10.27	個人	榊町
〃	山中家住宅主屋・離れ・北蔵・南蔵	江戸・明治	令和元. 9.10	個人	本町

資料:文化生涯学習室

120. 県指定文化財

種 別	名 称	時 代	指 定 年 月 日	所 有 者	所 在 地
建 造 物	杉 谷 神 社 本 殿	江 戸	昭 和 35. 5. 17	杉 谷 神 社	大 屋 戸 62
絵 画	紙 本 着 色 北 野 天 神 縁 起	室 町	〃	〃	〃
彫 刻	木 造 薬 師 如 来 坐 像	平 安	昭 和 51. 3. 31	弥 勒 寺	西 田 原 2888
〃	木 造 弥 勒 菩 薩 坐 像	〃	〃	〃	〃
〃	能 ・ 狂 言 面	室 町	昭 和 59. 3. 27	宇 流 富 志 禰 神 社	平 尾 3322
工 芸	石 燈 籠	室 町	昭 和 16. 9. 16	春 日 神 社	矢 川 691
〃	石 造 燈 籠	南 北 朝	昭 和 16. 10. 21	勝 手 神 社	黒 田 1176
典 籍	永 保 記 事 略 附 録 (藤 堂 采 女 家 旧 蔵 本)	江 戸	平 成 20. 3. 19	名 張 市	丸 之 内 54-3
考 古 資 料	夏 見 廃 寺 出 土 埴 仏 ・ 塑 像	白 鳳	平 成 15. 3. 17	名 張 市	夏 見 字 赤 坂 2759
民 俗	手 漉 和 紙 製 造 具	明 治	昭 和 51. 3. 31	名 張 市	安 部 田 2270
史 跡	名 張 藤 堂 家 邸 跡	江 戸	昭 和 28. 5. 7	名 張 市	丸 之 内 54-3
〃	琴 平 山 古 墳	古 墳	平 成 18. 3. 17	八 幡 神 社 ほか	赤 目 町 檀 字 横 山 602-1 ほか
天 然 記 念 物	長 瀬 の ヒ ダ リ マ キ ガ ヤ		昭 和 11. 4. 2	個 人	長 瀬 1449

資料:文化生涯学習室

121. 市指定文化財

種別	名称	時代	指定年月日	所有者	所在地
絵画	両界曼荼羅	鎌倉	昭和32.3.20	無動寺	黒田902
"	阿弥陀如来来迎図	"	"	"	"
"	和州騒動の図	江戸	昭和33.3.10	赤目町柏原区	赤目町柏原464
"	名張城下町地図	"	"	個人	新町173
"	釈迦涅槃図	室町	昭和37.4.6	丈六寺	赤目町丈六529
"	一の鳥居建立の図屏風	江戸	"	個人	新町183
"	綿絵	江戸・明治	昭和49.8.5	名張市	安部田2270
"	護念寺涅槃図	室町	平成19.4.5	宝泉寺	安部田2200
彫刻	観瀑図誌版木	江戸	昭和33.3.10	個人	本町336
"	木造役行者倚像	室町	昭和37.4.6	弥勒寺	西田原2888
"	納経版木と宝印版木	"	"	延寿院	赤目町長坂751
"	木造薬師如来坐像	平安	昭和49.8.5	龍性院	滝之原4051
"	木造阿弥陀如来立像	江戸	"	栄林寺	本町204
"	上比奈知国津神社境内二尊石仏	南北朝	平成13.5.17	国津神社	上比奈知81
"	蓮福寺二尊石仏	"	"	蓮福寺	神屋2658
"	上比奈知墓地石仏	"	"	上比奈知区	上比奈知1078
"	法然寺木造阿弥陀如来立像	平安	"	栄林寺	本町204
工芸	石造十三重塔	鎌倉	昭和32.3.20	福成就寺	箕曲中村1041
"	銅鏡	室町	昭和33.3.19	国津神社	奈垣2042
"	法然寺供養塔	南北朝	"	栄林寺	黒田1997
"	石造十三重塔	鎌倉	昭和37.4.6	延寿院	赤目町長坂751
"	石造五輪塔	"	"	丈六寺	赤目町丈六529
"	梵鐘	江戸	"	専称寺	希央台4-40
"	寿栄神社の具足	"	昭和45.9.7	寿栄神社	丸之内54-3
"	備前長船の刀剣	戦国	"	"	"
"	石造五輪塔	鎌倉	"	蓮福寺	南古山1777
"	一の鳥居	江戸	"	宇流富志禰神社	中町
"	石造鳥居	"	"	"	平尾3322
"	石造手水鉢	"	"	"	"
"	石造十三重塔	室町	昭和54.8.10	春日神社	蔵持町原出376
書跡	棟札	安土桃山	昭和33.3.10	国津神社	奈垣2042
"	新田開発関係文書	江戸	"	新田区	桜ヶ丘3088-156(市立図書館)
"	切支丹禁制文書	"	"	西方寺	南町476
"	一の鳥居奉納帳	"	昭和37.4.6	個人	中町369
"	蓮如上人筆六字名号	室町	"	西光寺	蔵持町里2751
"	大般若経	江戸	"	丈六寺	赤目町丈六529
"	法華経	"	"	"	"
"	大般若経	平安	昭和45.9.7	杉谷神社	大屋戸62
"	村部家旧蔵書	江戸	平成22.3.9	名張市	丸之内54-3
"	延寿院津藩主寄進状	江戸	平成30.3.13	延寿院	赤目町長坂751
歴史資料	名張藤堂家関係資料	江戸	平成8.7.5	名張市	丸之内54-3
"	伊賀国天保国絵図下図	"	平成19.4.5	個人	南町635
考古資料	石匙	縄文	昭和35.2.6	名張市	安部田2270
"	須恵器杯(貝入り)	古墳	"	名張市	安部田2270
"	石棒	縄文	昭和37.4.6	個人	夏見832
"	石斧	"	昭和45.9.7	個人	赤目町相楽559-2
"	鈴入台付小壺	古墳	昭和49.8.5	名張市	安部田2270
無形民俗	松明調進行事		昭和31.5.10 平成14.2.18	伊賀一ノ井松明講	赤目町一ノ井
"	八幡神社の若子祭		昭和45.9.7 平成13.2.21	滝之原区	滝之原
"	火縄づくりの製作技術		平成31.4.2	上小波田火縄保存会	上小波田
史跡	宮山古墳	古墳	昭和37.4.6	春日神社	赤目町一ノ井610
"	鹿高神社境内古墳	"	昭和45.9.7	鹿高神社	安部田1942-3
天然記念物	オオサンショウウオの生息地		昭和33.3.10		赤目・箕曲地区
"	枝垂れ桜		昭和37.4.6	延寿院	赤目町長坂751
"	野花菖蒲の群落		昭和49.8.5	個人	安部田1051
"	長瀬のコツブガヤ		平成17.4.18	個人	長瀬1449
"	八幡夏秋地区のギフチョウ		平成21.2.4		八幡・夏秋地区

122.宗教法人宗派別内訳

平成31年3月31日現在

神 社 神 道 系		仏 教 系			
神 社 本 庁	32	天 台 宗	1	真 宗 大 谷 派	3
計	32	天 台 真 盛 宗	1	融 通 念 仏 宗	1
教 派 神 道 系		高 野 山 真 言 宗	5	曹 洞 宗	1
神 道 大 教	0	真 言 宗 醍 醐 派	12	日 蓮 宗	4
黒 住 教	1	真 言 宗 東 寺 派	1	真 言 律 宗	2
金 光 教	1	真 言 宗 豊 山 派	11	真 言 宗 室 生 寺 派	4
単 立	2	浄 土 宗	3		
計	4	浄 土 真 宗 本 願 寺 派	3	計	52
キ リ ス ト 教 系		諸 教			
日 本 基 督 教 団	1	天 理 教	22		
計	1	計	22	総 計	111

資料:三重県環境生活部文化振興課

14. 労働

- 123 一般職業紹介状況
- 124 新規学校卒業者職業紹介状況(平成31年3月卒業)
- 125 高年齢者の職業紹介による就業状況
- 126 高年齢者の職群別就業状況
- 127 三重県の常用労働者の1人当たり平均月間現金給与額
- 128 産業別雇用の状況(三重県)
- 129 雇用保険適用状況
- 130 雇用保険給付状況

123. 一般職業紹介状況

区分 年度	新規求職申込件数			月間有効求職者数			就職件数			月間有効求人数			求人倍率		就職率	
	計	受給資格 決定件数	中高年	計	受給資格 実人員	中高年	計	受給者	中高年	計	新規 求人数	充足数	新規	有効	受給者	中高年
平成26年度	9,589	2,316	4,205	38,081	8,932	17,765	3,157	630	1,287	49,406	18,290	2,800	1.91	1.30	7.05	7.24
27	8,920	2,301	4,083	35,456	8,788	17,257	2,793	627	1,189	44,928	16,405	2,442	1.84	1.27	7.13	6.89
28	8,537	2,115	3,965	33,926	8,837	16,811	2,848	605	1,244	44,875	16,226	2,750	1.90	1.32	6.85	7.40
29	7,845	1,887	3,805	30,613	6,875	15,409	2,597	500	1,107	42,368	15,014	2,207	1.91	1.38	7.27	7.18
30	7,741	1,903	4,025	30,975	7,038	16,781	2,539	523	1,267	43,176	14,949	2,123	1.93	1.39	7.43	7.55
平成30年4月	930	265	512	2,845	473	1,533	266	41	124	3,833	1,318	243	1.42	1.35	8.67	8.09
5月	762	216	402	2,927	652	1,591	270	60	144	3,492	1,012	228	1.33	1.19	9.20	9.05
6月	596	153	303	2,819	653	1,549	230	56	107	3,372	1,255	172	2.11	1.20	8.58	6.91
7月	601	140	299	2,704	703	1,466	197	41	89	3,235	1,131	157	1.88	1.20	5.83	6.07
8月	608	137	297	2,644	712	1,428	174	40	97	3,360	1,127	130	1.85	1.27	5.62	6.79
9月	622	141	304	2,559	629	1,350	194	34	83	3,334	1,199	151	1.93	1.30	5.41	6.15
10月	691	181	356	2,545	638	1,332	229	48	112	3,508	1,288	189	1.86	1.38	7.52	8.41
11月	564	146	301	2,478	569	1,337	169	44	92	3,799	1,480	140	2.62	1.53	7.73	6.88
12月	455	90	230	2,315	526	1,261	210	47	109	3,699	1,080	182	2.37	1.60	8.94	8.64
平成31年1月	674	149	371	2,301	505	1,254	170	35	90	3,749	1,431	149	2.12	1.63	6.93	7.18
2月	587	138	313	2,350	486	1,297	188	33	94	3,927	1,437	169	2.45	1.67	6.79	7.25
3月	651	147	337	2,488	492	1,383	242	44	126	3,868	1,191	213	1.83	1.55	8.94	9.11

※1. 本表は、ハローワーク伊賀管内である。

※2. 学卒者を除き、パートを含む。

資料：ハローワーク伊賀

124. 新規学校卒業者職業紹介状況(平成31年3月卒業)

項目別	中学・高校 性別	中 学 校			高 等 学 校		
		計	男	女	計	男	女
求 職 者 数		1	1	-	296	179	117
求 人 数		-	-	-	819	-	-
就 職 者 数		1	1	-	296	179	117
連 絡 を 受 け た 求 人 数		11	-	-	-	-	-
(うち他県から連絡を受けた求人数)		11	-	-	-	-	-

※本表は、ハローワーク伊賀管内である。

資料:ハローワーク伊賀

125. 高年齢者の職業紹介による就業状況

会員数:各年3月31日現在

年度	会員数	受 託 件 数			就 業 人 員	
		公 共	民 間	計	実 人 員	延 日 人 員
平成 26年度	910	159	5,620	5,779	759	111,819
27	915	176	5,556	5,732	763	113,307
28	933	136	5,504	5,640	725	109,526
29	937	132	5,597	5,729	821	117,888
30	952	126	5,213	5,339	872	112,911
平成30年 4月	959	21	243	264	623	7,449
5月	968	16	333	349	644	8,453
6月	977	11	463	474	652	9,932
7月	991	14	776	790	649	11,217
8月	995	13	413	426	632	9,383
9月	1,002	11	382	393	657	9,102
10月	1,017	8	982	990	670	12,606
11月	1,022	7	487	494	677	10,350
12月	1,023	6	408	414	672	9,520
平成31年 1月	1,026	4	267	271	646	7,991
2月	1,030	5	217	222	618	7,898
3月	952	10	242	252	634	9,010

資料:公益社団法人名張市シルバー人材センター

126. 高齢者の職群別就業状況

平成30年度

区分		事項	仕事の 申込件数 (件)	職群別登録 会員数 (人)	就業 実人員 (人)	就業 延人員 (人日)	報酬 (賃金・配分金) (円)
		職 群 別 内 訳	技 術 群	17	56	—	557
技 能 群	1,213		65	—	5,729	29,219,424	
事 務 群	32		23	—	678	3,919,367	
管 理 群	138		78	—	3,893	19,219,608	
折 衝 外 交 群	48		8	—	1,493	7,302,568	
一 般 作 業 群	3,078		590	—	79,964	348,454,361	
サ ー ビ ス 群	813		132	—	20,597	68,536,675	
そ の 他	—		—	—	—	—	
上 段 計	5,339		952	872	112,911	479,653,461	

公 共 ・ 民 間 別 内 訳	下 段 計	5,339	—	—	112,911	479,653,461	
	公 共 事 業	126	—	—	13,424	51,946,606	
	民 間 企 業	一 般 企 業 等	1,866	—	—	83,665	376,341,000
		個 人 ・ 家 庭	3,345	—	—	15,816	51,350,420
		独 自 事 業	2	—	—	6	15,435

資料：公益社団法人名張市シルバー人材センター

127. 三重県の常用労働者の1人当たり平均月間現金給与額

従業者規模5人以上

区分 年次	現金給与総額			きまって支給する給与			特別に支払われた給与		
	総数	男	女	総数	男	女	総数	男	女
平成 26年平均	316,102	407,136	199,178	262,588	334,302	170,479	53,514	72,834	28,699
27	310,789	403,500	194,922	256,338	328,432	166,238	54,451	75,068	28,684
28	308,406	401,141	196,857	254,884	327,233	167,857	53,522	73,908	29,000
29	311,350	405,556	200,045	256,000	328,470	170,376	55,350	77,086	29,669
30	309,248	410,078	198,494	254,300	332,147	168,791	54,948	77,931	29,703
平成 30年1月	257,575	335,417	172,451	250,563	327,646	166,269	7,012	7,771	6,182
2月	254,579	335,220	166,460	253,158	333,119	165,782	1,421	2,101	678
3月	271,560	357,316	177,910	254,045	333,677	167,083	17,515	23,639	10,827
4月	261,899	342,118	174,429	257,574	335,686	172,401	4,325	6,432	2,028
5月	257,180	333,134	173,489	252,038	328,250	168,063	5,142	4,884	5,426
6月	419,925	561,439	265,840	254,240	331,911	169,670	165,685	229,528	96,170
7月	377,394	517,356	222,078	254,570	331,693	168,986	122,824	185,663	53,092
8月	257,834	336,046	171,782	252,244	328,895	167,910	5,590	7,151	3,872
9月	255,598	334,961	168,128	252,683	330,328	167,107	2,915	4,633	1,021
10月	262,096	343,510	172,236	257,425	335,686	171,045	4,671	7,824	1,191
11月	269,833	349,926	181,098	258,719	336,852	172,155	11,114	13,074	8,943
12月	565,562	774,811	335,798	254,306	332,038	168,953	311,256	442,773	166,845

※1. 調査産業は、建設業、製造業、電気・ガス・熱供給・水道業、情報通信業、
 運輸業・郵便業、卸売業・小売業、金融業・保険業、学術研究・専門・技術サービス業
 宿泊業・飲食サービス業、生活関連サービス業・娯楽業、教育・学習支援業
 医療・福祉、サービス業（他に分類されないもの）を対象に調査を行った。）

資料：毎月勤労統計調査（三重県企画戦略部統計課）

128. 産業別雇用の状況(三重県)

調査産業	年度	賃 金					労 働 時 間				出 勤 日 数			
		現金給与総額		きまって支給する給与		特別に支払 われた給与	総実労働時間		所定外労働時間		総 数		男子	女子
		金額	前年比	金額	前年比	金額	時間	前年比	時間	前年比	日数	前年差	日数	日数
調査産業計	29年度	311,350	0.8	256,000	0.5	55,350	146.1	0.2	12.9	8.6	18.7	△0.1	19.4	17.8
	30年度	309,248	△0.5	254,300	△0.7	54,948	143.2	△ 1.9	12.2	△ 5.2	18.4	△ 0.3	19.3	17.4
建設業	29	323,084	△ 2.2	293,526	△ 1.1	29,558	173.7	△ 0.7	17.9	△ 5.9	21.5	0.3	22.1	18.4
	30	370,344	14.6	325,744	11.0	44,600	173.9	0.1	19.3	8.0	20.9	△ 0.6	21.3	18.6
製造業	29	407,460	0.2	322,045	△ 0.6	85,415	164.1	△ 0.2	18.6	5.9	19.3	0.0	19.6	18.7
	30	401,258	△ 1.3	319,371	△ 0.8	81,887	162.7	△ 0.8	18.2	△ 1.7	19.1	△ 0.2	19.3	18.4
電気・ガス・ 熱供給・水道業	29	633,615	9.1	482,101	6.3	151,514	151.7	2.8	13.7	9.7	17.9	0.0	17.9	18.1
	30	562,031	△ 9.0	443,366	△ 7.9	118,665	149.4	△ 1.6	12.0	△ 11.7	17.8	△ 0.1	17.8	18.1
情報通信業	29	373,774	6.2	305,537	8.4	68,237	167.9	8.1	22.9	39.7	19.1	0.3	18.9	19.3
	30	371,434	0.4	297,190	△ 2.7	74,244	150.3	△ 10.6	8.0	△ 65.3	18.5	△ 0.6	18.8	18.0
運輸業・郵便業	29	339,982	△ 1.9	285,750	△ 2.1	54,232	175.4	2.1	25.4	9.4	19.8	△ 0.1	20.1	18.7
	30	348,938	2.1	289,891	1.4	59,047	175.0	△ 0.3	27.2	6.9	19.8	0.0	20.4	18.2
卸売業・小売業	29	231,585	6.9	197,604	5.7	33,981	135.4	4.8	7.8	20.2	18.7	0.1	19.3	18.4
	30	246,399	6.5	207,420	5.0	38,979	134.4	△ 0.7	7.5	△ 4.2	18.4	△ 0.3	19.5	17.6
金融業・保険業	29	381,832	△ 2.4	299,805	△ 2.3	82,027	139.9	0.5	5.7	△ 9.9	18.6	0.2	19.3	18.3
	30	387,713	1.7	306,224	2.2	81,489	137.1	△ 2.0	7.8	38.3	18.2	△ 0.4	18.7	17.9
学術研究、専門・技術 サービス業	29	384,947	8.8	306,917	5.3	78,030	148.2	3.9	11.8	21.5	18.5	0.5	19.0	17.4
	30	383,739	△ 0.3	312,277	1.7	71,462	159.9	7.9	14.0	18.1	19.5	1.0	19.6	19.2
宿泊業・飲食サービス 業	29	131,608	2.4	121,136	3.4	10,472	101.9	△ 1.5	8.0	12.4	15.8	△ 0.5	17.0	15.3
	30	119,788	△ 8.8	112,133	△ 7.3	7,655	97.0	△ 4.6	6.9	△ 13.3	15.4	△ 0.4	16.5	14.9
生活関連サービス 業・娯楽業	29	207,307	△ 0.3	183,462	△ 4.9	23,845	129.6	△ 9.5	7.6	△ 35.8	17.6	△ 1.5	19.0	16.8
	30	251,534	20.9	214,418	16.8	37,116	136.2	5.0	7.1	△ 5.8	18.2	0.6	19.2	17.4
教育，学習支援業	29	313,676	△ 1.2	239,435	△ 2.0	74,241	120.4	△ 3.1	7.2	42.2	15.7	△ 0.9	16.4	15.3
	30	382,201	21.4	288,679	20.4	93,522	131.6	9.2	8.6	18.0	17.0	1.3	17.6	16.6
医療，福祉	29	279,407	1.0	234,040	1.1	45,367	129.8	△ 0.7	4.7	18.0	18.5	△ 0.3	18.5	18.5
	30	250,153	△ 10.4	211,067	△ 9.7	39,086	123.4	△ 4.9	4.5	△ 4.9	17.6	△ 0.9	17.7	17.5
サービス業 (他に分類されないもの)	29	253,739	△ 0.4	221,515	△ 0.1	32,224	150.0	△ 1.5	15.8	15.4	18.6	△ 0.3	19.2	17.6
	30	252,361	△ 0.6	222,770	0.5	29,591	144.9	△ 3.4	12.1	△ 23.1	18.7	0.1	19.4	17.7

※本表は、5人以上の常用労働者を雇用する事業所を対象としたもので1人あたりの月間平均値である。

資料：毎月勤労統計調査(三重県戦略企画部統計課)

129. 雇用保険適用状況

区分 年度	適用事業所数			被保険者数			離職票
	新規	廃止	末現在数	取得者数	喪失者数	末現在数	交付枚数
平成 26年度	108	81	2,237	7,892	7,739	35,085	3,619
27	108	85	2,265	7,894	7,549	35,955	3,519
28	85	80	2,279	8,219	7,545	36,278	3,528
29	105	99	2,291	7,686	7,019	36,818	3,355
30	106	75	2,302	7,953	7,133	37,552	3,458

※本表は、ハローワーク伊賀管内である。

資料：ハローワーク伊賀

130. 雇用保険給付状況

(金額の単位は千円)

区分 年度	基本手当			就職促進給付		雇用継続給付			高齢者求職者給付金		特例一時金支給		日雇被保険者給付		教育訓練給付	
	受給資格 決定件数	受給者 実人員	基本手当 支給金額	再就職 支給金額	就職支度 支給金額	高齢者 雇用継続	育児休業 支給金額	介護休業 支給金額	実人員	支給金額	実人員	支給金額	受給人員	支給金額	実人員	支給金額
平成 26年度	2,316	8,932	1,106,984	183,777	1,271	162,804	210,051	3,701	409	87,492	10	1,158	30	16,896	209	5,410
27	2,301	8,788	1,054,083	192,579	1,857	165,419	253,493	1,662	376	82,649	8	2,112	29	15,204	197	4,857
28	2,115	8,837	1,022,642	168,418	2,493	166,223	254,097	3,200	400	85,825	6	1,207	24	9,075	188	4,796
29	1,887	6,875	788,056	207,271	-	162,170	280,423	2,848	408	88,470	8	1,583	13	7,455	191	4,761
30	1,903	7,038	796,533	229,993	260	151,940	274,748	7,119	484	103,339	10	1,976	8	7,738	147	4,128

※本表は、ハローワーク伊賀管内である。

資料:ハローワーク伊賀

15. 福祉

- 131 養護老人ホームの入居状況
- 132 社会福祉施設の状況
- 133 保育所・認定こども園・地域型保育事業の状況
- 134 身体障害者数
- 135 知的障害者数
- 136 民生委員の状況
- 137 児童手当受給状況
- 138 児童扶養手当受給者数
- 139 生活保護の状況
- 140 抛出制国民年金適用状況
- 141 抛出制国民年金受給状況
- 142 福祉年金受給状況
- 143 後期高齢者保健医療の状況
- 144 国民健康保険事業の状況
- 145 福祉医療の助成状況
- 146 日赤社資募集・共同募金の実績
- 147 介護保険事業の状況
- 148 介護保険事業所の状況

131. 養護老人ホームの入居状況

各年4月1日現在

年次	総数			60～64歳			65～69歳			70～74歳			75～79歳			80～84歳			85～89歳			90歳以上		
	計	男	女	計	男	女	計	男	女	計	男	女	計	男	女	計	男	女	計	男	女	計	男	女
平成 27 年	47	16	31	-	-	-	6	3	3	2	1	1	10	5	5	12	5	7	10	2	8	7	-	7
28	46	16	30	1	-	1	5	3	2	1	-	1	6	3	3	10	5	5	16	4	12	7	1	6
29	43	15	28	1	-	1	4	3	1	1	-	1	4	3	1	10	4	6	14	3	11	9	2	7
30	43	16	27	3	1	2	2	2	-	5	1	4	3	2	1	10	4	6	8	2	6	12	4	8
令和 元年	45	18	27	2	1	1	4	3	1	7	4	3	5	2	3	6	2	4	10	3	7	11	3	8

資料: 介護・高齢支援室

132. 社会福祉施設の状況

1. 子育て施設

令和元年12月31日現在

施設名	施設数	定員	入所・通所者数
保育所	12	1,165	1,100
認定こども園	5	522	524
地域型保育事業	11	148	146
名張養護学園	1	30	28
名張市こども支援センターかがやき	1	-	-

資料：子ども家庭室、保育幼稚園室、健康・子育て支援室

2. 障害者施設

☆ 障害児入所施設

令和元年12月31日現在

施設名	施設数	定員	入所者数
名張育成園 こどもライフサポートセンターはーと	1	20	19
名張育成園 ライフステップぽぷら	1	10	10

※知的障害のある児童が入所し、日常生活に必要な訓練などを受けることを目的とする施設。

資料：障害福祉室

☆ 障害者支援施設

令和元年12月31日現在

施設名	施設数	定員	入所者数
名張育成園 成峯	1	60	60
名張育成園 成美	1	55	55
はなの里	1	20	20

※障害のある18歳以上の人が入所し、必要な指導及び訓練を受けることを目的とする施設。
必要な常時の介護、食事、入浴などの日常生活の世話や創作活動、レクリエーション等生活向上のための援助などを行う。

資料：障害福祉室

☆ 短期入所施設

令和元年12月31日現在

施設名	施設数	定員	入所者数
はなの里	1	2	2
名張育成園 成峯	1	10	18
名張育成園 成美	1	10	13
名張育成園 はーと	1	20	19

※障害のある人、児童を介護している家族が、病気や事故、冠婚葬祭や旅行などの理由により介護ができなくなったとき、障害のある人、児童を一時的(原則として一週間)に介護する施設。

資料：障害福祉室

☆ 障害児通所施設

令和元年12月31日現在

施設名	施設数	定員	通所者数
名張育成園「児童発達支援センターどれみ」	1	16	44
名張育成園「ゆうら」	1	20	55
ひまわり児童ファーム・名張ファーム	1	10	23
よい子のお家ききょう	1	10	26
放課後等デイサービス結	1	10	9
はぴ・ふれ	1	10	13
児童発達支援・放課後等デイサービス 森の学校	1	10	12
さくらプラス桔梗が丘のぞみ校	1	5	47
放課後デイサービスキエロ	1	10	0

※未就学または就学している障害児が、日常生活における基本的な動作の指導、知識技能の付与、集団生活への適応訓練、または生活能力の向上のために必要な訓練や社会との交流の促進、その他必要な支援を受ける施設。

資料：障害福祉室

☆ 障害者通所施設

令和元年12月31日現在

施設名	施設数	定員	通所者数
はなの里	1	28	28
青蓮寺オーラック	1	20	19
名張育成園成峯	1	60	65
名張育成園成美	1	60	56
複合福祉施設てらだ「ふお～ゆ～」	1	20	16
名張育成園「ききょうの家」	1	30	39
名張育成園「デイセンターういず」	1	33	33
名張育成園「とも」	1	30	34
K o B o れもんぐらす	1	35	38
名張市手をつなぐ育成会「もみじの家」	1	40	40
サンフラワー名張ファクトリー	1	20	15
赤目の森作業所	1	20	8
花みどりの里	1	20	2
名張育成園「レインボークラブ」	1	28	38
名張育成園「ワークプレイス葉」	1	32	38
あぐり工房	1	20	11
あゆみの輪	1	20	3
わあく工房キエ口	1	26	7

※障害のある人が通所し、就労に必要な知識や能力の向上を図ったり、必要な介護や訓練等の援助を受けながら創作的活動や生産活動を行う施設。

資料：障害福祉室

3. 高齢者施設(入所施設)

☆ 介護保険施設

介護老人福祉施設(特別養護老人ホーム)

令和元年12月31日現在

施設名	施設数	定員	入所者数
特別養護老人ホーム「はなの里」	1	50	50
特別養護老人ホーム「第2はなの里」	1	50	50
特別養護老人ホーム「第3はなの里」	1	80	80
名張特別養護老人ホーム	1	80	77
特別養護老人ホーム グリーンピア名張	2	30	29
特別養護老人ホーム 国津園	1	80	79
特別養護老人ホーム 名張もみじ山荘	1	80	78
特別養護老人ホーム グランツァ	1	60	60
特別養護老人ホーム ゆう	1	29	28

※常に介護が必要で、自宅での介護が難しい人が入所して、日常生活の介助などを受ける施設。

資料：介護・高齢支援室

介護老人保健施設(老人保健施設)

令和元年12月31日現在

施設名	施設数	定員	入所者数
介護老人保健施設 ふくにし	1	100	86
名張市介護老人保健施設「ゆりの里」	1	48	32
介護老人保健施設 憩いの街	1	80	37

※病状が安定し、リハビリテーションに重点を置いたケアを必要とする人が入所して、医学的な管理のもとで介護や機能訓練などを受ける施設。

資料：介護・高齢支援室

介護療養型医療施設(療養病床)

令和元年12月31日現在

施設名	施設数	定員	入所者数
医療法人寺田病院 介護療養型医療施設	1	40	36

※病状が安定し、長期間の療養が必要な人が入所して、医療や看護または介護などを受ける施設。

資料:介護・高齢支援室

☆ 介護保険施設以外の施設 養護老人ホーム

令和元年12月31日現在

施設名	施設数	定員	入所者数
名張養護老人ホームみさと園	1	50	50

※65歳以上で、家庭環境や経済的理由などにより、在宅での生活が困難な人が入所する施設。

資料:介護・高齢支援室

ケアハウス

令和元年12月31日現在

施設名	施設数	定員	入所者数
ケアハウス グリーントピア名張	1	30	30
複合福祉施設「はなの里」	1	20	20
複合福祉施設「第2はなの里」	1	30	28

※ひとり暮らしや高齢者夫婦で生活に不安がある人が、在宅福祉サービスを利用しながら生活できる施設。

資料:介護・高齢支援室

有料老人ホーム

令和元年12月31日現在

施設名	施設数	定員	入所者数
高齢者住宅 伊賀福祉	1	11	9
メディハウス み・かさ名張	1	50	43
介護付老人ホーム えがお	1	30	30
医心館名張Ⅰ・医心館名張Ⅱ	1	46	45
シニアハウス ひろ子の家	1	7	7

資料:介護・高齢支援室

サービス付き高齢者向け住宅

令和元年12月31日現在

施設名	施設数	定員	入所者数
憩いの里 名張ケアホーム	1	60	56
憩いの里 鴻之台ケアホーム	1	80	67
ハーモニーハウス名張	1	50	44
サービス付高齢者向け住宅虹のもり	1	30	25
リライフ ききょう	1	13	12

資料:介護・高齢支援室

133. 保育所・認定こども園・地域型保育事業の状況

各年4月1日現在

年・施設名		施設数	定員	利用児童数			開設年月日
				3歳未満児	3歳以上児	計	
平成 27年		20	1,470	525	898	1,423	
28		20	1,545	550	905	1,455	
29		23	1,607	572	941	1,499	2・3号1,499、 1号14(富貴、青山よさみ)
30		27	1,727	633	944	1,577	2・3号1,577 1号333(名張よさみ、梅が丘82、青山よさみ)
令和 元年		28	1,835	639	992	1,631	2・3号 1,631(広域3名含む) 1号 396(名張よさみ208・梅が丘65・青山よさみ9・ 富貴の森2・蔵持1・つつじ99・みはた虹の丘12)
公 立	大屋戸保育所	1	50	13	53	66	昭和27. 4. 1
	薦原保育所	1	40	9	38	47	昭和26. 2. 1
	錦生保育所	1	45	9	22	31	昭和51. 4. 1
	赤目保育所	1	120	29	58	87	昭和29. 4. 1
私 立	箕曲保育園	1	150	48	83	131	昭和28. 4. 1 (平成20.4.1より民営化)
	昭和保育園	1	150	44	74	118	昭和23.6.5 (平成22.4.1より民営化)
	名張西保育園	1	150	42	84	126	昭和48.4.1 (平成22.4.1より民営化)
	西田原保育園	1	80	31	62	93	昭和30.3.31 (平成22.4.1より民営化)
	比奈知保育園	1	110	27	63	90	昭和31. 11. 1 (平成23.4.1より民営化)
	滝之原保育園	1	60	17	37	54	昭和39. 8. 25 (平成23.4.1より民営化)
	桔梗が丘保育園	1	180	56	121	177	昭和49. 5. 1 (平成23.4.1より民営化)
	つつじが丘 保 育 園	1	30	24	0	24	平成29.4.1
私立認定 こども園	富貴の森 こども園	1	117	51	68	119	平成22.4.1 (平成28.4.1より認定こども園化)
	認定こども園 名張よさみ幼稚園	1	90	26	52	78	昭和58.4.1 (平成30.4.1より認定こども園化)
	みはた虹の丘 こども園	1	135	50	78	128	昭和51.4.1 (平成22.4.1より民営化) 平成31. 4.1より認定こども園に移行
	蔵持こども園	1	105	40	63	103	昭和26. 2. 1 (平成23.4.1より民営化) 平成30.9.1より認定こども園化
	認定こども園 つつじが丘幼稚園	1	75	7	34	41	平成31.4.1より認定こども園化
地域型保育事業		11	148	115	0	115	
他市へ委託				1	2	3	

資料: 保育幼稚園室

134. 身体障害者数

各年4月1日現在

年次・区分	総数	肢体不自由	視覚障害	聴覚・平衡 機能障害	音声・言語 機能障害	内部障害
平成 27 年	3,297	1,885	191	337	41	843
28	3,294	1,878	180	325	41	870
29	3,347	1,893	184	338	37	895
30	3,376	1,884	175	351	40	926
令和 元年	3,380	1,865	176	360	41	938
内訳 (令和元年)	1～2級	614	112	85	3	579
	3～4級	993	28	119	38	359
	5～6級	258	36	156	-	-

資料: 障害福祉室

135. 知的障害者数

各年4月1日現在

年次	総 数	A(重度)	B(中軽度)
平成 27年	656	264	392
28	688	269	419
29	713	271	442
30	737	270	467
令和 元年	752	277	475

資料：障害福祉室

136. 民生委員の状況

各年4月1日現在

年度	委 員 数		
	総数	男	女
平成 27 年 度	181	51	130
28	182	51	131
29	186	47	139
30	186	47	139
令和 元 年 度	186	46	140

資料: 医療福祉総務室

137. 児童手当受給状況

年 度	被 用 者		非 被 用 者		特 例 給 付		支給金額 (千円)
	受給者数	算定基礎 児童数	受給者数	算定基礎 児童数	受給者数	算定基礎 児童数	
平成 26 年度	4,734	7,964	924	1,547	192	296	1,287,950
27	4,659	7,882	917	1,515	228	350	1,276,655
28	4,626	7,779	876	1,466	236	373	1,255,390
29	4,607	7,776	774	1,312	217	336	1,230,660
30	4,516	7,589	732	1,240	229	362	1,203,920

※「受給者数」「算定基礎児童数」は『支給状況報告』(2月末現在)に、「支給金額」は決算額に基づく。

資料：子ども家庭室

138. 児童扶養手当受給者数

(単位:件)

項目	年度				
	平成26年度	27	28	29	30
児童扶養手当	677	679	660	620	603
特別児童	190	205	229	239	247

※(特別)児童扶養手当事務費交付金請求件数より。

資料: 子ども家庭室

139. 生活保護の状況

(単位:金額 千円)

年度	項目	総数	生活扶助	住宅扶助	教育扶助	介護扶助	医療扶助	出産扶助	生業扶助	葬祭扶助	就労自立 給付金	施設事務費
平成28年度	世帯数	5,093	4,605	3,845	396	794	4,710	1	155	6	3	19
	人員	7,258	6,647	5,512	624	836	6,465	2	166	6	3	19
	保護費	815,604	303,350	118,376	5,737	16,436	364,963	665	2,599	655	267	2,556
29	世帯数	5,088	4,568	3,816	414	844	4,841	-	209	10	4	25
	人員	7,187	6,518	5,400	634	976	6,693	-	224	10	4	25
	保護費	860,309	293,414	118,724	6,135	19,695	413,180	-	4,647	738	275	3,501
30	世帯数	4,965	4,420	3,691	370	1,054	4,566	2	147	8	3	42
	人員	6,959	6,243	5,189	566	1,148	5,907	2	162	8	3	42
	保護費	816,790	271,177	112,137	4,523	21,412	397,191	763	2,976	895	523	5,716

※数値は各年度内の延数で二種以上の扶助者を含む。

資料:生活支援室

140. 拠出制国民年金適用状況

年 度	被保険者数				保険料免除件数				検認率 (収納率) (%)
	1号被保険者	3号被保険者	任意加入	計	法 定	申 請	計	免除率	
平成26年度	9,059	6,662	157	15,878	781	3,302	4,083	45.1	70.2
27	8,585	6,448	146	15,179	798	3,101	3,899	45.4	70.3
28	8,067	6,185	126	14,378	808	2,858	3,666	45.4	72.1
29	7,508	5,926	119	13,553	793	2,732	3,525	46.9	74.0
30	7,264	5,696	131	13,091	814	2,698	3,512	48.3	75.5

資料：保険年金室

141. 拠出制国民年金受給状況

(単位:金額 千円)

項目 年度	総 数		老 齢		通算老齢		遺 族		寡 婦		障 害	
	件 数	金 額	件 数	金 額	件 数	金 額	件 数	金 額	件 数	金 額	件 数	金 額
平成26年度	20,949	13,913,166	19,838	13,254,630	424	90,734	115	88,722	8	3,663	564	475,417
27	21,820	14,707,004	20,742	14,038,198	378	82,781	112	86,330	6	2,703	582	493,992
28	22,634	15,312,037	21,571	14,636,080	332	73,566	129	95,564	6	2,704	596	504,123
29	23,442	15,834,707	22,422	15,163,202	283	64,115	119	89,448	6	2,701	612	515,241
30	24,038	16,288,636	23,033	15,600,117	243	56,411	117	89,875	4	1,891	641	540,342

資料:保険年金室

142. 福祉年金受給状況

(単位:金額千円)

項目 年度	総数		老 齢	
	人 数	金 額	人 数	金 額
平成26年度	-	-	-	-
27	-	-	-	-
28	-	-	-	-
29	-	-	-	-
30	-	-	-	-

※平成24年度から受給者なし。

資料:保険年金室

143. 後期高齢者保健医療の状況

(単位:金額 千円)

項 目		平成26年度	27	28	29	30	
加入状況	人 口	80,667	80,144	79,517	78,920	78,553	
	被保険者数	9,376	9,815	10,305	10,651	11,145	
	加入率(%)	11.6	12.2	13.0	13.5	14.2	
保険料	調 定 額	594,812	601,339	675,550	716,383	741,965	
	収 納 額	591,258	596,386	671,481	712,960	739,681	
	収 納 率 (%)	99.40	99.18	99.40	99.52	99.69	
医療状況(保険者負担金)	一般診療	入 院	2,749,396	3,023,793	3,207,570	3,351,879	3,294,724
		入 院 外	2,450,869	2,500,272	2,528,377	2,578,094	2,632,088
		歯 科	251,612	262,554	284,834	305,431	335,799
		計	5,451,877	5,786,619	6,020,781	6,235,404	6,262,610
		調 剤	949,816	1,118,308	1,103,801	1,207,685	1,191,377
		食事療養	107,129	106,147	101,815	107,173	83,952
		訪問看護	53,750	86,787	107,006	124,563	154,037
	総 額	6,562,572	7,097,861	7,333,403	7,674,825	7,691,976	
	総 件 数	261,438	274,217	289,671	301,003	311,403	
給付状況	療養費等	件 数	5,043	5,363	5,847	5,932	6,598
		給付額	49,388	53,404	57,360	64,150	71,750
	高療養額費	件 数	9,742	10,058	10,341	10,462	9,442
		給付額	52,359	55,708	54,678	56,029	59,829
	高護合算	件数	557	580	603	661	635
		給付額	5,515	4,848	6,149	6,447	6,313
	葬祭費	件 数	568	555	541	622	603
		給付額	28,400	27,750	27,050	31,100	30,150
	総数	件 数	15,910	16,556	17,332	17,677	17,278
		給付額	135,662	141,710	145,237	157,726	168,042
一人あたり療養諸費保険者負担額		714	738	726	735	705	

※人口は、各年度末現在の住民基本台帳(外国人登録を含む)。

資料:保険年金室

144. 国民健康保険事業の状況

(単位:金額 千円)

項 目		平成26年度	27	28	29	30	
加入状況	世帯数	33,103	33,398	33,588	33,775	34,179	
	加入世帯数	11,804	11,764	11,504	11,169	10,918	
	加入率(%)	35.7	35.2	34.3	33.1	31.9	
	人口	80,667	80,144	79,517	78,920	78,553	
	被保険者数	19,817	19,512	18,818	17,999	17,414	
	加入率(%)	24.6	24.3	23.7	22.8	22.2	
保険税	調 定 額	1,778,473	1,692,783	1,611,012	1,541,227	1,484,125	
	収 納 額	1,675,082	1,596,502	1,528,229	1,462,724	1,414,078	
	収 納 率 (%)	94.19	94.31	94.86	94.91	95.28	
医療状況	一般診療	入 院	2,222,723	2,475,260	2,346,474	2,262,808	2,354,741
		入 院 外	2,519,994	2,804,378	2,735,288	2,594,810	2,599,927
		歯 科	468,638	506,597	477,086	470,234	461,401
		計	5,211,355	5,786,235	5,558,848	5,327,852	5,416,069
		調 剤	926,580	1,155,752	1,115,841	1,086,706	1,030,013
		食 事 療 養	112,670	116,763	107,381	102,037	106,841
		訪 問 看 護	94,379	115,061	125,173	138,801	154,200
	療 養 費 等	76,062	80,533	74,235	72,785	66,550	
	総 額	6,421,046	7,254,344	6,981,478	6,728,181	6,773,673	
	総 件 数	300,500	329,896	325,414	317,495	309,320	
給付状況	出 産 一 時 金 育 児	件 数	49	51	47	31	37
		給付額	20,490	21,342	19,740	12,924	15,524
	高 養 護 費	件 数	17,274	21,891	22,588	24,414	26,551
		給付額	546,450	676,511	654,405	625,154	679,833
	葬 祭 費	件 数	126	144	128	119	109
		給付額	6,300	7,200	6,400	5,950	5,450
	介 護 高 額 合 算	件 数	2	-	1	8	1
		給付額	16	-	218	127	187
	総 数	件 数	17,451	22,086	22,764	24,572	26,698
		給付額	573,256	705,053	680,763	644,155	700,994
被 保 険 者 一 人 あ た り の 医 療 費	療養諸費費用額 (円)	324,017	371,789	371,000	373,808	388,979	
	保険者負担分 (円)	238,316	272,861	270,844	273,362	285,355	
被保険者一人あたりの保険税(現年度分)(円)		89,745	86,756	85,610	85,628	85,226	

※1. 世帯数及び人口は、各年度末現在の住民基本台帳に(外国人登録を含む)。 資料: 保険年金室

※2. 加入世帯及び被保険者数は各年度平均値。

※3. 医療状況は、一般・退職者・老人(3月～2月ベース)の合計。

145. 福祉医療の助成状況

年 度	受給者数	助成件数	医療費総額 (千円)	市助成金額 (千円)	1件あたりの 医療費(円)	1件あたりの 助成額(円)
(子ども医療費)						
平成26年度	7,790	98,920	891,840	188,014	9,015	1,900
27	7,685	100,335	869,777	190,196	8,668	1,895
28	8,525	108,408	1,030,858	188,938	9,509	1,743
29	9,167	105,438	992,009	196,957	9,408	1,868
30	9,025	107,361	1,005,643	200,867	9,367	1,871
(一人親家庭等医療費)						
平成26年度	1,727	15,368	153,089	38,591	9,961	2,511
27	1,765	16,084	181,554	41,517	11,287	2,581
28	1,813	17,630	188,713	40,148	10,704	2,277
29	1,703	16,520	176,854	39,495	10,705	2,391
30	1,646	16,422	177,125	39,266	10,786	2,391
(心身障害者医療費)						
平成26年度	1,787	40,284	1,692,123	147,733	42,004	3,667
27	1,800	41,825	1,847,810	150,300	44,179	3,593
28	1,790	42,671	1,710,827	134,675	40,093	3,156
29	1,804	43,899	1,682,794	140,653	38,333	3,204
30	1,823	45,049	1,874,133	143,806	41,602	3,192
(65歳以上重度障害者医療費)						
平成26年度	969	27,433	—	67,532	—	2,461
27	987	28,733	—	68,633	—	2,388
28	998	29,693	—	67,402	—	2,270
29	988	29,881	—	72,167	—	2,415
30	966	28,505	—	66,958	—	2,349

※受給者数は月平均数。

資料：保険年金室

146. 日赤社資募集・共同募金の実績

1. 日赤社資募集

(単位:円)

年 度	目標額	実 績 額					目標額に 対する割合
		総額	戸別	法人	個人	その他	
平成28年度	11,293,000	7,772,569	7,020,478	705,194	-	46,897	68.8 %
29	11,231,000	7,237,589	6,677,268	532,758	-	27,563	64.4 %
30	11,182,000	7,363,147	6,752,621	579,000	-	31,526	65.8 %

2. 共同募金

(単位:円)

年 度	種 類	目標額	実績額								目標額に 対する割合
			総額	戸別募金	職域募金	法人募金	街頭募金	イベント募金	学校募金	その他	
平成28年	共同募金	9,886,600	9,361,235	6,461,907	772,191	748,200	297,639	452,461	99,435	529,402	94.7 %
	歳末たすけあい	3,000,000	3,011,863	1,809,135	-	20,000	-	-	-	1,182,728	100.4 %
29	共同募金	9,561,000	9,489,911	6,591,354	617,751	947,300	227,001	380,931	277,852	447,722	99.3 %
	歳末たすけあい	3,000,000	2,923,534	1,821,049	-	20,000	-	-	-	1,082,485	97.5 %
30	共同募金	9,471,700	9,377,128	6,781,271	687,565	875,000	199,871	292,377	100,374	440,670	99.0 %
	歳末たすけあい	2,950,000	2,923,059	1,849,134	-	15,000	-	-	-	1,058,925	99.1 %

資料: 社会福祉協議会

147. 介護保険事業の状況

被保険者の状況(人)

各年10月1日現在

年 度		平成26年度	27	28	29	30
人	口	81,088	80,619	80,056	79,317	78,864
第1号被保険者		21,402	22,224	23,017	23,652	24,175
人口に対する割合(%)		26.39	27.57	28.75	29.82	30.65
要介護(支援)認定	要支援1	267	304	282	283	268
	要支援2	593	588	520	552	547
	要介護1	623	587	678	762	796
	要介護2	748	822	828	850	886
	要介護3	539	574	638	612	610
	要介護4	469	499	529	594	567
	要介護5	334	327	357	363	344
計		3,573	3,701	3,832	4,016	4,018
第1号被保険者に対する割合(%)		16.69	16.65	16.65	16.98	16.62

保険給付費の支払状況

(単位:円)

年 度	平成26年度	27	28	29	30
介護サービス等諸費	4,871,346,199	5,085,226,648	5,289,919,496	5,591,309,823	5,758,332,429
支援サービス等諸費	215,589,705	205,327,976	124,134,036	100,697,998	101,039,648
その他諸費	2,344,410	2,494,230	3,967,035	4,065,547	4,215,007
高額介護サービス等費	93,581,510	103,908,961	120,356,282	122,546,831	130,388,750
特定入所者介護サービス等費	277,395,075	272,447,925	242,737,620	232,136,182	244,692,636
高額医療合算介護サービス等費	14,334,792	12,670,271	14,947,585	15,697,562	14,947,553
市町村特別給付費	15,430,995	13,738,248	13,367,037	16,107,817	16,801,200
計	5,490,022,686	5,695,814,259	5,809,429,091	6,082,561,760	6,270,417,223

介護保険料の状況

(単位:円)

年 度	平成26年度	27	28	29	30
特別徴収調定額	1,264,417,236	1,412,803,820	1,475,949,480	1,526,482,820	1,715,018,075
特別徴収収納額	1,264,417,236	1,412,803,820	1,475,949,480	1,526,482,820	1,715,018,075
特別徴収収納率(%)	100.00	100.00	100.00	100.00	100.00
普通徴収調定額	153,912,008	158,335,089	158,362,314	154,874,880	154,277,405
普通徴収収納額	140,535,830	144,345,040	144,521,632	142,551,373	142,833,071
普通徴収収納率(%)	91.31	91.16	91.26	92.04	92.58
滞納繰越分普通徴収調定額	36,885,016	39,264,871	40,043,141	39,299,291	34,418,300
滞納繰越分普通徴収収納額	6,588,244	6,147,809	6,751,594	7,029,617	5,584,174
滞納繰越分普通徴収収納率(%)	17.86	15.66	16.86	17.89	16.22
調定額合計	1,455,214,260	1,610,403,780	1,674,354,935	1,720,656,991	1,903,713,780
収納額合計	1,411,541,310	1,563,296,669	1,627,222,706	1,676,063,810	1,863,435,320
収納率(%)	97.00	97.07	97.19	97.41	97.88

資料:介護・高齢支援室

148. 介護保険事業所の状況

令和元年10月1日現在

サービスの種類		市内 事業所数
居宅支援	居宅介護支援	26
訪問系	訪問介護	19
	訪問入浴介護	0
	訪問看護	7
	訪問リハビリテーション	2
	計	28
通所系	通所介護(定員19名以上)	19
	地域密着型通所介護(定員18名以下)	13
	通所リハビリテーション	4
	認知症対応型通所介護	3
	計	39
短期入所	短期入所生活介護	6
	短期入所療養介護	4
	計	10
多機能	小規模多機能型居宅介護	10
居住系	認知症対応型共同生活介護(認知症高齢者グループホーム)	13
	介護老人福祉施設(定員30名以上 特別養護老人ホーム)	7
	地域密着型介護老人福祉施設(定員29名以下 特別養護老人ホーム)	2
	介護老人保健施設	3
	介護療養型医療施設	1
	特定施設入居者生活介護(有料老人ホーム・サービス付き高齢者向け住宅)	4
	計	30

資料:介護・高齢支援室

16・保健及び環境

- 149 医療機関数及び医療関係者数
- 150 応急診療所利用状況
- 151 主要死因別死亡数
- 152 市立病院利用状況
- 153 各種予防接種実施状況
- 154 地域献血実績
- 155 ごみ・し尿処理能力
- 156 ごみ・し尿処理状況
- 157 公害苦情件数
- 158 斎場の利用状況(火葬件数)

149. 医療機関数及び医療関係者数

各年12月31日現在

項 目	平成27年	28	29	30	31
病院	2	2	2	2	2
診療所	65	65	65	65	65
歯科診療所	35	37	38	37	38
助産所	2	2	2	4	3
施術所	60	62	63	61	65
薬局	30	31	30	31	32
歯科技工所	14	14	14	12	12
医師	…	111	…	109	…
歯科医師	…	47	…	47	…
薬剤師	…	119	…	129	…
保健師	…	21	…	27	…
助産師	…	6	…	7	…
看護師	…	488	…	512	…
准看護師	…	161	…	144	…
あんま・マッサージ指圧師・はり師・きゆう師	…	…	…	…	…
柔道整復師	…	…	…	…	…
診療放射線技師	…	…	…	…	…
臨床検査技師・衛生検査技師	…	…	…	…	…
歯科衛生士	…	74	…	76	…
歯科技工士	…	23	…	27	…

※施術所には出張のみも含む。

資料：三重県医療保健部・伊賀保健所

150. 応急診療所利用状況

項目 年度	診療日数	総数	1日平均 患者数	内科	小児科	外科	整形外科	耳鼻 咽喉科	眼科	皮膚科	産婦人科	泌尿器科	精神科	歯科
平成26年度	365	6,049	16.6	3,075	2,145	174	141	116	33	205	1	131	22	6
27	366	5,676	15.5	2,862	2,016	155	147	90	21	243	-	119	20	3
28	365	5,538	15.2	2,864	1,991	124	103	61	21	208	0	135	23	8
29	365	5,142	14.1	2,897	1,618	114	90	73	17	220	2	97	7	7
30	365	5,193	14.2	2,894	1,685	112	92	62	19	208	2	107	7	5

※平日診療も含む。

資料: 医療福祉総務室

151. 主要死因別死亡数

項目 年次	総数	悪性 新生物	心臓の 疾患	脳血管 疾患	肺炎及び 気管支炎	自殺	不慮の 事故	慢性肝疾患 及び肝硬変	老衰	腎不全	高血圧 性疾患	糖尿	全結核	その他
平成26年	767	241	94	65	41	10	25	5	81	14	1	17	2	171
27	764	223	95	68	56	10	28	9	73	16	1	8	2	175
28	817	242	116	54	55	8	25	8	102	9	2	13	0	183
29	817	222	108	61	59	13	30	14	93	14	2	7	1	193

※平成30年の結果未公表。

資料：伊賀保健所

152. 市立病院利用状況

(単位:人)

年 度	総 数			内科・循環器科		小児科		外科		整形外科		脳神経外科		眼科		放射線科		麻酔科	
	外来	(内救急外来)	入院	外来	入院	外来	入院	外来	入院	外来	入院	外来	入院	外来	入院	外来	入院	外来	入院
平成26年度	83,054	7,586	56,096	37,632	34,696	10,512	1,850	6,072	5,956	14,321	9,609	4,099	3,136	7,801	849	2,551	-	66	-
27	85,507	7,954	57,870	36,348	36,871	11,925	1,825	6,379	5,210	15,957	8,901	4,205	4,322	7,948	741	2,686	-	59	-
28	84,766	7,729	59,311	36,933	38,039	12,728	2,031	6,587	5,818	14,175	8,835	3,874	3,887	7,995	701	2,417	-	57	-
29	87,376	7,644	63,653	38,386	39,572	13,207	2,164	6,450	6,658	15,023	9,620	4,177	4,732	7,883	904	2,211	-	39	3
30	81,405	7,130	57,277	35,465	35,879	12,438	2,190	6,172	6,086	13,532	8,918	4,031	3,333	7,422	871	2,259	-	86	-

※外来、入院とも患者数については延べ人数。

資料:名張市立病院

153. 各種予防接種実施状況

年度	総数	A 類 疾 病												B 類 疾 病	
		ヒブ	小児肺炎球菌	BCG	B型肝炎	四種混合 (ジフテリア、破傷風、百日せき、不活化ポリオ)	水痘	麻疹風しん混合	日本脳炎 (1期・2期)	二種混合 (ジフテリア、破傷風)	子宮頸がん	不活化ポリオ	三種混合 (ジフテリア、破傷風、百日せき)	高齢者インフルエンザ	成人用肺炎球菌
平成26年度	28,445	2,611	2,495	609	—	2,439	1,753	1,288	3,188	648	16	178	132	10,877	2,211
27	26,863	2,391	2,373	596	—	2,397	1,326	1,212	2,834	623	6	34	2	10,871	2,198
28	27,639	2,290	2,296	551	841	2,313	1,098	1,204	2,481	597	3	24	—	11,484	2,457
29	28,129	2,193	2,187	563	1,669	2,230	1,072	1,204	2,273	580	12	9	—	11,392	2,745
30	29,007	2,058	2,067	524	1,515	2,054	1,112	1,210	3,136	613	12	1	—	11,960	2,745

- ※1. 予防接種法施行令の一部改正により、平成17年からの積極的勧奨の差し控えによる日本脳炎の定期予防接種を受ける機会を逃した者。
(平成7年6月1日生まれ～平成19年4月1日生まれの者)について特例規定の対象者とし、20歳未満の間定期接種扱いとする。(平成23年5月20日施行)
- ※2. 予防接種法施行令の一部改正により、平成20年4月1日～平成25年3月31日までの間、麻疹及び風しんの対象者として中学1年生(3期)、高校3年生(4期)の定期の対象者として追加。
- ※3. 平成24年11月1日より、従来の三種混合(ジフテリア、百日せき、破傷風)ワクチンと単独のポリオワクチンに代わり、これらを合わせた四種混合ワクチンが導入された。
- ※4. 平成26年10月1日より、水痘、成人用肺炎球菌ワクチン定期接種導入。
- ※5. 平成28年10月1日より、B型肝炎ワクチン定期接種導入。

資料：健康・子育て支援室

154. 地域献血実績

年度 \ 項目	献血目標数	献血開催日数(延)	献血採数	目標数に対する達成率(%)
平成 26 年度	990	23(51会場)	752	76.0
27	902	18(29会場)	599	66.4
28	559	15(22会場)	519	92.8
29	528	15(22会場)	554	104.9
30	585	13(19会場)	539	92.1

資料:医療福祉総務室

155. ごみ・し尿処理能力

平成31年3月31日現在

項 目	ごみ焼却場	し尿処理場	項 目	不燃物処理場
1日処理能力	95t	123kl	容 積	190,630m ³
1日処理単位	24時間	24時間		

資料:伊賀南部環境衛生組合

156. ごみ・し尿処理状況

年度	項目	ごみ (t)						し尿・汚泥(kl)	
		可燃物	1日平均	不燃物	1日平均	資源ごみ	1日平均	収集量	1日平均
平成26年度	組合総量	18,336	50.2	2,138	5.9	2,394	6.6	42,920	117.6
	内名張市分	16,709	45.8	1,962	5.4	2,066	5.7	35,908	98.4
27	組合総量	18,215	49.8	2,135	5.8	2,335	6.4	39,822	108.8
	内名張市分	16,541	45.2	1,961	5.4	2,018	5.5	32,939	90.0
28	組合総量	18,229	49.9	1,944	5.3	2,296	6.3	40,970	112.2
	内名張市分	16,533	45.3	1,785	4.9	1,996	5.5	34,077	93.4
29	組合総量	18,225	49.9	2,174	6.0	2,166	5.9	40,620	111.3
	内名張市分	16,540	45.3	2,026	5.6	1,893	5.2	33,867	92.8
30	組合総量	18,211	49.9	1,866	5.1	2,105	5.8	39,062	107
	内名張市分	16,533	45.3	1,692	4.6	1,852	5.1	32,254	88.4

※1日平均＝年間処理量÷365日(閏年は366日)

資料：伊賀南部環境衛生組合

157. 公害苦情件数

(単位:件)

項目 年度	総数	典型7公害						
		大気汚染	水質汚濁	土壌汚染	騒音	振動	地盤沈下	悪臭
平成26年度	58	15	17	3	12	1	-	10
27	52	24	16	1	8	-	-	3
28	58	18	20	-	8	-	-	12
29	52	28	6	-	9	1	-	8
30	34	27	1	-	3	-	-	3

資料:環境対策室

158. 斎場の使用状況(火葬件数)

(単位:件)

年度 \ 項目	総 数	市 内	市 外
平成 26 年度	1,065	927	138
27	1,056	909	147
28	1073	971	102
29	1,106	975	131
30	1,006	900	106

資料:環境対策室

17. 治安及び災害

- 159 運転免許保有者数
- 160 交通事故発生状況
- 161 主な違反別交通事故発生状況
- 162 交通事故発生状況(人身事故)
- 163 刑法犯罪の認知と検挙状況
- 164 盗犯手口別認知状況
- 165 刑法犯少年の補導状況
- 166 不良行為少年の補導状況
- 167 消防体制
- 168 消防団の状況
- 169 火災発生状況
- 170 救急事故処理状況

159. 運転免許保有者数

令和元年12月31日現在（単位：人）

項 目		総 数	男	女	
第 一 種	大 型	2,755	2,658	97	
	中 型	47,055	23,456	23,599	
	準 中 型	7,048	3,500	3,548	
	普 通	2,014	1,013	1,001	
	大 型 特 殊	1	1	-	
	け ん 引	-	-	-	
	自動二輪	大 型	21	17	4
		普 通	68	52	16
	小 型 特 殊	13	1	12	
	原 動 機 付 自 転 車	1,044	302	742	
第 二 種	大 型	646	637	9	
	中 型	479	444	35	
	普 通	19	16	3	
	大 型 特 殊	1	1	0	
合 計		61,164	32,098	29,066	

※名張警察署管内

資料：名張警察署

160. 交通事故発生状況

(単位:件)

区分 年次	総発生件数	人身事故	うち死者(人)	物件事故	1日あたり
平成 27 年	2,422	229	3	2,193	6.6
28	2,367	220	4	2,147	6.5
29	2,393	205	5	2,188	6.6
30	2,351	162	5	2,189	6.4
令和 元年	2,285	109	1	2,176	6.3

※名張警察署管内

資料:名張警察署

161. 主な違反別交通事故発生状況

(単位:件)

区分 年次	信号 無視	通行 区分	最 高 速 度	横 断 等 禁 止	追 い 越 し	右 左 折	交 差 点 安 全 進 行	優 先 通 行	歩 行 者 妨 害	一 時 不 停 止	徐 行	安 全 運 転 義 務 等
平成27年	2	2	-	-	2	6	29	12	18			158
28	2	4	-	-	1	-	21	16	12			164
29	1	2	1	-	1	1	8	11	5			175
30	2	-	-	-	1	-	10	7	7			135
令和元年	3	-	-	-	-	-	6	3	3			94

※名張警察署管内

資料:名張警察署

162. 交通事故発生状況(人身事故)

区分 年次	合 計			令和元年1月			2月			3月			4月			5月			6月			7月			8月			9月			10月			11月			12月		
	件数	死者	傷者	件数	死者	傷者	件数	死者	傷者	件数	死者	傷者	件数	死者	傷者	件数	死者	傷者	件数	死者	傷者	件数	死者	傷者	件数	死者	傷者	件数	死者	傷者	件数	死者	傷者	件数	死者	傷者			
平成27年	229	3	276	27	-	35	31	1	39	20	-	25	26	-	31	13	-	20	18	-	22	7	1	6	18	-	25	14	-	14	20	1	22	12	-	13	23	-	24
28	220	4	280	22	1	27	14	-	16	22	1	32	18	-	25	18	-	22	15	-	19	18	-	21	21	-	22	18	2	25	21	-	28	11	-	12	22	-	31
29	205	5	253	26	1	30	15	-	16	17	-	20	16	-	18	18	1	18	16	1	18	12	-	18	11	-	17	15	1	22	25	1	32	20	-	23	14	-	21
30	162	5	203	16	-	19	15	-	19	15	-	23	16	1	16	14	-	16	5	-	7	22	1	30	8	1	13	12	-	14	8	-	13	15	-	17	16	2	16
令和元年	109	1	141	10	-	12	9	-	13	17	-	25	5	-	5	5	-	5	6	-	7	12	-	16	9	-	11	8	-	13	14	1	16	7	-	8	7	-	10

※名張警察署管内

資料:名張警察署

163. 刑法犯罪の認知と検挙状況

(単位:件)

年次	総数	凶悪犯							窃盗	粗暴犯					知能犯				風俗犯		過失犯	その他			
		殺人	強盗			その他	暴行	傷害		脅迫	恐喝	その他	詐欺	横領	偽造	その他	賭博	その他	公務執行妨害	住居侵入		盗品関係	その他		
			殺人	傷人	普通																			その他	
平成27年	認知	382	-	-	-	-	-	285	5	8	-	-	-	28	2	1	2	-	1	2	2	9	-	37	
	検挙	265	-	-	-	-	-	195	2	8	1	-	-	42	3	1	2	-	-	2	2	2	-	5	
28	認知	399	-	-	-	-	2	297	6	9	2	1	-	11	2	-	-	-	1	2	1	4	1	60	
	検挙	134	-	-	-	-	2	103	4	2	2	-	-	5	2	1	-	-	2	2	-	3	1	5	
29	認知	440	-	-	1	-	1	308	8	10	1	-	-	25	2	-	-	-	5	1	2	12	2	62	
	検挙	110	-	-	1	-	1	70	8	9	1	-	-	6	2	-	-	-	3	1	3	2	-	3	
30	認知	425	-	-	-	-	-	266	8	9	1	1	-	38	1	-	-	-	3	-	1	6	3	88	
	検挙	132	-	-	-	-	-	89	4	3	-	2	-	19	1	-	-	-	4	-	1	3	1	5	
令和元年	認知	413	-	-	-	-	1	263	16	10	2	-	-	18	1	3	-	-	-	-	1	9	1	88	
	検挙	161	-	-	-	-	1	121	12	7	2	-	-	4	-	-	-	-	1	-	1	3	1	8	

※名張警察署管内

資料:名張警察署

164. 盗犯手口別認知状況

項目 年次	総数	侵入窃盗											詐欺	乗り物盗			非侵入窃盗									
		空 巢 ね ら い	忍 込 み	居 空 き	金 庫 破 り	官 公 署 荒 し	学 校 荒 し	給 油 所 荒 し	事 務 所 荒 し	出 店 荒 し	工 場 荒 し	倉 庫 荒 し		そ の 他	自 動 車 盗	オ ー ト バ イ 盗	自 転 車 盗	部 品 ね ら い	車 上 ね ら い	工 事 場 ね ら い	ひ っ た く り	す り	自 動 販 売 機 ね ら い	万 引 き	置 き 引 き	そ の 他
平成27年	285	4	6	3	2	-	1	-	2	4	1	5	6	-	6	16	44	9	17	1	-	-	3	70	21	64
28	297	10	-	1	1	-	-	2	2	3	-	1	6	-	11	18	72	18	12	4	-	-	1	70	11	54
29	308	5	13	-	-	-	1	-	1	3	1	2	7	-	13	20	48	33	26	1	-	-	10	58	16	50
30	266	7	4	-	-	-	-	-	-	4	-	2	6	-	5	19	24	24	22	1	-	-	6	60	13	69
令和元年	263	17	10	1	-	-	-	1	2	4	1	1	3	-	2	1	34	4	7	2	-	1	1	63	14	94

※名張警察署管内

資料:名張警察署

165. 刑法犯少年の補導状況

(単位:人)

項目 年次	総数	刑 法 犯													
		凶 悪 犯			粗 暴 犯					窃 盗	そ の 他				
		殺 人	強 盗	そ の 他	暴 行	傷 害	脅 迫	恐 喝	凶 器 集 準 合		詐 欺	盗 関 品 係	住 侵 居 入	風 俗 犯	そ の 他
平成27年	18	-	-	-	-	2	-	-	-	14	-	-	-	-	2
28	9	-	-	-	-	1	-	-	-	5	-	-	-	2	1
29	21	-	-	-	1	2	-	-	-	17	-	-	-	-	1
30	9	-	-	-	-	-	-	-	-	7	-	-	-	-	2
令和元年	13	-	-	-	1	-	-	-	-	7	-	-	-	-	5

※1. 名張警察署管内

※2. 触法少年を含む。

※3. 交通に係る業務上過失致死傷を除く。

資料:名張警察署

166. 不良行為少年の補導状況

(単位:人)

項目 年次	総 数	飲 酒	喫 煙	薬 物 乱 用	粗 暴 行 為	刃 物 等 所 持	金 品 不 正 要 求	金 品 持 ち 出 し	性 的 い た ず ら	暴 走 行 為	家 出	無 断 外 泊	深 夜 は い か い	怠 学	不 健 全 性 的 行 為	不 良 交 友	不 健 全 娯 楽	そ の 他
平成27年	219	1	72	-	-	-	-	-	-	7	1	-	137	-	-	1	-	-
28	129	6	63	2	6	1	-	-	-	-	2	-	45	1	-	3	-	-
29	224	2	78	-	2	-	-	-	-	-	1	-	141	-	-	-	-	-
30	163	5	41	-	-	-	-	-	-	3	-	3	110	1	-	-	-	-
令和元年	142	5	33	-	-	-	-	-	-	-	-	-	102	2	-	-	-	-

※名張警察署管内

資料:名張警察署

167. 消防体制

平成31年4月1日現在

区 分		総 数	本部・名張消防署	桔梗が丘分署	つつしが丘出張所	
常 備	職 員 数 (人)	116	84	21	11	
	消 防 車 輛 (台)	総 数	29	21	4	4
		は し ご 車	1	1	0	0
		救 助 工 作 車	1	1	0	0
		化 学 車	1	1	0	0
		タ ン ク 車	2	1	1	0
		普 通 ポ ン プ 車	5	2	1	2
		水 槽 車	1	1	0	0
		救 急 車	6	4	1	1
		指 揮 車	1	1	0	0
そ の 他	11	9	1	1		
水 利			総数	公設	私設	
	防火水槽(基)	40m ³ 以上	521	390	131	
		40m ³ 未満	32	20	12	
	防火水槽のうち耐震性貯水槽60m ³ (基)		8	8	0	
消 火 栓 (基)		1,632	1,629	3		

資料:消防本部

168. 消防団の状況

平成31年4月1日現在

分団名	人員	消防ポンプ 自動車	小型動力 ポンプ	小型動力ポンプ付 普通積載車	小型動力ポンプ付 軽積載車
総 数	450	4	20	3	27
本 団	24				
市 街 地 分 団	32	1			2
蔵 持 分 団	53		2		5
薦 原 分 団	47		2		4
美 旗 分 団	44	1	2		3
比 奈 知 分 団	48	1	1	1	2
錦 生 分 団	56		4		3
赤 目 分 団	42	1	3	1	1
箕 曲 分 団	65		3	1	3
国 津 分 団	39		3		4

資料：消防本部

169. 火災発生状況

区分		年次					令和元年 1月	2月	3月	4月	5月	6月	7月	8月	9月	10月	11月	12月
		平成27年	28	29	30	令和元年												
火災 件数	建物火災	9	6	7	9	15	4	2	1	3		2			2	1		
	林野火災	1	-	-	-	-												
	車両火災	1	3	4	1	2								2				
	その他火災	5	3	8	13	8	1	2	2	1			1				1	
	計	16	12	19	23	25	5	4	2	2	3		2	1	2	2	1	1
爆 発		-	-	2	-	-												
建物 焼 損 棟 数	全 焼	5	5	4	8	5				1		3				1		
	半 焼	2	-	2	1	1									1			
	部 分 焼	6	3	6	2	6		1	1	2					1	1		
	ぼ や	5	3	3	4	9	4	1		1		1			1	1		
	計	18	11	15	15	21	4	2		1	4		4		3	3		
罹 災 世 帯 数		12	5	10	7	12	2			1	1		2		3	3		
焼 損 面 積 等	建物(床面積+表面積)(㎡)	838.1	521.9	438.2	7217.4	818.7	0.8	61		20	423		172.3			42.3	99.3	
	林野(a)	25	-	-	-	-												
	車両(台)	1	3	4	1	1								1				
損 害 見 積 額 (千円)	建物火災	24,720	9,951	22,868	269,488	51,508												
	林野火災	-	-	-	-	-												
	車両火災	460	85	504	6	140												
	その他火災	388	-	922	158	-												
	計	25,568	10,036	24,294	269,652	51,648												
死 傷 者	死者(48時間)	1	-	1	1	1												
	負傷者(30日以内死者を再掲)	2	3	5	7	4												
出 荷 原 因	たばこ				1	1	2	1										
	こんろ																	
	かまど																	
	風呂かまど																	
	炉	1		1														
	焼却炉																	
	ストーブ	2		1	1													
	こたつ																	
	ポイラー			1														
	煙突・煙道																	
	電気機器	1			1	1	1											
	電気装置																	
	電灯・電話等の配線	1	1	1														
	内燃機関			1			3	2										
配線機具																		
火あそび			1															
マッチ・ライター																		
たき火	1	2	1	1		3												
溶接機・切断機																		
灯火			1		1													
衝突の火花																		
取灰	1	1	4		3													
火入れ																		
放火	1		3		4													
放火の疑い																		
その他	3	5	2	5	2	4	5	1	6	7								
不明・調査中																		
名 張 市 人 口		80,469	79,926	79,263	78,871	78,381												
出火率(人口1万人当たり)		1.99	1.50	2.40	2.92	3.19												

住宅用火災警報器を
設置しましょう！



※1.人口は各年12月31日現在。
 ※2.出火率(人口1万人当たりの火災件数) = 年間火災件数 ÷ 人口 × 10,000
 ※3.名張市分。

170. 救急事故処理状況

事故別		年次					令和元年												
		平成 27 年	28	29	30	令和 元 年	1 月	2 月	3 月	4 月	5 月	6 月	7 月	8 月	9 月	10 月	11 月	12 月	
総 数	件数	3,348	3,424	3,373	3,767	3,773	386	293	296	298	312	266	310	347	300	279	320	366	
	人員	3,173	3,276	3,142	3,472	3,461	355	262	277	280	280	248	283	318	277	256	294	331	
火災事故	件数	4	1	3	5	6	1	1		1			1			2			
	人員	2	1	5	5	4	1	2								1			
自然災害	件数	-	-	-	-	-													
	人員	-	-	-	-	-													
水難事故	件数	1	-	-	-	2				1			1						
	人員	1	-	-	-	1							1						
交通事故	件数	222	249	218	207	192	21	19	18	11	14	7	15	18	13	21	19	16	
	人員	249	287	229	226	201	23	19	21	11	18	6	12	17	15	23	22	14	
労働災害	件数	35	30	26	31	34		2	2	6	1	2	5	2	5	2	5	2	
	人員	35	30	26	30	31		1	2	5	1	2	5	2	5	2	5	1	
運動競技	件数	19	25	29	13	29		1	1		4	3	3	7	3	2	3	2	
	人員	19	25	29	12	30		1	1		4	3	3	8	3	2	3	2	
一般負傷	件数	468	466	484	520	552	54	44	43	39	39	35	48	50	47	44	39	70	
	人員	440	437	450	466	507	49	40	39	37	35	34	46	45	43	42	35	62	
加害事故	件数	13	13	12	9	13			3	1			2	1		2	3	1	
	人員	10	10	9	6	8			3							2	2	1	
自損行為	件数	26	28	30	35	28	5	5	3	2	1	4	2		1	2		3	
	人員	19	24	17	24	18	2	3	1	2	1	3	1		1	2		2	
急 病	件数	2,206	2,282	2,293	2,610	2,555	273	197	196	209	217	193	207	235	204	174	212	238	
	人員	2,059	2,149	2,114	2,385	2,314	249	172	180	196	188	179	191	212	184	154	191	218	
その他	転院搬送	件数	341	313	265	320	348	31	24	30	29	33	21	25	33	27	28	36	31
		人員	339	313	262	318	347	31	24	30	29	33	21	25	33	26	28	36	31
	医師搬送 資器材等	件数	-	-	-	-	-												
		人員	-	-	1	-	1	1											
その他	件数	13	17	12	17	13					2	1	2	-	-	2	3	3	
	人員	-	-	1	-	-													

資料: 消防本部

18. 財政

- 171 一般会計歳入決算の推移
- 172 一般会計歳出決算の推移
- 173 特別会計歳入歳出決算の推移
- 174 一般会計性質別歳出決算
- 175 水道事業会計決算額の状況
- 176 病院事業会計決算額の状況
- 177 市税の推移
- 178 市税負担額の推移
- 179 公有財産の状況

171. 一般会計歳入決算の推移

(単位:千円)

款名	平成26年度	27	28	29	30
歳入総額	27,460,007	29,062,084	26,749,218	27,068,045	28,085,679
(うち一般財源)	18,308,408	18,295,827	18,000,999	18,585,161	18,852,129
1 市 税	9,559,841	9,424,063	10,172,651	10,224,473	10,201,925
2 地 方 譲 与 税	252,059	263,131	261,195	254,702	260,839
3 利 子 割 交 付 金	26,166	21,889	17,682	24,415	23,456
4 配 当 割 交 付 金	91,408	74,224	43,412	60,904	47,176
5 株 式 譲 渡 所 得 割 交 付 金	52,273	67,247	25,362	60,065	37,742
6 地 方 消 費 税 交 付 金	819,699	1,367,793	1,224,915	1,270,269	1,357,434
7 ゴ ル フ 場 利 用 税 交 付 金	50,723	54,537	54,858	52,308	49,553
8 自 動 車 取 得 税 交 付 金	39,495	63,670	69,978	93,477	99,708
9 地 方 特 例 交 付 金	51,561	51,273	52,933	56,409	64,188
10 地 方 交 付 税	3,809,903	4,117,579	4,086,441	4,323,627	4,321,525
11 交 通 安 全 対 策 特 別 交 付 金	11,291	11,225	9,979	9,208	8,487
12 分 担 金 及 び 負 担 金	394,823	379,546	305,717	316,063	308,133
13 使 用 料 及 び 手 数 料	224,492	223,702	210,492	211,791	200,252
14 国 庫 支 出 金	3,851,516	4,152,909	3,806,542	4,122,202	4,068,027
15 県 支 出 金	2,022,653	2,126,137	1,933,933	1,925,062	2,232,723
16 財 産 収 入	98,669	98,899	159,155	104,561	107,140
17 寄 附 金	34,044	68,326	63,218	39,493	55,605
18 繰 入 金	1,690,341	1,054,855	326,720	559,052	941,871
19 繰 越 金	335,198	415,595	310,626	277,707	308,202
20 諸 収 入	477,453	494,084	617,010	425,159	420,393
21 市 債	3,566,400	4,531,400	2,996,400	2,657,100	2,971,300

※表示単位未満を四捨五入しているため、合計と一致しない場合がある。

資料:財政経営室

172. 一般会計歳出決算の推移

(単位:千円)

款名	平成26年度	27	28	29	30
歳出総額	27,044,412	28,751,458	26,471,511	26,759,843	27,829,693
(うち一般財源充当額)	17,892,813	17,985,201	17,723,292	18,276,961	18,596,143
1 議会費	265,913	294,080	255,889	249,537	237,839
2 総務費	3,426,967	3,302,268	3,478,166	3,194,409	3,209,743
3 民生費	9,687,724	10,560,848	10,144,018	10,812,926	11,121,157
4 衛生費	3,830,591	4,261,147	3,714,592	3,965,994	3,985,397
5 農林水産業費	632,341	571,012	584,720	529,479	562,035
6 商工費	329,930	328,660	181,677	252,884	246,223
7 土木費	1,670,095	1,364,272	1,653,951	1,577,238	1,747,936
8 消防費	1,159,855	1,177,868	1,257,837	1,112,082	1,140,379
9 教育費	3,072,566	3,884,093	2,109,936	1,778,901	2,107,045
10 災害復旧費	63,828	22,133	22,472	230,503	366,540
11 公債費	2,904,603	2,985,077	3,068,252	3,055,892	3,105,399
12 予備費	-	-	-	-	-

※表示単位未満を四捨五入しているため、合計と一致しない場合がある。

資料:財政経営室

173. 特別会計歳入歳出決算の推移

(単位:千円)

特別会計名	年度	平成26年度	27	28	29	30年度
歳入総額		19,209,235	20,600,823	20,850,302	21,140,616	19,707,515
住宅新築資金等貸付事業特別会計		27,197	28,862	27,014	21,945	18,229
東山墓園造成事業特別会計		33,872	40,343	33,927	32,954	159,346
農業集落排水事業特別会計		670,242	631,631	821,588	774,576	740,430
公共下水道事業特別会計		2,019,352	2,405,326	2,305,612	2,451,843	1,963,631
国民健康保険特別会計		9,185,802	9,996,874	9,739,842	9,503,696	8,172,148
介護保険特別会計		5,944,783	6,098,972	6,406,257	6,759,933	7,016,238
後期高齢者医療特別会計		1,327,987	1,398,815	1,515,877	1,595,548	1,637,429
国津財産区特別会計		-	-	185	121	64
歳出総額		18,889,773	20,276,512	20,259,487	20,708,633	19,364,719
住宅新築資金等貸付事業特別会計		24,810	21,140	24,512	18,747	16,764
東山墓園造成事業特別会計		29,268	34,796	28,014	31,996	136,220
農業集落排水事業特別会計		658,330	614,635	794,688	752,841	727,410
公共下水道事業特別会計		1,983,284	2,335,673	2,188,756	2,335,034	1,860,802
国民健康保険特別会計		8,983,331	9,846,413	9,478,516	9,339,645	8,160,756
介護保険特別会計		5,887,609	6,025,774	6,239,888	6,635,122	6,827,754
後期高齢者医療特別会計		1,323,141	1,398,081	1,504,994	1,595,138	1,634,950
国津財産区特別会計		-	-	119	110	63

※表示単位未満を四捨五入しているため、合計と一致しない場合がある。

資料:財政経営室

174. 一般会計性質別歳出決算

(単位:千円)

種別		年度	平成28年度	29	30	平成30年度 構成比(%)
消費的 経済	人件費		4,889,988	4,756,976	4,816,696	17.3
	物件費		2,953,682	2,873,009	2,927,532	10.5
	維持補修費		295,923	308,147	316,508	1.1
	扶助費		6,202,953	6,518,336	6,720,335	24.1
	補助費等		3,589,765	3,634,436	3,627,469	13.0
	小計		17,932,311	18,090,904	18,408,540	66.1
公債費			3,068,252	3,055,892	3,105,399	11.2
積立金			325,715	312,770	283,218	1.0
出資金・貸付金			65,332	46,560	43,500	0.2
繰出金			2,614,259	2,859,287	2,947,367	10.6
計			6,073,558	6,274,509	6,379,484	22.9
投資的 経費	普通建設事業		2,453,386	2,175,082	2,700,555	9.7
	災害復旧事業		12,256	219,350	341,114	1.2
	計		2,465,642	2,394,432	3,041,669	10.9
合計			26,471,511	26,759,845	27,829,693	100.0

※表示単位未満を四捨五入しているため、合計と一致しない場合があります。

資料:財政経営室

175. 水道事業会計決算額の状況

(単位:千円)

項目 \ 年度	平成26年度	27	28	29	30
収益的収入	1,818,238	1,774,778	1,773,155	1,768,045	1,785,434
収益的支出	2,137,314	1,697,631	1,665,250	1,671,447	1,837,964
資本的収入	298,442	598,229	842,688	1,268,601	321,292
資本的支出	1,520,949	1,347,929	1,390,169	1,647,984	1,388,982
補てん財源	1,222,506	749,700	547,481	379,382	1,067,690

※収益的収入・支出は税抜き。資本的収入・支出(補てん財源)は税込み。

資料:上下水道部

176. 病院事業会計決算額の状況

(単位:千円)

項目 \ 年度	平成26年度	27	28	29	30
収益的収入	5,073,279	5,816,908	5,319,759	5,499,041	5,310,986
収益的支出	5,953,083	5,516,001	5,369,627	5,560,003	5,272,370
資本的収入	579,053	468,958	591,136	550,680	506,231
資本的支出	887,747	785,379	802,031	757,868	707,041
資本的収支過不足額	△ 308,694	△ 316,421	△ 210,895	△ 207,188	△ 200,810

※収益的収入・支出は税抜き。資本的収入・支出は税込み。

資料:名張市立病院

177. 市税の推移

(単位:千円)

税目	年度	平成26年度		27		28		29		30	
		調定額	決算額	調定額	決算額	調定額	決算額	調定額	決算額	調定額	決算額
総 額		9,929,316	9,559,841	9,740,260	9,424,063	10,467,827	10,172,651	10,495,248	10,224,473	10,462,659	10,201,925
市 民 税		4,866,980	4,736,162	4,857,244	4,744,162	4,726,781	4,620,599	4,747,307	4,653,960	4,794,288	4,708,775
固 定 資 産 税		4,385,169	4,154,582	4,208,774	4,014,307	5,056,229	4,875,829	5,089,194	4,920,967	5,002,150	4,837,378
軽 自 動 車 税		180,308	172,238	183,280	174,632	213,683	205,089	222,634	213,433	232,306	221,877
市 た ば こ 税		496,859	496,859	490,962	490,962	471,134	471,134	436,113	436,113	433,916	433,895
入 湯 税		-	-	-	-	-	-	-	-	-	-

※1. 滞納繰越分含む。

※2. 固定資産税には交納付金含む。

資料:収納室

178. 市税負担額の推移

(単位:円)

区分 年度	市 税		主 な 税 目 別				
			個 人 市 民 税		固 定 資 産 税 (純 固 定)		市 た ば こ 税
	1人あたり	1世帯あたり	1人あたり	1世帯あたり	1人あたり	1世帯あたり	1世帯あたり
平成26年度	123,090	299,952	50,035	121,928	54,218	132,122	15,009
27	121,534	291,642	50,139	120,316	52,495	125,971	14,700
28	131,643	311,654	49,831	117,971	63,565	150,485	14,027
29	132,986	310,740	49,858	116,501	64,466	150,633	12,912
30	133,192	306,114	50,310	115,626	63,659	146,306	12,695

※各年度末の人口、世帯数と現年課税分及び滞納繰越分調定額との対比である。

資料:収納室

179. 公有財産の状況

(単位: m²)

	区分	平成26年度		27		28		29		30		
		土地	建物	土地	建物	土地	建物	土地	建物	土地	建物	
土地 及 び 建 物	公用財産	庁舎	33,114.91	11,773.16	33,114.91	11,773.16	33,114.91	11,773.16	33,114.91	11,773.16	33,114.91	11,773.16
		その他の施設	20,431.16	6,195.69	20,431.16	6,195.69	20,431.16	6,195.69	20,431.16	6,195.69	20,431.16	6,195.69
	行政財産 公共用財産	教育施設	510,471.19	114,674.84	508,132.22	114,365.79	508,132.22	114,365.79	508,132.22	114,365.79	508,132.22	114,365.79
		社会教育施設	158,923.35	24,865.79	158,923.35	25,220.49	158,923.35	24,888.39	158,563.02	24,888.39	160,769.86	24,888.39
		体育施設	-	5,391.92	-	5,391.92	-	5,391.92	-	5,391.92	-	5,391.92
		福祉施設	33,647.26	12,217.08	33,647.26	12,316.80	33,647.26	12,316.80	33,647.26	12,316.80	33,647.26	12,316.80
		農林関係施設	23,971.38	5,089.76	23,971.38	5,089.76	23,971.38	5,089.76	23,971.38	5,089.76	26,605.76	5,332.08
		保健衛生施設	72,677.22	13,112.82	78,840.28	14,175.82	78,840.28	14,175.82	78,840.28	14,175.82	78,840.28	14,175.82
		消防施設	4,854.39	1,595.82	4,854.39	1,595.82	4,854.39	1,595.82	4,904.20	1,595.82	4,904.20	1,595.82
		商工観光施設	8,002.84	2,035.80	8,002.84	2,035.80	8,002.84	2,069.29	8,002.84	2,069.29	8,002.84	2,069.29
		公営住宅	50,562.82	14,163.97	50,562.82	14,163.97	50,562.82	14,163.97	50,562.82	14,163.97	50,562.82	14,163.97
公園・緑地	1,492,453.82	478.81	1,492,453.82	478.81	1,492,453.82	478.81	1,492,453.82	478.81	1,492,427.07	478.81		
その他	152,138.71	510.37	152,138.71	510.37	152,138.71	510.37	152,138.71	510.37	152,138.71	510.37		
	① 計	2,561,249.05	212,105.83	2,565,073.14	213,314.20	2,565,073.14	213,015.59	2,564,762.62	213,015.59	2,569,577.09	213,257.91	
普通財産	産業振興センター	2,469.16	-	2,469.16	-	2,469.16	-	2,469.16	-	2,469.16	-	
	消防署	4,599.32	-	4,599.32	-	4,599.32	-	4,599.32	-	4,599.32	-	
	清掃工場	78,367.68	-	78,367.68	-	78,367.68	-	78,367.68	-	78,367.68	-	
	警察職員住宅、駐在所敷地	3,828.88	-	3,828.88	-	3,828.88	-	3,828.88	-	3,828.88	-	
	学校実習田畑	1,345.77	-	1,345.77	-	1,345.77	-	1,345.77	-	1,345.77	-	
	市有林	152,806.04	-	190,674.95	-	190,674.95	-	190,674.95	-	190,674.95	-	
	その他	533,622.10	13,878.48	535,490.60	14,187.53	531,021.48	13,467.11	533,221.47	13,135.01	530,979.51	13,135.01	
	② 計	777,038.95	13,878.48	816,776.36	14,187.53	812,307.24	13,467.11	814,507.23	13,135.01	812,265.27	13,135.01	
	① + ② 総計	3,338,288.00	225,984.31	3,381,849.50	227,501.73	3,377,380.38	226,482.70	3,379,269.85	226,150.60	3,381,842.36	226,392.92	
有価証券(千円)		40,100		40,100		40,100		40,100		40,100		
出資金(千円)		205,442		205,442		205,442		60,049		60,049		

※1. 土地及び建物は各年3月31日現在。

※2. 有価証券及び出資金は各年5月31日現在。

資料: 出納室

19. 選挙・議会及び行政

- 180 主要選挙執行状況
- 181 選挙人名簿登録者数の推移
- 182 歴代正副議長
- 183 歴代市三役
- 184 市民相談件数
- 185 市職員数
- 186 男女別・年齢階層別市職員数
- 187 名張市行政組織図
市内主要施設一覧表

180. 主要選挙執行状況

施行年月日	選挙の種類	当日有権者数	投票者数	投票率(%)
平成7. 4. 9	県知事選挙	57,095	36,460	63.86
7. 4. 9	県議会議員選挙	57,095	36,444	63.83
7. 7. 23	参議院議員選挙	58,316	27,212	46.66
8. 10. 20	衆議院議員選挙	60,400	40,726	67.43
10. 4. 12	市長選挙	61,757	37,609	60.90
10. 7. 12	参議院議員選挙	62,949	41,789	66.39
10. 8. 23	市議会議員選挙	62,584	43,647	69.74
11. 4. 11	県知事選挙	63,080	37,146	58.89
11. 4. 11	県議会議員選挙	63,080	37,146	58.89
12. 6. 25	衆議院議員選挙	64,707	44,663	69.02
12. 6. 25	参議院議員補欠選挙	64,707	44,629	68.97
13. 7. 29	参議院議員選挙	65,477	41,596	63.53
14. 4. 7	市長選挙	64,863	43,139	66.51
14. 8. 25	市議会議員選挙	65,402	44,162	67.52
15. 4. 13	県知事選挙	65,602	33,953	51.76
15. 4. 13	県議会議員選挙	65,602	33,951	51.75
15. 11. 9	衆議院議員選挙	66,382	44,561	67.13
16. 7. 11	参議院議員選挙	66,791	42,734	63.98
17. 9. 11	衆議院議員選挙	66,947	49,548	74.01
18. 4. 2	市長選挙	66,277	37,030	55.87
18. 8. 27	市議会議員選挙	66,604	41,315	62.03
19. 4. 8	県知事選挙	66,564	22,665	34.05
19. 4. 8	県議会議員選挙	無	投票	票
19. 7. 29	参議院議員選挙	67,178	42,269	62.92
21. 8. 30	衆議院議員選挙	67,200	50,411	75.02
22. 4. 4	市長選挙	66,476	38,761	58.31
22. 7. 11	参議院議員選挙	67,295	42,281	62.83
22. 8. 29	市議会議員選挙	66,742	40,482	60.65
23. 4. 10	県知事選挙	66,604	28,549	42.86
23. 4. 10	県議会議員選挙	無	投票	票
24. 12. 16	衆議院議員選挙	67,066	42,950	64.04
25. 7. 21	参議院議員選挙	66,912	39,723	59.37
26. 4. 6	市長選挙	65,998	27,716	42.00
26. 8. 24	市議会議員選挙	66,139	35,580	53.80
26. 12. 14	衆議院議員選挙	66,562	36,994	55.58
27. 4. 12	県知事選挙	65,842	23,661	35.94
27. 4. 12	県議会議員選挙	無	投票	票
28. 7. 10	参議院議員選挙	67,476	40,311	59.74
29. 10. 22	衆議院議員選挙	66,752	38,513	57.70
30. 4. 15	市長選挙	65,668	33,946	51.69
30. 8. 26	市議会議員選挙	65,824	34,212	51.97
31. 4. 7	県知事選挙	65,545	29,622	45.19
31. 4. 7	県議会議員選挙	65,545	29,590	45.14
令和元年. 7. 21	参議院議員選挙	66,022	35,174	53.28

※1.参議院議員選挙の投票者数・投票率は選挙区(地方区)分。

資料:選挙管理委員会

※2.衆議院議員選挙の投票者数・投票率は平成8年から小選挙区分。

181. 選挙人名簿登録者数の推移

各年9月2日現在

年	男	女	計
昭和46年	10,442	11,714	22,156
47	10,658	11,919	22,577
48	11,010	12,305	23,315
49	11,416	12,712	24,128
50	11,778	13,103	24,881
51	12,133	13,430	25,563
52	12,591	13,881	26,472
53	13,042	14,434	27,476
54	13,543	15,031	28,574
55	14,440	15,959	30,399
56	15,454	16,973	32,427
57	16,432	18,007	34,439
58	17,307	18,911	36,218
59	17,855	19,540	37,395
60	18,277	20,003	38,280
61	18,757	20,460	39,217
62	19,290	21,056	40,346
63	20,176	21,954	42,130
平成元年	21,207	23,108	44,315
2	22,720	24,723	47,443
3	23,847	26,033	49,880
4	24,951	27,261	52,212
5	25,890	28,308	54,198
6	26,868	29,542	56,410
7	27,994	30,702	58,696
8	28,748	31,491	60,239
9	29,516	32,299	61,815
10	30,201	33,015	63,216
11	30,685	33,478	64,163
12	31,115	33,942	65,057
13	31,453	34,243	65,696
14	31,616	34,447	66,063
15	31,798	34,652	66,450
16	32,049	34,929	66,978
17	32,121	35,010	67,131
18	32,184	35,084	67,268
19	32,245	35,105	67,350
20	32,257	35,047	67,304
21	32,214	35,191	67,405
22	32,234	35,191	67,425
23	32,236	35,188	67,424
24	32,155	35,095	67,250
25	31,999	34,917	66,916
26	31,880	34,769	66,649
27	31,697	34,627	66,324
28	32,257	35,148	67,405
29	32,021	34,916	66,937
30	31,793	34,594	66,387
令和元年	31,613	34,405	66,018

資料：選挙管理委員会

182. 歴代正副議長

令和2年1月1日現在

順代	議長	順代	副議長	就任年月日	退任年月日
初代	奥田健太郎	初代	藤岡信太郎	昭和29. 3. 31	昭和29. 8. 30
2	上村進一郎	2	山岡猪之助	29. 9. 8	30. 6. 1
3	吉田茂平	3	橋本百之助	30. 6. 1	31. 4. 10
4	森下敏雄	4	北橋留蔵	31. 4. 10	32. 4. 11
5	吉田山静男	5	福森久茂	32. 4. 11	33. 4. 28
6	西田山利之助	6	福永岡茂之	33. 4. 28	33. 8. 30
7	奥西利男	7	沢野伝夫	33. 9. 11	34. 4. 14
8	永岡茂之	8	吉岡孝俊	34. 4. 14	35. 4. 22
9	森下敏雄	9	辻本稔	35. 4. 22	35. 12. 22
		10	岡山博義	35. 12. 22	36. 4. 21
10	辻本林一			36. 4. 21	37. 4. 28
		11	垣内高久	36. 4. 21	36. 6. 29
		12	井上初藏	36. 8. 3	37. 4. 28
11	山口猪之助	13	米野庄太郎	37. 4. 28	37. 8. 30
12	永岡茂之	14	辻本稔	37. 9. 10	38. 9. 25
13	奥西利男	15	辻本熊雄	38. 9. 25	40. 1. 11
14	福森久猪之助	16	梶本三代男	40. 1. 11	40. 9. 25
15	山森久猪之助	17	菅尾繁太郎	40. 9. 25	41. 8. 30
16	西山山武夫	18	志賀輝男	41. 9. 8	42. 9. 20
17	西山山武夫	19	細川一	42. 9. 20	43. 10. 9
18	辻本山稔	20	今西賢隆	43. 10. 9	44. 9. 27
19	岡山博義	21	吉村隆	44. 9. 27	45. 8. 30
20	奥西利男	22	上村文弼	45. 9. 10	46. 9. 30
21	富山信夫	23	小山勝美	46. 9. 30	47. 9. 29
22	西山山武夫	24	松崎英一	47. 9. 29	48. 9. 29
23	奥西利男	25	市原源太郎	48. 9. 29	49. 8. 30
24	岡山山博義	26	松崎英一	49. 9. 9	50. 10. 4
25	奥西利男	27	中森博	50. 10. 4	51. 10. 1
26	奥上西村利文	28	上村文弼	51. 10. 1	52. 10. 31
27	辻本稔	29	小山勝美	52. 10. 31	53. 8. 30
28	岡山山博義	30	中森博	53. 9. 8	54. 9. 20
29	西山山博武	31	吉永繁夫	54. 9. 20	55. 10. 2
30	辻本山稔	32	井上延郎	55. 10. 2	56. 9. 29
31	辻本山稔	33	八幡輝明	56. 9. 29	57. 8. 30
32	松崎英一	34	市橋省吾	57. 9. 8	58. 9. 29
33	徳地正	35	中井栄五	58. 9. 29	59. 9. 28
34	井上延郎	36	高北一郎	59. 9. 28	60. 9. 30
35	八幡輝明	37	高米本嘉門	60. 9. 30	61. 8. 30
36	市橋省吾	38	乾本清	61. 9. 8	62. 9. 30
37	高米本嘉門	39	高波敏行	62. 9. 30	63. 10. 11
38	西山山武夫	40	山村博亮	63. 10. 11	平成元年10. 3
39	乾清	41	中島一民	平成元年10. 3	2. 8. 30
40	高北一郎	42	中森茂	2. 9. 7	3. 11. 11
41	中井栄五	43	山口長四郎	3. 11. 11	4. 10. 5
42	高波敏行	44	山下松一	4. 10. 5	5. 9. 30
43	中山敏	45	小野彰	5. 9. 30	6. 8. 30
44	中山村博亮	46	加藤富栄	6. 9. 7	7. 10. 4
45	山口長四郎	47	柳生大輔	7. 10. 4	8. 10. 7
46	小野彰	48	川合滋	8. 10. 7	9. 10. 3
47	中山村博亮	49	辻村文夫	9. 10. 3	10. 8. 30
48	山下松一	50	西田英夫	10. 9. 8	11. 10. 7
49	山村博亮	51	辻村文夫	11. 10. 7	12. 10. 5
50	山口長四郎	52	橋本隆雄	12. 10. 5	13. 10. 3
51	橋本隆雄	53	櫻本勝久	13. 10. 3	14. 8. 30
52	柳生大輔	54	上村博美	14. 9. 10	15. 10. 2
53	山村博亮	55	福田博行	15. 10. 2	16. 10. 6
54	永岡禎	56	中川敬三	16. 10. 6	17. 10. 6
55	藤島幸子	57	藤島幸子	17. 10. 6	18. 8. 30
56	柳生大輔	58	永岡禎	18. 9. 8	19. 10. 5
57	福田博行	59	松崎勉	19. 10. 5	20. 10. 7
58	永岡禎	60	石井政	20. 10. 7	21. 10. 7
59	藤島幸子	61	森脇和徳	21. 10. 7	22. 8. 30
60	柳生大輔	62	吉住美智子	22. 9. 8	23. 10. 6
61	福田博行	63	細矢一宏	23. 10. 6	24. 10. 3
62	永岡禎	64	森岡秀之	24. 10. 3	25. 10. 7
63	石井政	65	豊岡千代子	25. 10. 7	26. 8. 30
64	吉住美智子	66	吉田正己	26. 9. 8	27. 10. 7
65	森脇和徳	67	富田真由美	27. 10. 7	28. 10. 5
66	細矢一宏	68	常俊朋子	28. 10. 5	29. 10. 2
67	福田博行	69	幸松孝太郎	29. 10. 2	30. 8. 30
68	川合滋	70	阪本忠幸	30. 9. 7	令和元年10. 2
69	富田真由美	71	坂本直司	令和元年10. 2	在任中

資料: 議会事務局

183. 歴代市三役

令和2年1月1日現在

順	代	氏名	就任年月日	退任年月日
市長	初代	北田 藤太郎	昭和29. 4. 25	昭和49. 4. 24
	2	永岡 茂之	49. 4. 25	平成 2. 4. 24
	3	富永 英輔	平成 2. 4. 25	14. 4. 24
	4	亀井 利克	14. 4. 25	在任中
助役	初代	中島 繁男	昭和29. 3. 31	昭和29. 12. 23
	2	辻本 郁郎	30. 5. 30	45. 7. 31
	3	永岡 茂之	45. 8. 10	48. 9. 8
	4	辻 茂義	48. 11. 24	53. 4. 24
	5	垣中 良治	53. 6. 5	63. 4. 5
	6	森永 孝尚	63. 4. 14	平成 2. 3. 19
	7	久保 次郎	平成 2. 6. 5	6. 6. 4
	8	森田 香	6. 6. 5	12. 3. 31
	9	奥西 正利	12. 4. 1	14. 4. 30
	10	中川 博	14. 6. 8	16. 3. 31
	11	松本 豊明	16. 4. 1	18. 6. 30
副市長	初代	伊藤 経人	平成19. 4. 1	20. 3. 31
	2	前田 國男	20. 4. 1	在任中
収入役	初代	津地 力蔵	昭和29. 3. 31	昭和30. 2. 28
	2	菊田 一三男	30. 3. 1	38. 3. 8
	3	市川 忍	38. 3. 27	42. 5. 31
	4	辻 茂義	42. 7. 22	48. 11. 17
	5	垣中 良治	48. 11. 24	53. 6. 4
	6	大西 勇	53. 6. 5	61. 6. 4
	7	久保 次郎	61. 6. 5	平成 2. 6. 4
	8	森田 香	平成 2. 6. 5	6. 6. 4
	9	岡村 俊作	6. 6. 5	10. 6. 4
	10	佐々木 定夫	10. 7. 1	14. 6. 30
	11	松本 豊明	14. 7. 1	16. 3. 31
	12	森岡 繁一	16. 4. 1	20. 3. 31

資料：秘書広報室

184. 市民相談件数

平成30年度

月	総 数	生 計	消 費 生 活 金	年 金	職 業 ・ 生 業	土 地 ・ 建 物	夫 婦 ・ 家 族	財 産 ・ 相 続	保 健 ・ 医 療	金 銭 問 題	多 重 債 務	人 権 ・ 法 律	交 通 事 故	福 祉	青 少 年	ま ち づ く り	隣 ・ 近 所	行 政	苦 情 ・ 要 望	専 門 相 談	そ の 他	苦 情 ・ 要 望	不 登 校	教 育 よ ろ ず 相 談	発 達 に 係 る 相 談	女 性 相 談	法 律 相 談	男 性 相 談	メン タル ヘル ス相 談	人 権 相 談	女 性	家 庭 児 童 相 談	子 ども 相 談	ハ ロ ー ワ ー ク プ ラ ザ
平成30年4月	1,238		50		1		2		1	2										32	3	12	170	16	63	6	2	1	3		64	210	8	592
5	1,429		43				2		1		1									37	3	4	256	19	74	5	4		4		65	268	3	640
6	1,143		62				1				1							1		28	2	4	196	26	38	9	5		3	1	66	159	6	535
7	1,095		40	1			1			1	2						1	1		34	3	6	136	21	52	7	5	1	3	4	67	152	7	550
8	982		35								4						1			36	4	2	57	20	45	3	6	2	2		84	125	4	552
9	1,095		31							2	3	1						2		34	6	4	240	24	51	6	6		3	2	54	105	1	520
10	1,313		35		1	1	1			2	1	1								44	3	7	305	41	55	12	5		3	1	71	158		566
11	1,224		41				1											2	1	40	3	7	263	56	47	10	8	2	2	2	51	128	4	556
12	981		35				1			1	1		1					2		33	6	5	150	26	61	5	7	2	2	1	44	124	1	473
平成31年1月	1,071		23							1	1									29		1	187	42	60	9	7	1	1	1	41	97	3	567
2	1,198		28		1	1	1		2	1	1	1								29	4	4	303	40	56	7	8	2	1		57	119	4	528
3	1,121		41				1		1	1	2	1					1	1		33	3	2	164	35	50	8	8	1	4		64	114	3	583
計	13,890	0	464	1	3	2	11	0	5	11	17	4	1	0	0	0	3	9	1	409	40	58	2,427	366	652	87	71	12	31	12	728	1,759	44	6,662

資料: 総合窓口センター ←
 学校教育室 ←
 教育センター ←
 子ども発達支援センター ←
 人権センター (ナバリエ) ←
 子ども家庭室 (ふれあい) ←
 ハローワークプラザ名張 ←

※不登校の件数は、平成30年度適応指導教室相談状況、通級来室状況報告の電話相談回数の総計と面接相談回数の総計を合算したものである。

185. 市職員数

令和2年1月1日現在

所 属	一般職員
市 長 直 轄	17
総 務 部	43
地 域 環 境 部	33
市 民 部	46
福 祉 子 ど も 部	129
産 業 部	20
都 市 整 備 部	41
上 下 水 道 部	37
市 立 病 院	281
出 納 室	5
消 防 本 部	116
議 会 事 務 局	6
教 育 委 員 会 事 務 局	72
監 査 委 員 会 事 務 局	3
農 業 委 員 会 事 務 局	1
計	850
伊 賀 南 部 環 境 衛 生 組 合	22
計	22
合 計	872

資料:人事研修室

186. 男女別・年齢階層別市職員数

令和2年1月1日現在

項目	総数	19歳以下	20～24歳	25～29歳	30～34歳	35～39歳	40～44歳	45～49歳	50～54歳	55～59歳	60歳以上
総数	872	3	63	93	84	96	131	157	113	112	20
男	460	2	25	49	50	44	68	89	56	63	14
女	412	1	38	44	34	52	63	68	57	49	6

資料: 人事研修室

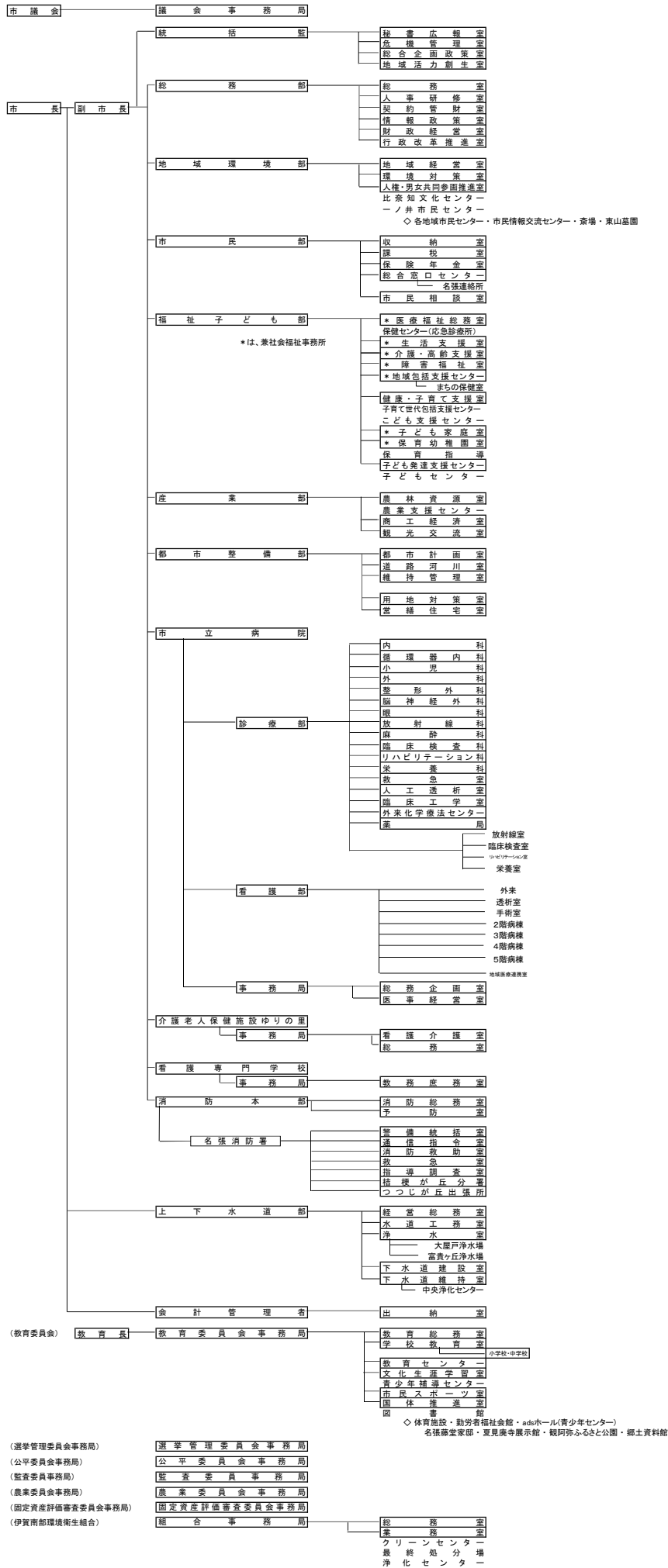

市内主要施設一覧表

令和2年4月1日現在

名 称	所 在 地	電 話	名 称	所 在 地	電 話
●市の機関等			つつじが丘小学校	つつじが丘北3番町5番地	68-3485
名張市役所 各室はダイヤルイン			すずらん台小学校	すずらん台東3番町219番地	68-0555
名張連絡所	丸之内79番地	64-1679	梅が丘小学校	梅が丘北1番町340番地	63-2160
比奈知文化センター	下比奈知1521番地	68-5073	百合が丘小学校	百合が丘東9番町1番地	64-6211
比奈知教育集会所	下比奈知1521番地1	68-5073	名張中学校	丸之内15番地	63-0247
比奈知児童館	下比奈知1527番地2	68-5073	赤目中学校	箕曲中村219番地	63-0707
比奈知老人憩の家	下比奈知1710番地6	68-5836	桔梗が丘中学校	桔梗が丘7番町1街区1926番地1	65-1726
一ノ井市民センター	赤目町一ノ井826番地2	64-0164	北中学校	美旗中村2380番地	65-1244
一ノ井教育集会所	赤目町一ノ井311番地1	63-7601	南中学校	つつじが丘南1番町241番地	68-0022
一ノ井児童館	〃	63-7601	名張市教育センター	百合が丘西5番町25番地	64-8801
一ノ井老人福祉センター	赤目町一ノ井311番地2	64-2947	adsホール(名張市青少年センター)	松崎町1325番地1	64-3478
百々文化会館	神屋1172番地	69-1739	名張市民センター	上八町1321番地1	64-2605
市民活動支援センター	希央台5番町19番地	63-5325	蔵持市民センター	蔵持町原出314番地3	63-0235
名張市人権センター	〃	63-0018	薦原市民センター	薦生1607番地	63-1800
男女共同参画センター	〃	63-5336	美旗市民センター	美旗町南西原229番地3	65-3007
名張共同歩道場	滝之原4538番地2	68-8400	比奈知市民センター	下比奈知1768番地	68-1101
名張市総合福祉センターふれあい(社会福祉協議会)	丸之内79番地	63-1111	錦生市民センター	安部田2118番地	63-0252
老人福祉センター	〃	63-7397	赤目市民センター	赤目町丈六238番地1	63-0329
シルバー人材センター	〃	63-6800	箕曲市民センター	夏見215番地	63-0453
ハローワークプラザ名張	〃	63-0900	長瀬市民センター	長瀬1405番地5	69-1009
名張市障害者人材センター	〃	63-0026	桔梗が丘市民センター	桔梗が丘6番町1街区131番地4	65-1206
保健センター(応急診療所)	朝日町1361番地4	63-3913	桔梗が丘南市民センター	桔梗が丘5番町12街区10番地	65-1206
名張市在宅医療支援センター	〃	48-7840	つつじが丘市民センター	つつじが丘北5番町73番地2	68-1236
子ども支援センター(かがやき)	桔梗が丘西3番町3街区107番地	67-0250	梅が丘市民センター	梅が丘南5番町184番地	61-2855
子ども発達支援センター	百合が丘西5番町25番地	62-1088	百合が丘市民センター	百合が丘西5番町13番地	64-6466
大屋戸保育所	大屋戸150番地	63-2801	すずらん台市民センター	すずらん台東3番町220番地	68-1007
薦原保育所	薦生1590番地2	63-5827	中央ゆめづくり館	鴻之台1番町2番地	64-6755
錦生保育所	安部田2262番地	63-1194	国津の杜くにっふるさと館	神屋814番地4	69-1001
赤目保育所	赤目町檀448番地3	63-2803	国津の杜はぐくみ工房あららぎ	〃	62-6920
箕曲保育園(私立)	夏見357番地3	63-2802	図書館	桜ヶ丘3088番地156	63-3260
昭和保育園(私立)	丸之内67番地10	63-1767	マツヤマSSKアリーナ(総合体育館)	夏見2812番地	63-5339
名張西保育園(私立)	南町506番地	63-0577	勤労者福祉会館	〃	63-5239
西田原保育園(私立)	西田原2340番地1	65-3263	中央公園展望台管理事務所	夏見2759番地	61-1365
比奈知保育園(私立)	下比奈知1527番地1	68-2023	武道交流館いきいき	蔵持町里2928番地	62-4141
滝之原保育園(私立)	滝之原1056番地	68-2993	名張藤堂家邸	丸之内54番地3	63-0451
桔梗が丘保育園(私立)	桔梗が丘3番町4街区411番地2	65-0827	夏見廃寺展示館	夏見2759番地	64-9156
つつじが丘保育園(私立)	つつじが丘北7番町207番地	48-5033	名張市郷土資料館	安部田2270番地	64-7890
名張幼稚園	丸之内55番地5	63-3280	赤目四十八滝キャンプ場	赤目町長坂941番地1	63-9666
桔梗南幼稚園	桔梗が丘5番町11街区23番地1	65-4469	伊賀南部環境衛生組合(伊賀南部クリーンセンター)	伊賀市奥鹿野1990番地	53-1120
桔梗が丘幼稚園(私立)	桔梗が丘1番町2街区6番地	65-2396	伊賀南部浄化センター	薦生1810番地	63-1211
梅が丘幼稚園(私立)	梅が丘南2番町278番地	64-6077	●国の機関等		
富貴の森こども園(私立)	富貴ヶ丘6番町42番地21	42-8980	木津川上流河川事務所	木屋町812番地1	63-1611
認定こども園名張よさみ幼稚園(私立)	夏見545番地	64-2665	(名張川出張所)	夏見307番地1	63-3720
蔵持こども園(私立)	蔵持町原出291番地	63-4590	(紀伊山系砂防事務所名張監督官詰所)	木屋町812番地1	63-0452
認定こども園つつじが丘幼稚園(私立)	つつじが丘北3番町7番地	68-3451	水資源機構		
みはた虹の丘こども園(私立)	新田1005番地	65-3065	(木津川ダム総合管理所)	下比奈知2811番地2	64-8961
とれたて名張交流館	希央台2番町77番地1	62-1755	(青蓮寺ダム管理所)	中知山1番地166	63-1289
旧細川邸やなせ宿	新町136番地	62-7760	(比奈知ダム管理所)	上比奈知1706番地	68-7111
上下水道部	下比奈知2820番地	63-4111	●県の機関		
名張市立病院	百合が丘西1番町178番地	61-1100	名張高等学校	東町2067番地2	63-2131
介護老人保健施設ゆりの里	百合が丘西1番町179番地	61-1155	名張青峰高等学校	百合が丘東6番町1番地	64-1500
名張市立看護専門学校	百合が丘西5番町32番地	64-7700	名張警察署	蔵持町芝出837番地3	62-0110
名張消防署	鴻之台1番町2番地	63-0999	伊賀つばさ学園	美旗町南西原229番地2	67-1050
名張消防署桔梗が丘分署	桔梗が丘6番町1街区131番地3	65-2000	●その他		
〃つつじが丘出張所	つつじが丘南7番町36番地3	68-1057	名張郵便局	栄町2930番地1	63-1474
名張小学校	丸之内55番地	63-0041	名張育成園	美旗中村2326番地	65-0271
蔵持小学校	蔵持町原出338番地	63-0068	名張養護学園	朝日町1263番地3	63-0717
薦原小学校	薦生1595番地	63-2800	名張厚生協会	朝日町1357番地1	63-0375
美旗小学校	新田117番地2	65-3009	名張商工会議所	南町822番地2	63-0080
比奈知小学校	下比奈知1422番地	68-1104	名張市観光協会	〃	63-9148
錦生赤目小学校	赤目町檀116番地	63-1803	日本サンショウウオセンター	赤目町長坂861番地1	63-3004
箕曲小学校	夏見351番地	63-1802	伊賀ふるさと農業協同組合 名張西支店	夏見96番地	63-0360
桔梗が丘小学校	桔梗が丘3番町2街区67番地	65-2189	伊賀ふるさと農業協同組合 名張東支店	新田223番地4	65-1115
桔梗が丘南小学校	桔梗が丘5番町12街区38番地	65-0339	八幡工業団地管理センター	八幡1300番地13	63-1115
桔梗が丘東小学校	桔梗が丘7番町1街区96番地	65-4800	近畿大学工業高等専門学校	春日丘7番町1番地	41-0111