

図 面 目 録

令和 5 年度 () 第 建 11 号

市道桔梗が丘5の95号線配水管φ200mmほか更新工事

設 計 図

名張市上下水道部

図面番号	図 面 名
1	本設位置図
2	本設平面図・配管詳細図-1
3	本設平面図・配管詳細図-2
4	本設平面図・配管詳細図-3
5	本設平面図・配管詳細図-4
6	本設平面図・配管詳細図-5
7	本設平面図・配管詳細図-6
8	本設平面図・配管詳細図-7
9	本設平面図・配管詳細図-8
10	本設平面図・配管詳細図-9
11	本設平面図・配管詳細図-10
12	本設平面図・配管詳細図-11
13	本設平面図・配管詳細図-12
14	縦断詳細図-1
15	縦断詳細図-2
16	横断図-1
17	横断図-2
18	横断図-3
19	横断図-4
20	横断図-5
21	横断図-6
22	仮設位置図
23	仮設平面図・配管参考図-1
24	仮設平面図・配管参考図-2
25	仮設平面図・配管参考図-3
26	仮設平面図・配管参考図-4
27	仮設平面図・配管参考図-5
28	仮設平面図・配管参考図-6
29	仮設平面図・配管参考図-7
30	仮設平面図・配管参考図-8
31	仮設平面図・配管参考図-9
32	仮設平面図・配管参考図-10
33	仮設平面図・配管参考図-11
34	各種標準図
35	土工定規図・路面復旧標準構造図
36	舗装復旧平面図-1
37	舗装復旧平面図-2
38	舗装復旧平面図-3
39	舗装復旧平面図-4
40	舗装復旧平面図-5
41	舗装復旧平面図-6
42	舗装復旧平面図-7
43	舗装復旧平面図-8
44	舗装復旧平面図-9
45	舗装復旧平面図-10
46	舗装復旧平面図-11
47	舗装復旧平面図-12

本設位置図 S=1:2000

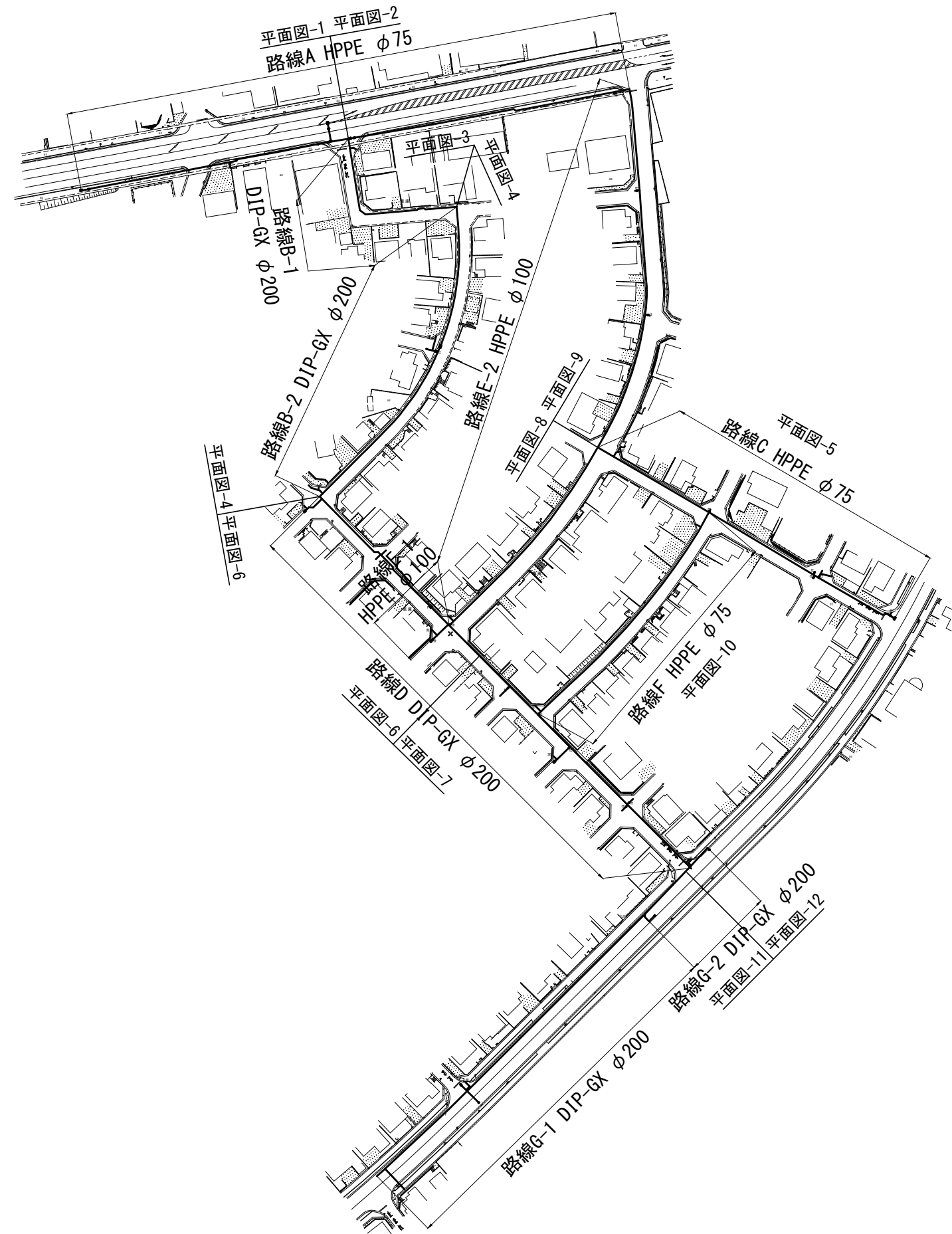

工事番号	令和5年度()第 建 11 号	
工事名	市道桔梗が丘5の95号線配水管φ200mmほか更新工事	
図面名	本設位置図	
施工場所	桔梗が丘5番町 地内	
縮尺	S = 1 : 2000	図面番号
設計年月日		1 / 47
名張市上下水道部		

本設平面図-1 S=1:500

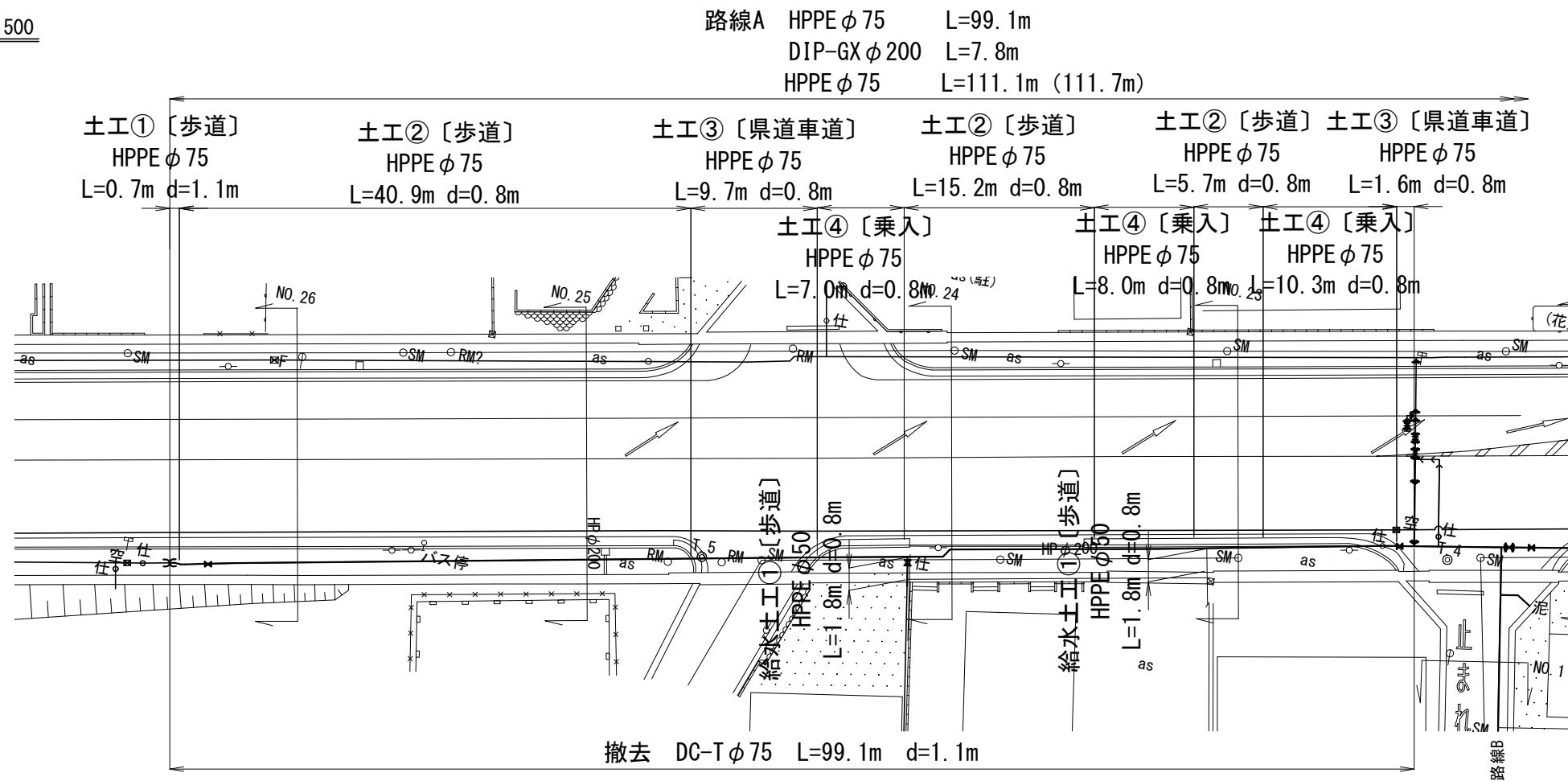
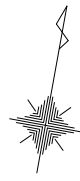

本設配管詳細図-1 S=NO SCALE

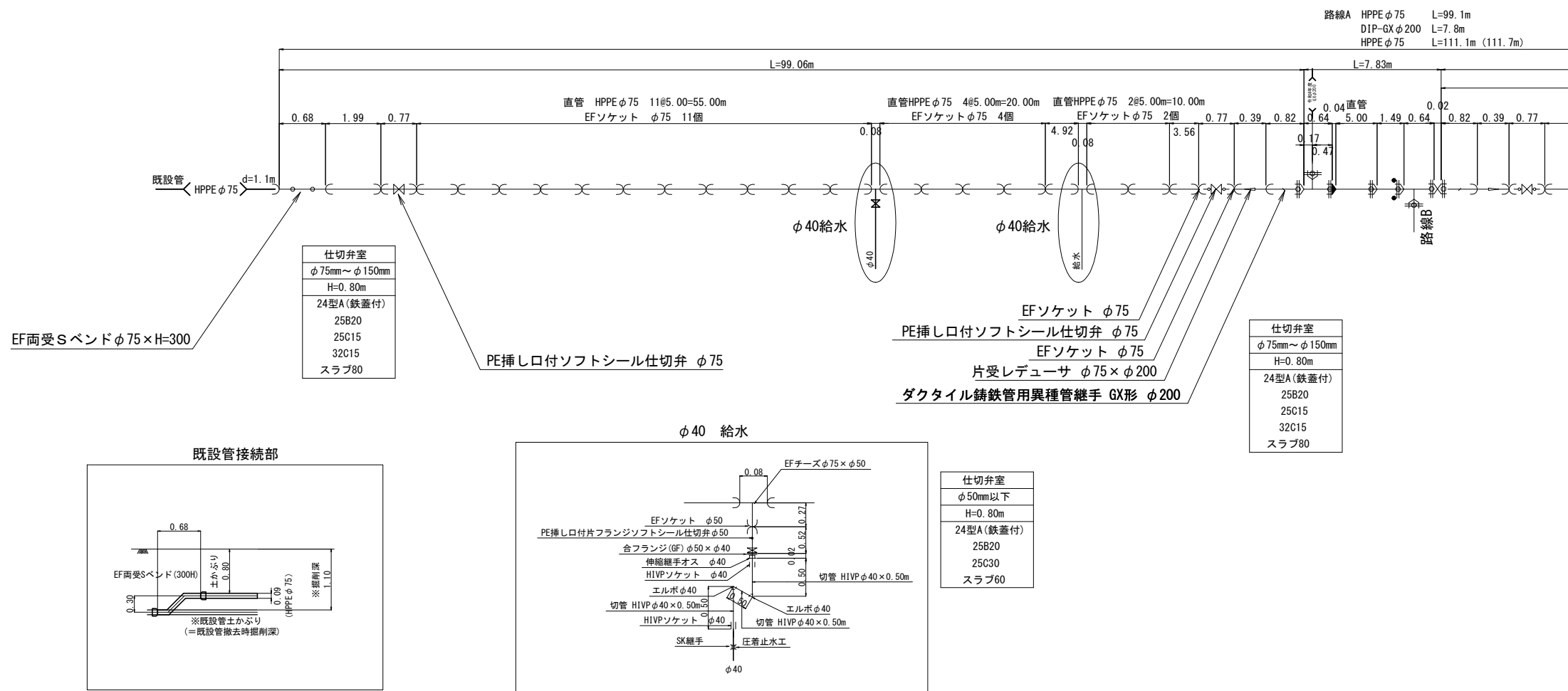

凡例

	布設替え配管 (新設管)
	既設管および 過年度設計管
	既設管埋め戻し

Key Plan

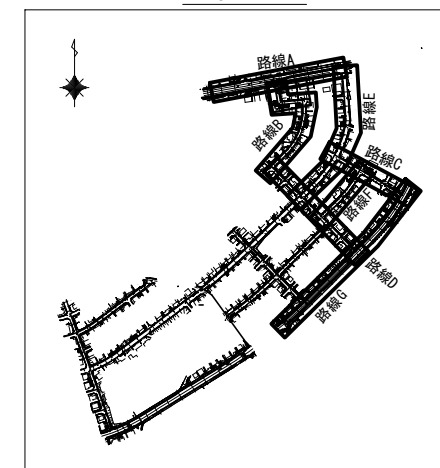

注釈：() 内寸法は、管実延長を示す。

工事番号	令和5年度()第 建 11号	
工事名	市道桔梗が丘5の95号線配水管φ200mmほか更新工事	
図面名	本設平面図・配管詳細図-1	
施工場所	桔梗が丘5番町 地内	
縮尺	S = 1 : 500	図面番号
設計年月日		2 / 47
名張市上下水道部		

本設平面図-2 S=1:500

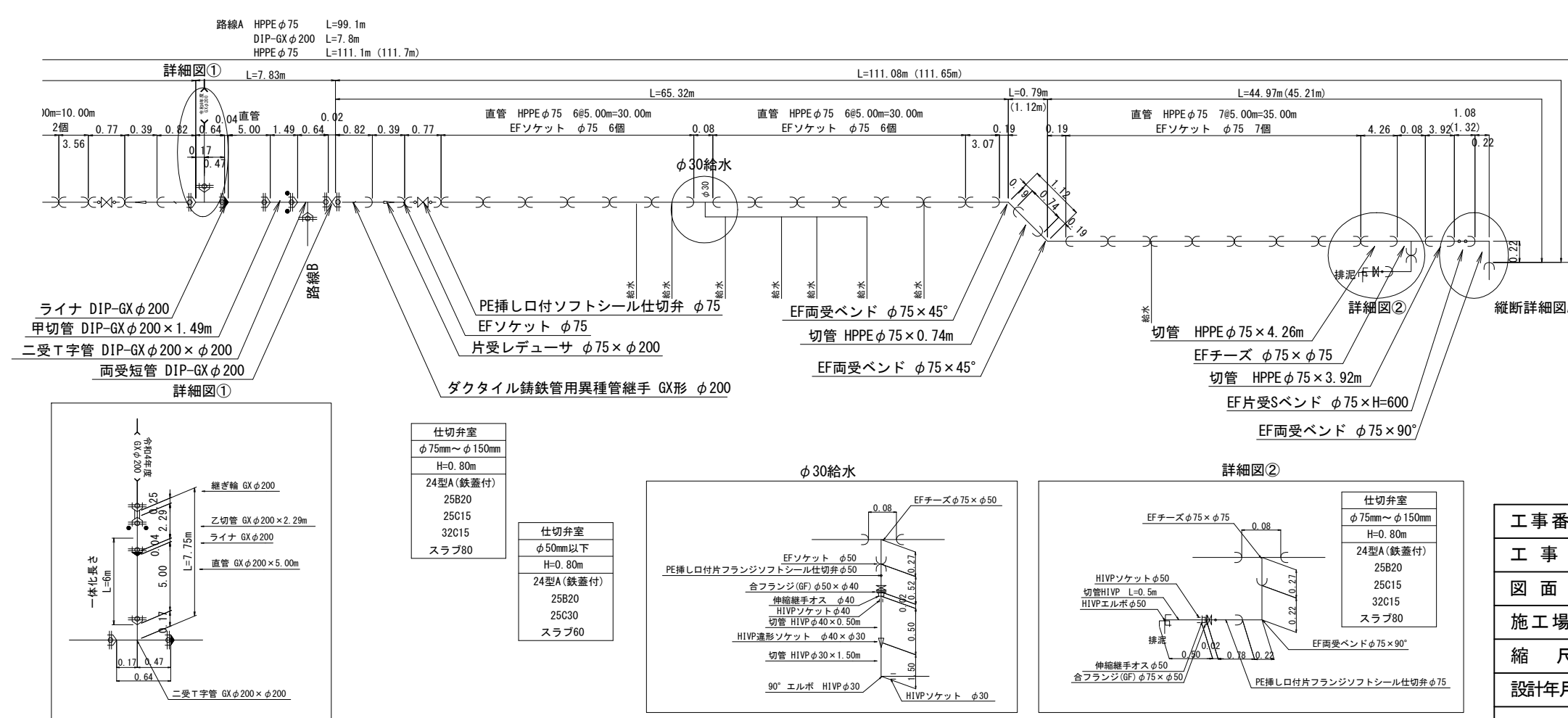
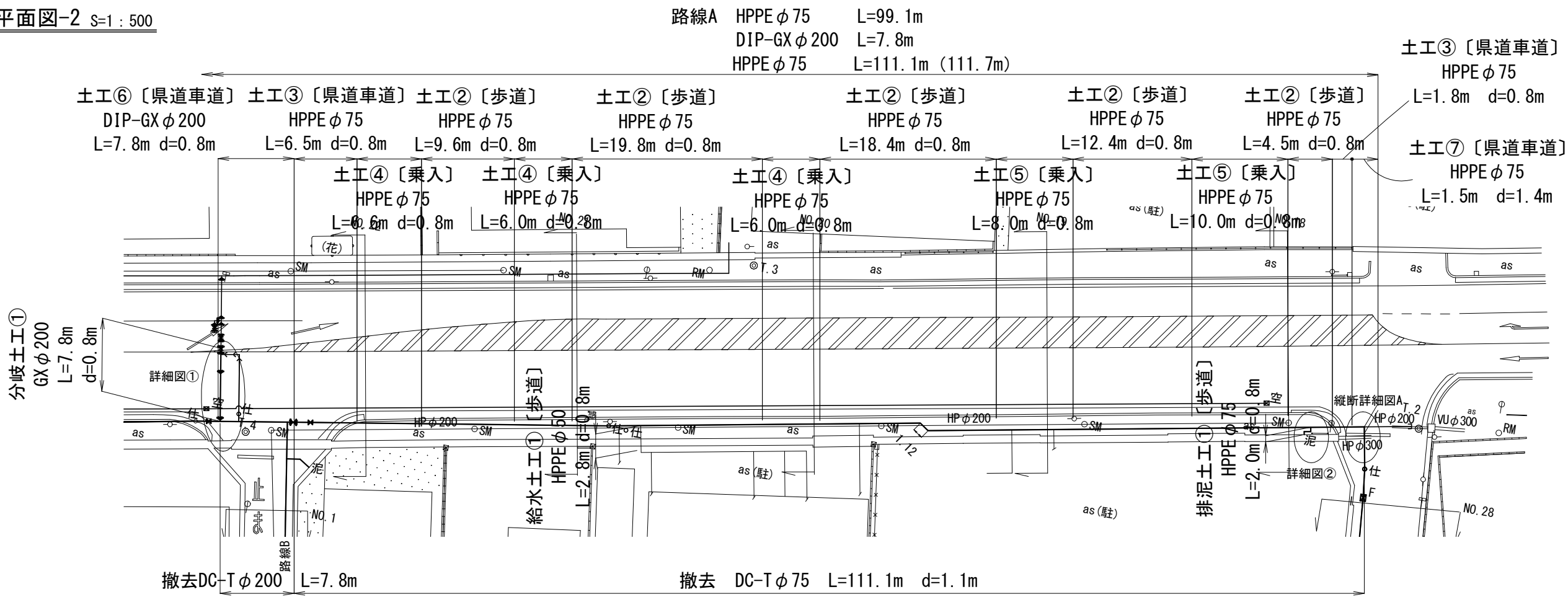

	布設替え配管 (新設管)
	既設管および過年度設計管
	既設管埋め戻し

Key Plan

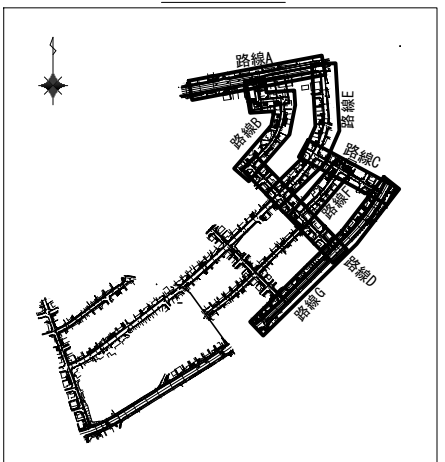

注釈: () 内寸法は、管実延長を示す。

工事番号	令和5年度()第 建 11号	
工事名	市道桔梗が丘5の95号線配水管φ200mmほか更新工事	
図面名	本設平面図・配管詳細図-2	
施工場所	桔梗が丘5番町 地内	
縮尺	S = 1 : 500	図面番号
設計年月日		3 / 47
名張市上下水道部		

本設平面図-3 S=1:500

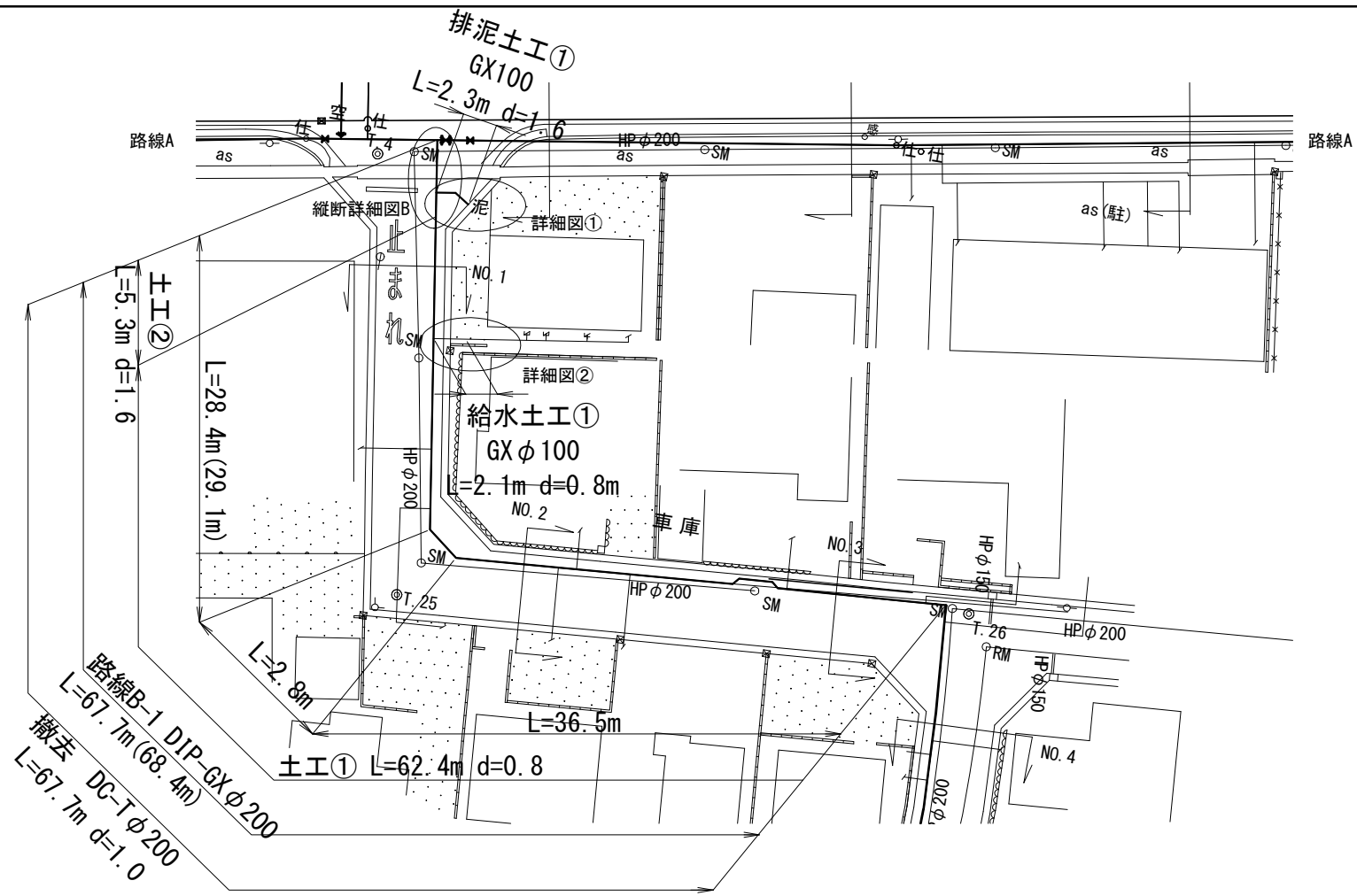
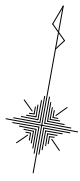

本設配管詳細図-3 S=NO SCALE

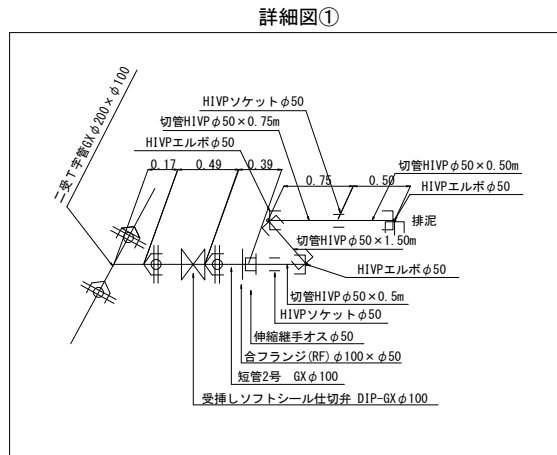

仕切弁室
φ75mm~φ150mm
H=1.60m
24型A(鉄蓋付)
25B30
25B30
25C30
32C30
スラブ80

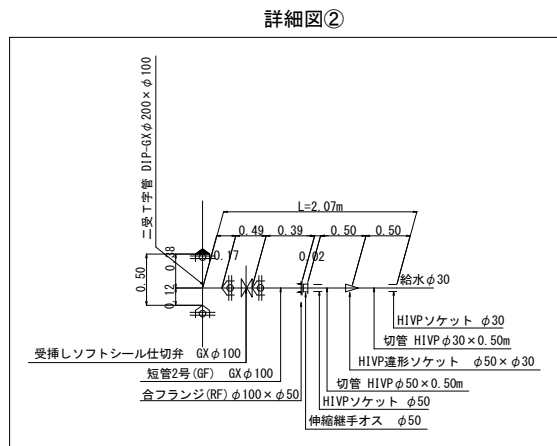

仕切弁室
φ75mm~φ150mm
H=0.80m
24型A(鉄蓋付)
25B20
25C15
32C15
スラブ80

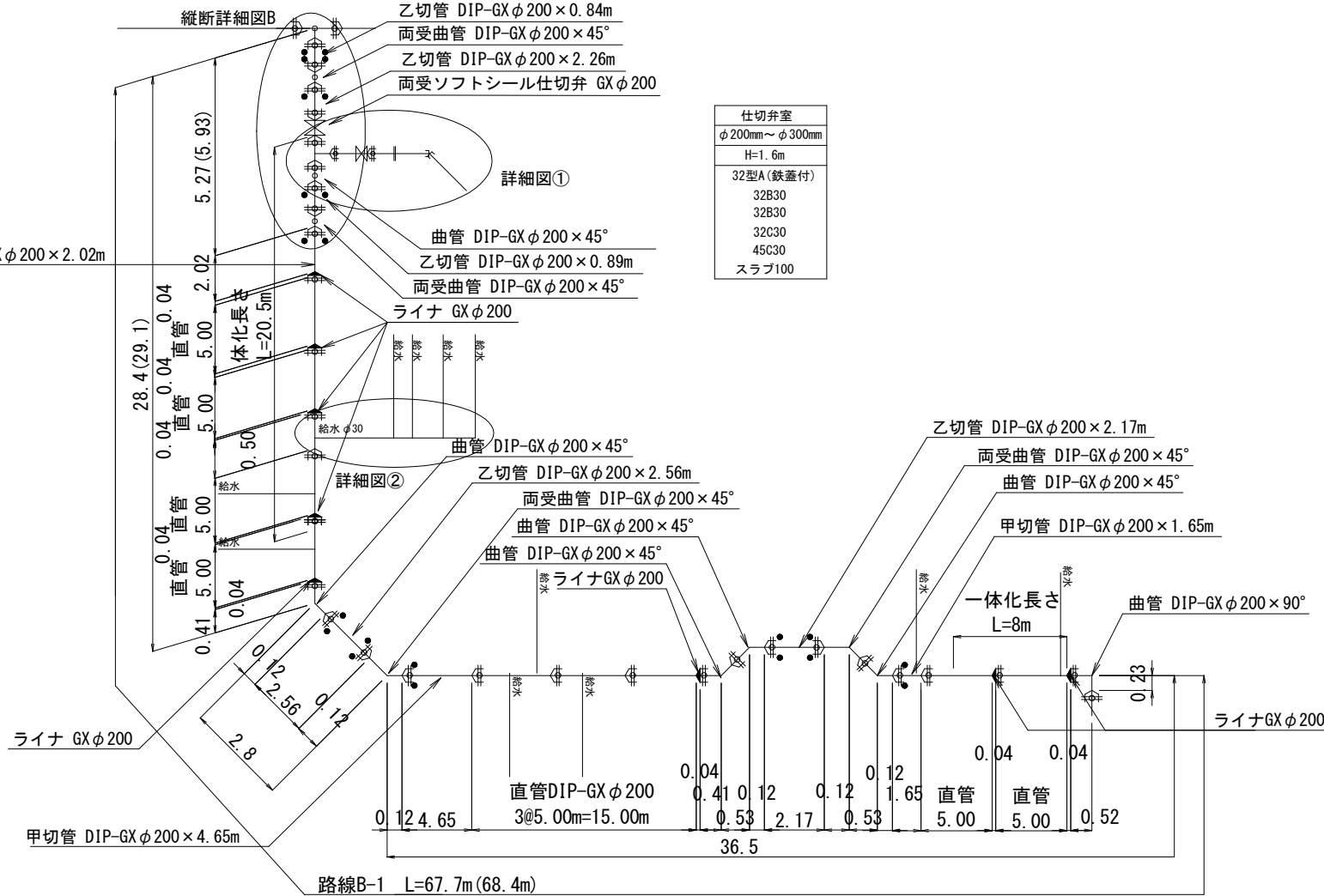

仕切弁室
φ200mm~φ300mm
H=1.6m
32型A(鉄蓋付)
32B30
32B30
32C30
45C30
スラブ100

凡例

	布設替え配管 (新設管)
	既設管および 過年度設計管
	既設管埋め充

Key Plan

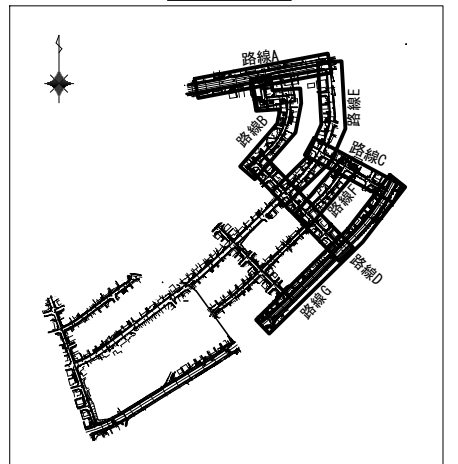

注釈：() 内寸法は、管実延長を示す。

工事番号	令和5年度()第 建 11 号	
工事名	市道桔梗が丘5の95号線配水管φ200mmほか更新工事	
図面名	本設平面図・配管詳細図-3	
施工場所	桔梗が丘5番町 地内	
縮尺	S = 1 : 500	図面番号
設計年月日		4 / 47
名張市上下水道部		

本設平面図-4 S=1:500

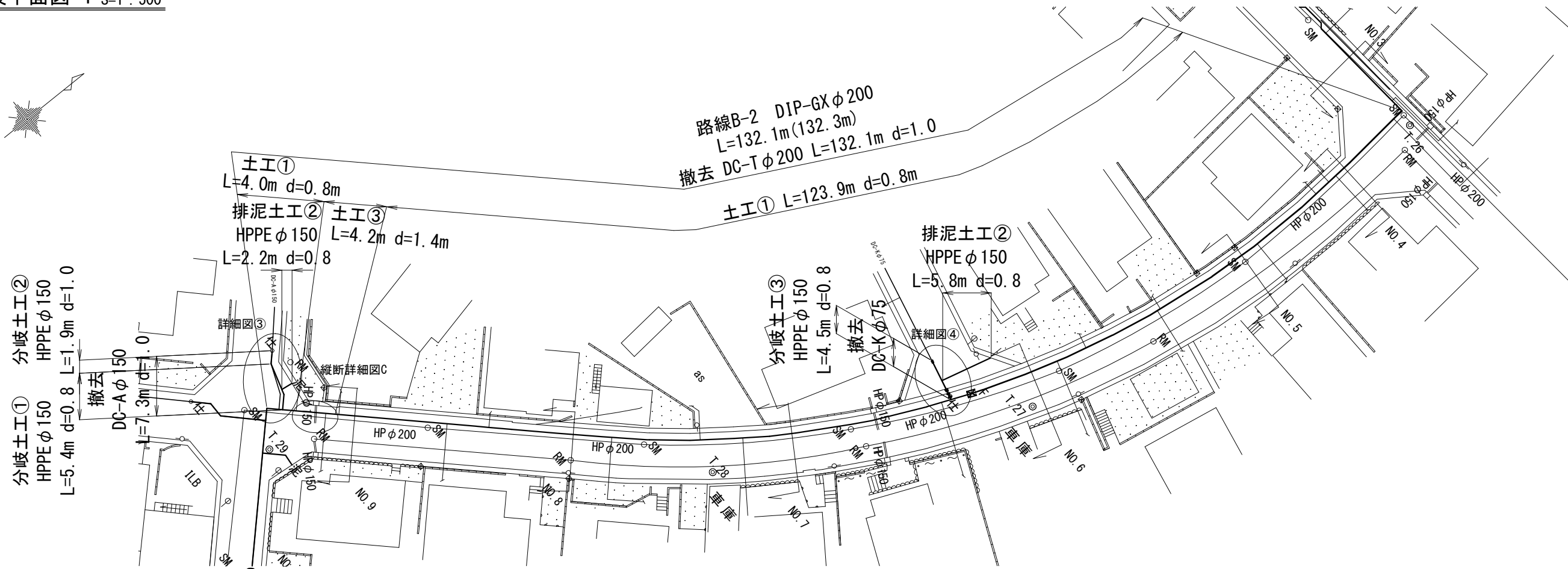

本設配管詳細図-4 S=NO SCALE

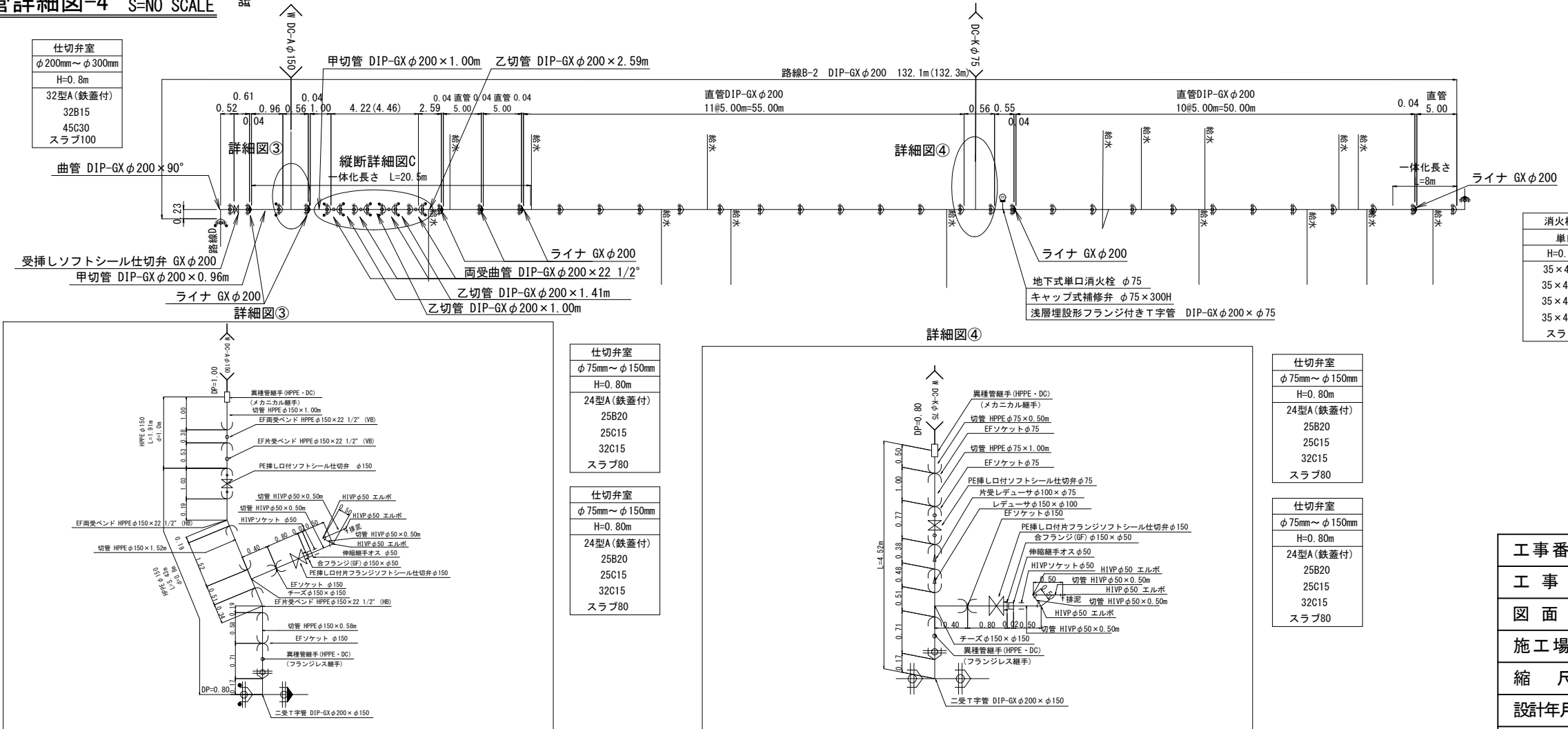

凡例

	布設替え配管 (新設管)
	既設管および過年度設計管
	既設管埋め充填

Key Plan

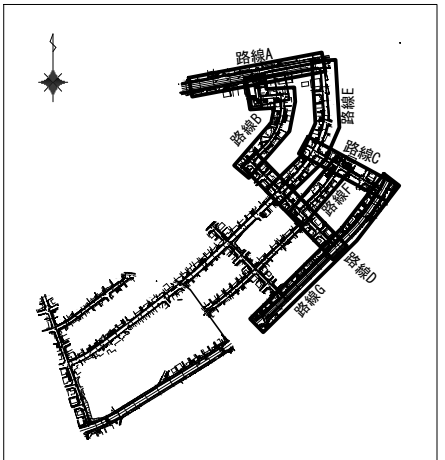

消火栓室	単口
	H=0.80m
	35×45型A
	35×45型B10
	35×45型B20
	35×45型C20
	スラブ80

注釈: () 内寸法は、管実延長を示す。

工事番号	令和5年度()第 建 11 号	
工事名	市道桔梗が丘5の95号線配水管φ200mmほか更新工事	
図面名	本設平面図・配管詳細図-4	
施工場所	桔梗が丘5番町 地内	
縮尺	S = 1 : 500	図面番号
設計年月日		5 / 47
名張市上下水道部		

本設平面図-5 S=1:500

路線C HPPEφ75 L=131.8m(133.3m)

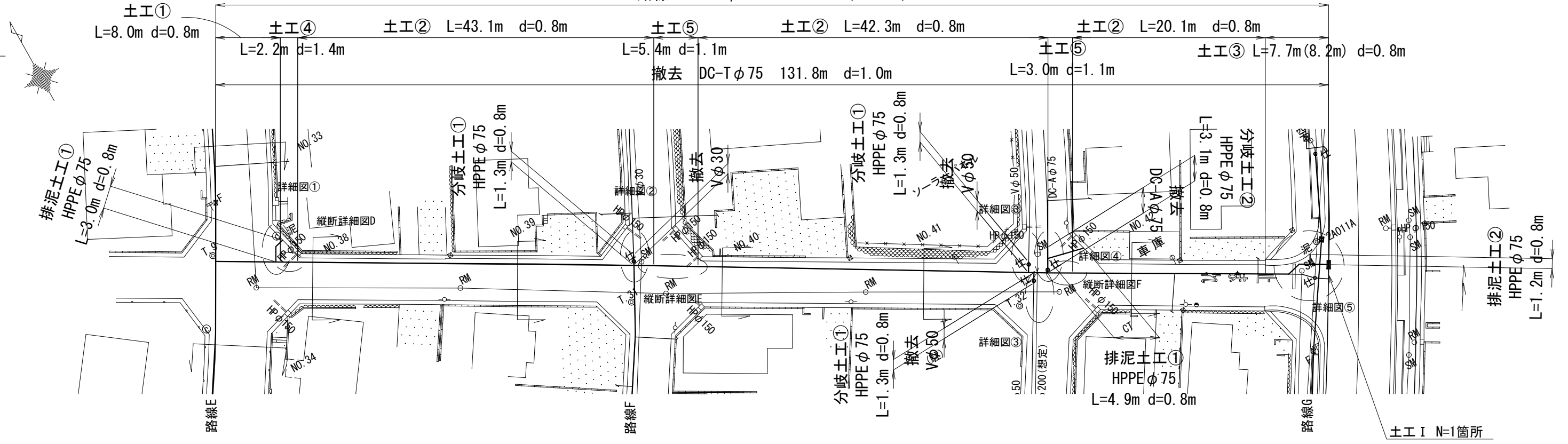

本設配管詳細図-5 S=NO SCALE

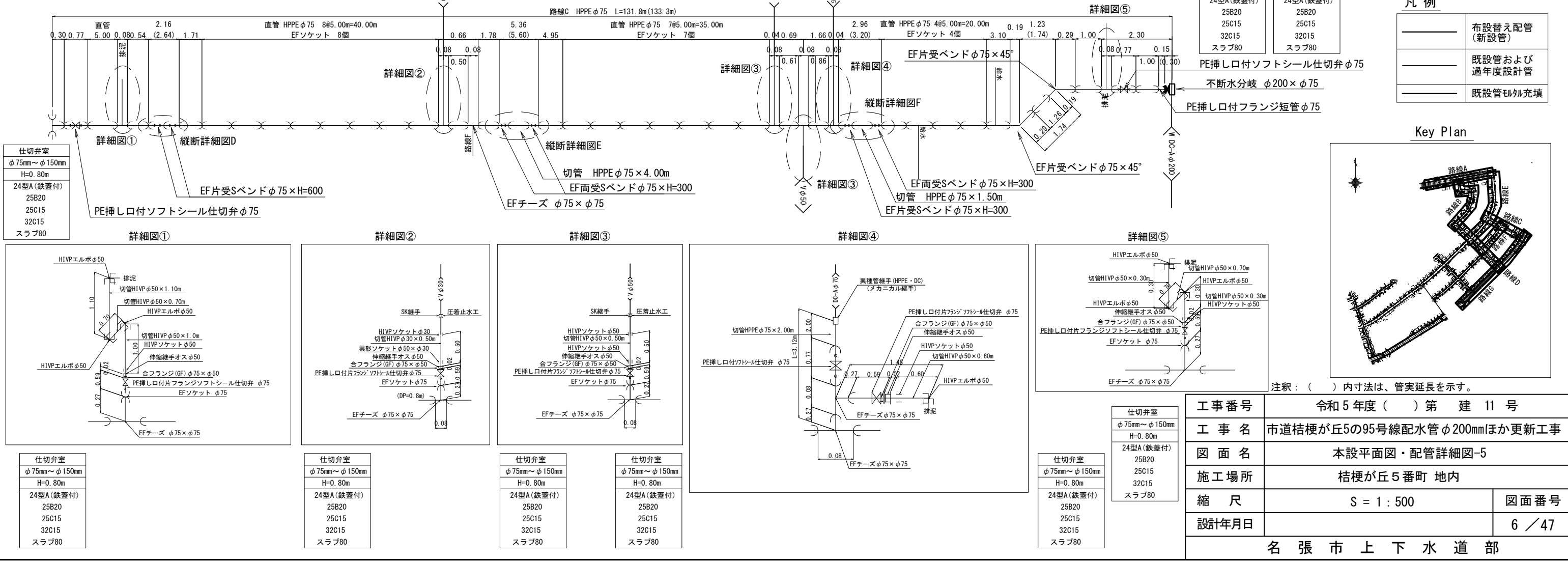

本設平面図-6 S=1:500

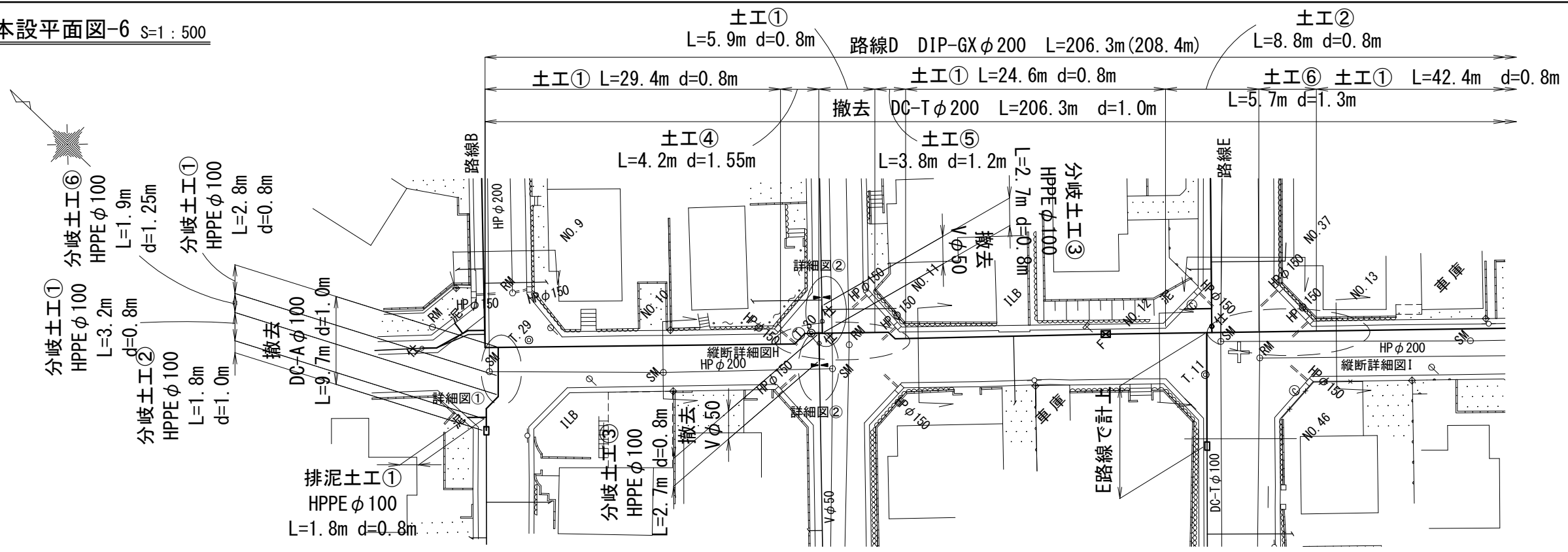

本設配管詳細図-6 S=NO SCALE

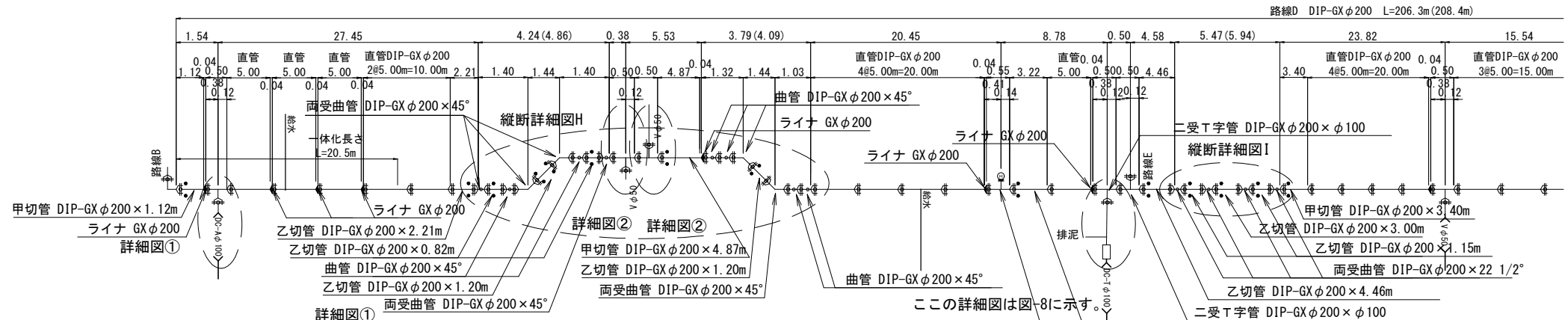

Key Plan

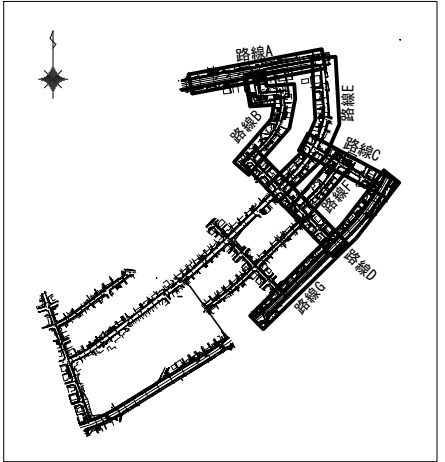

仕切弁室

φ75mm~φ150mm
H=0.80m
24型A (鉄蓋付)
25B20
25C15
32C15
スラブ80

仕切弁室

φ75mm~φ150mm
H=0.80m
24型A (鉄蓋付)
25B20
25C15
32C15
スラブ80

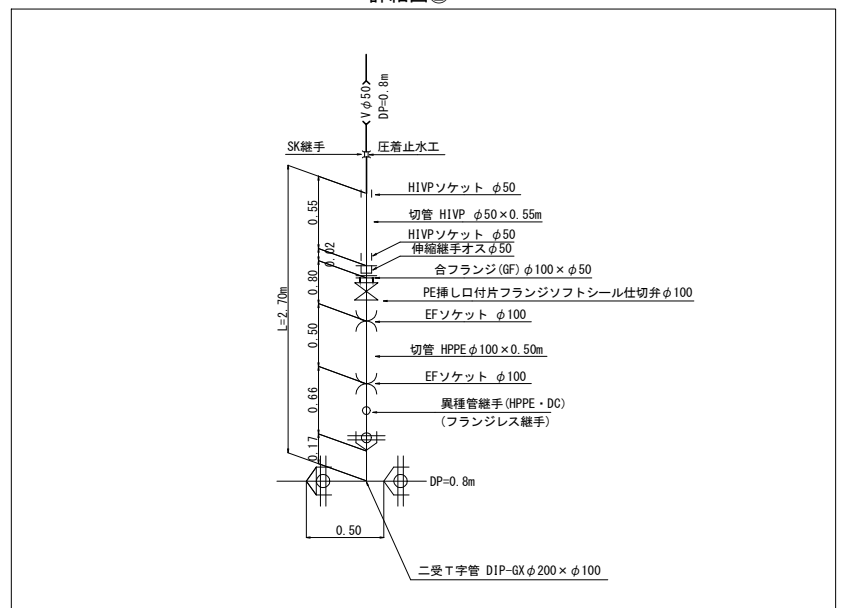
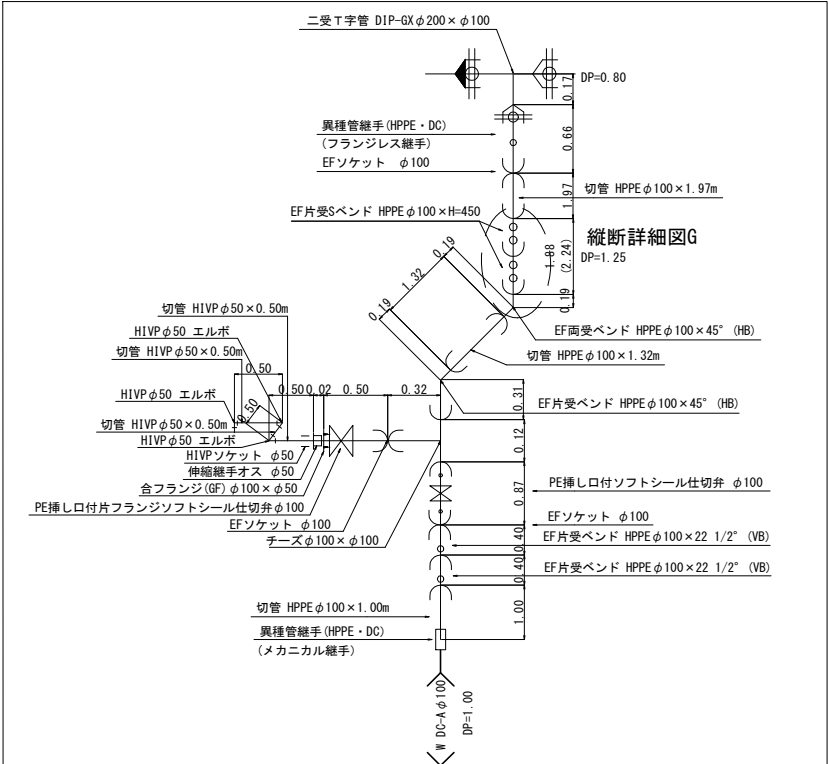

消火検室

単口
H=0.80m
35×45型A
35×45型B10
35×45型B20
35×45型C20
スラブ80

仕切弁室

φ75mm~φ150mm
H=0.80m
24型A (鉄蓋付)
25B20
25C15
32C15
スラブ80

注釈: () 内寸法は、管実延長を示す。

工事番号	令和5年度()第 建 11 号	
工事名	市道桔梗が丘5の95号線配水管φ200mmほか更新工事	
図面名	本設平面図・配管詳細図-6	
施工場所	桔梗が丘5番町 地内	
縮尺	S = 1 : 500	図面番号
設計年月日		7 / 47
名張市上下水道部		

本設平面図-7 S=1:500

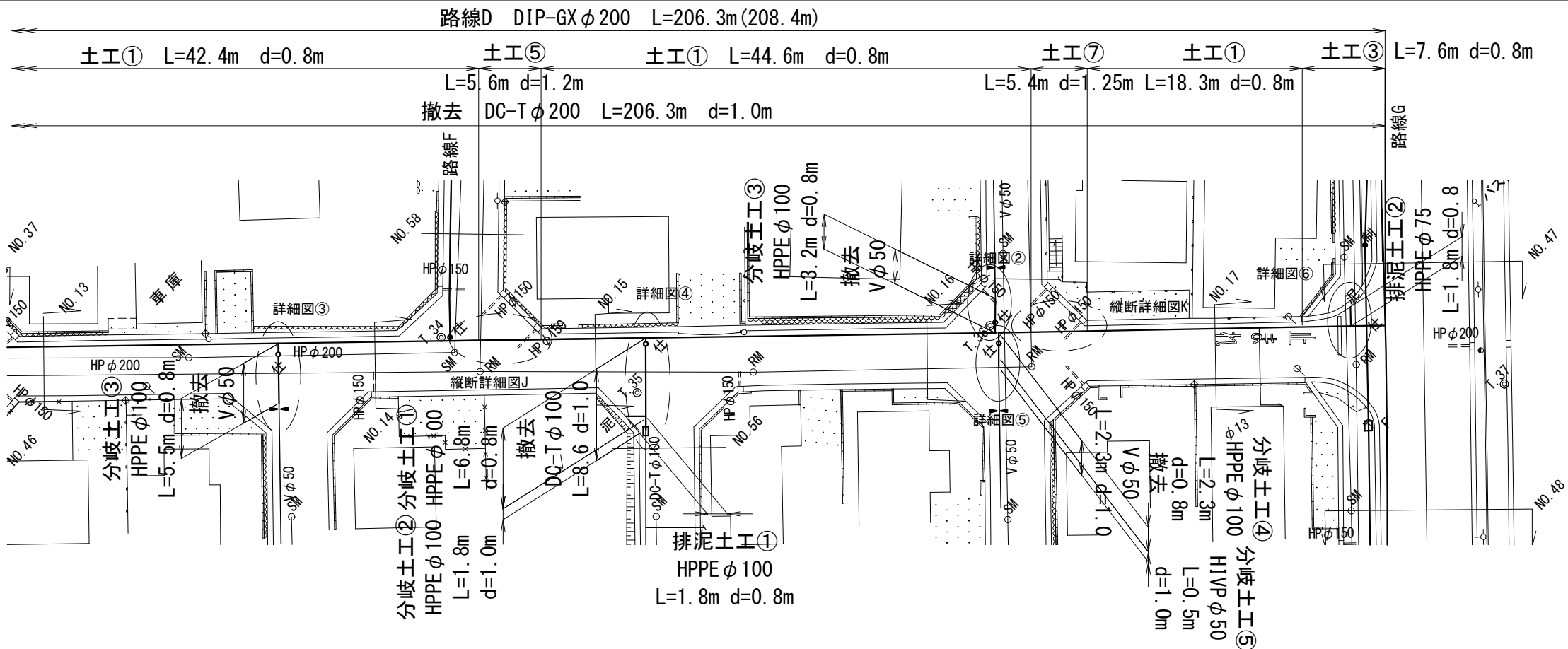

本設配管詳細図-7 S=NO SCALE

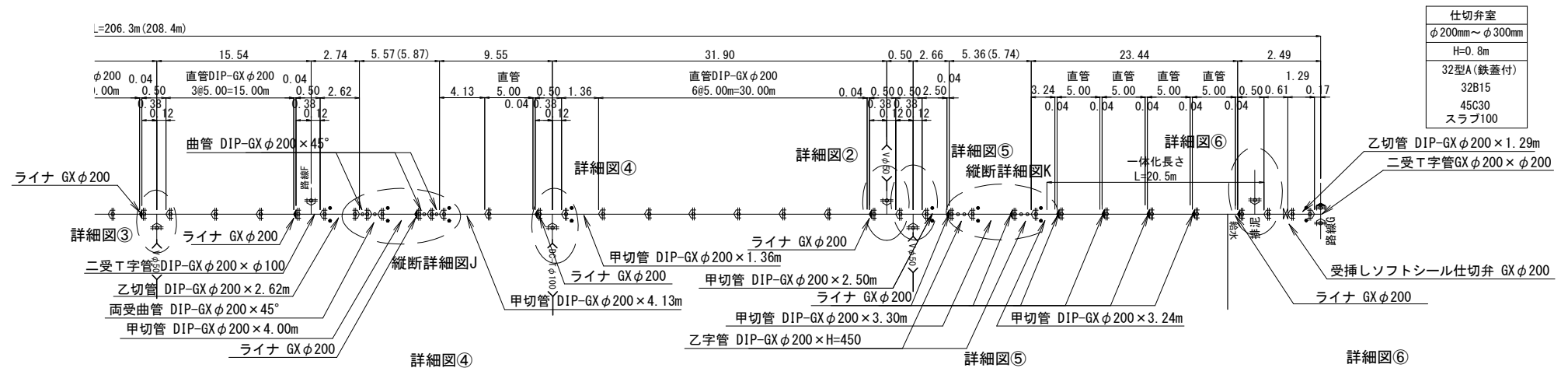

仕切弁室	
φ200mm~φ300mm	
H=0.8m	
32型A(鉄蓋付)	
32B15	
45C30	
スラブ100	

凡例

	布設替え配管 (新設管)
	既設管および過年度設計管
	既設管埋め充填

Key Plan

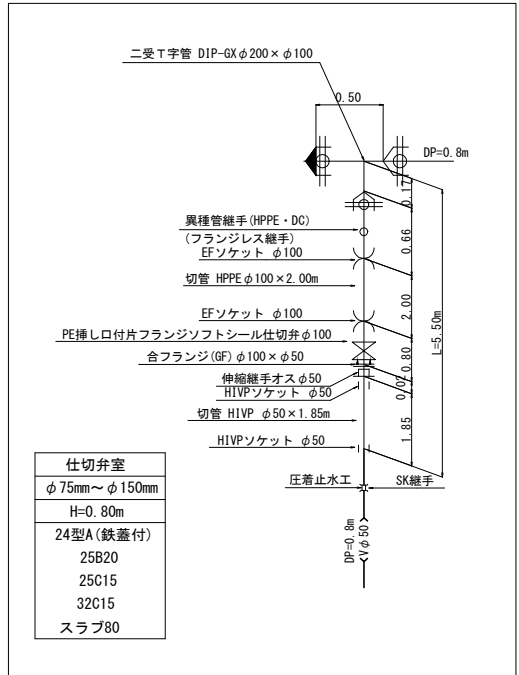
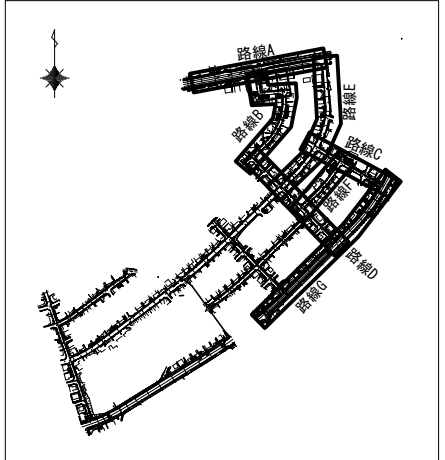

仕切弁室	
φ75mm~φ150mm	
H=0.80m	
24型A(鉄蓋付)	
25B20	
25C15	
32C15	
スラブ80	

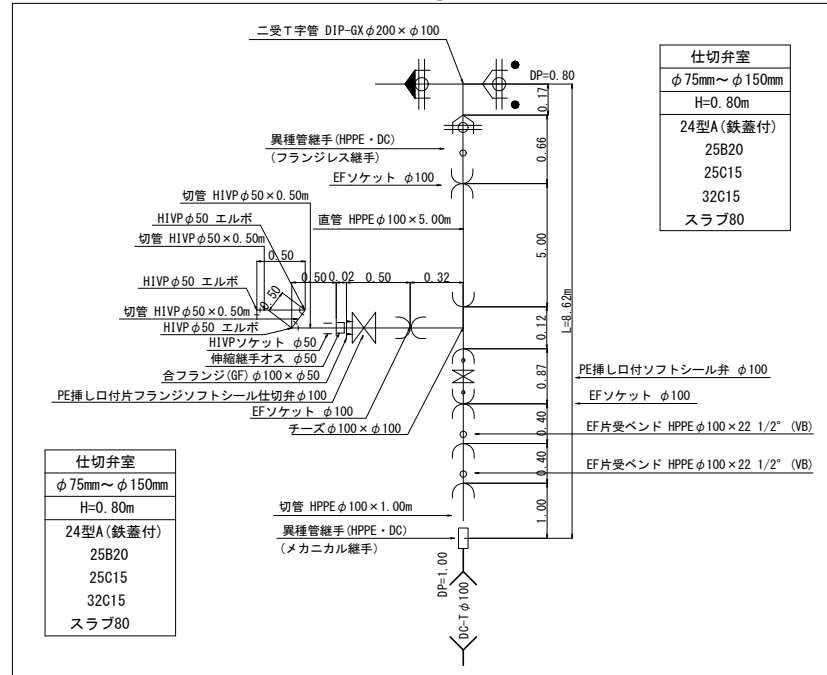

仕切弁室	
φ75mm~φ150mm	
H=0.80m	
24型A(鉄蓋付)	
25B20	
25C15	
32C15	
スラブ80	

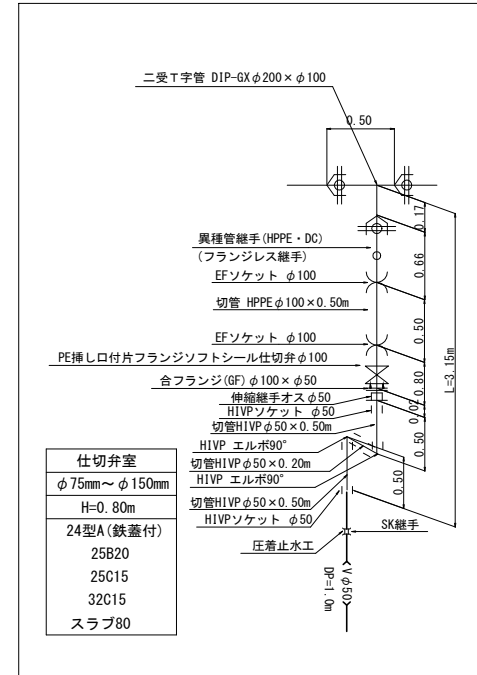

仕切弁室	
φ75mm~φ150mm	
H=0.80m	
24型A(鉄蓋付)	
25B20	
25C15	
32C15	
スラブ80	

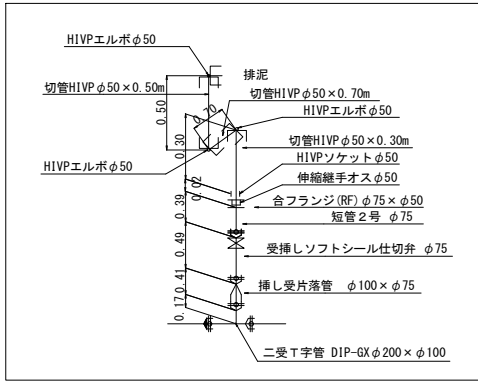

仕切弁室	
φ75mm~φ150mm	
H=0.80m	
24型A(鉄蓋付)	
25B20	
25C15	
32C15	
スラブ80	

注釈：() 内寸法は、管実延長を示す。

工事番号	令和5年度()第 建 11 号	
工事名	市道桔梗が丘5の95号線配水管φ200mmほか更新工事	
図面名	本設平面図・配管詳細図-7	
施工場所	桔梗が丘5番町 地内	
縮尺	S = 1 : 500	図面番号
設計年月日		8 / 47
名張市上下水道部		

本設平面図-8 S=1:500

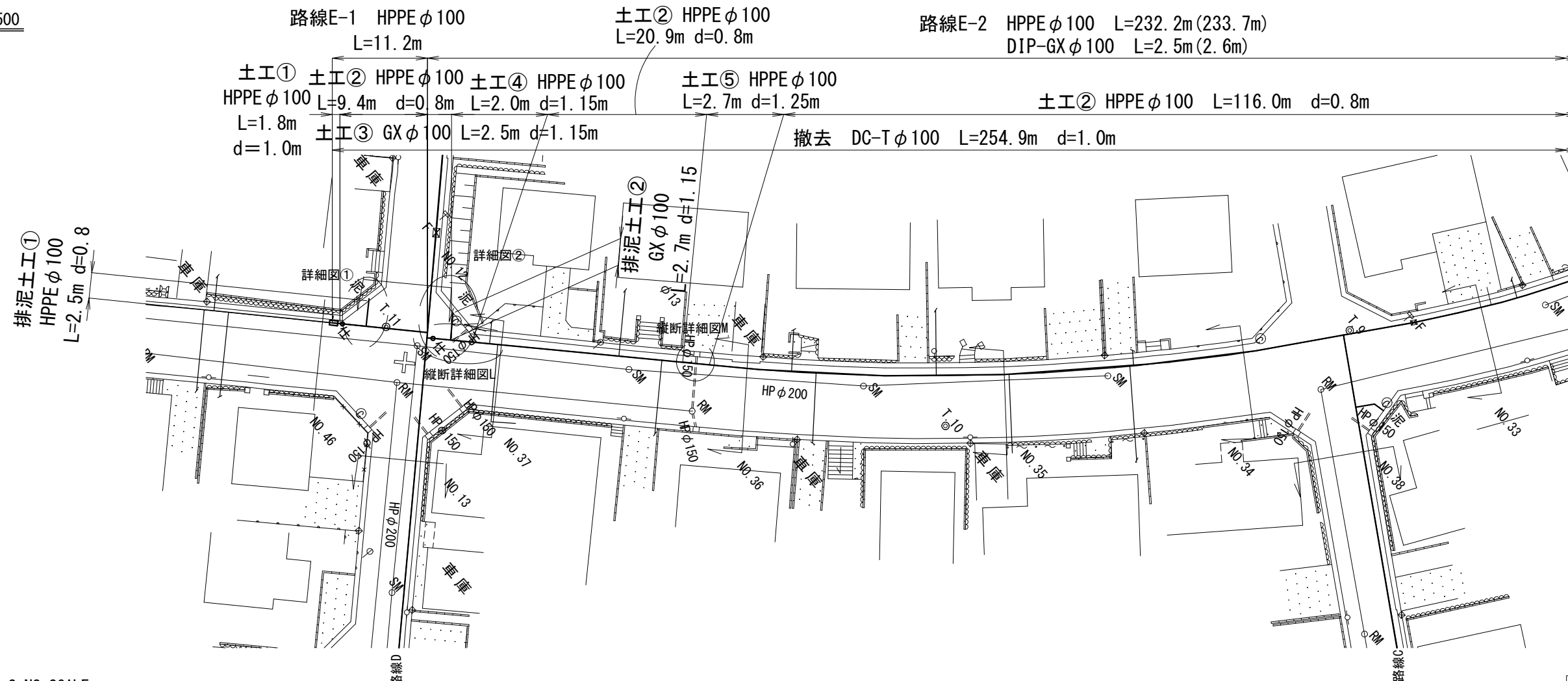
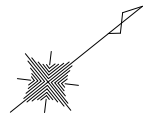

本設配管詳細図-8 S=NO SCALE

仕切弁室
φ75mm~φ150mm
H=1.15m
24型A(鉄蓋付)
25B20
25C30
32C30
スラブ80

仕切弁室
φ75mm~φ150mm
H=0.80m
24型A(鉄蓋付)
25B20
25C15
32C15
スラブ80

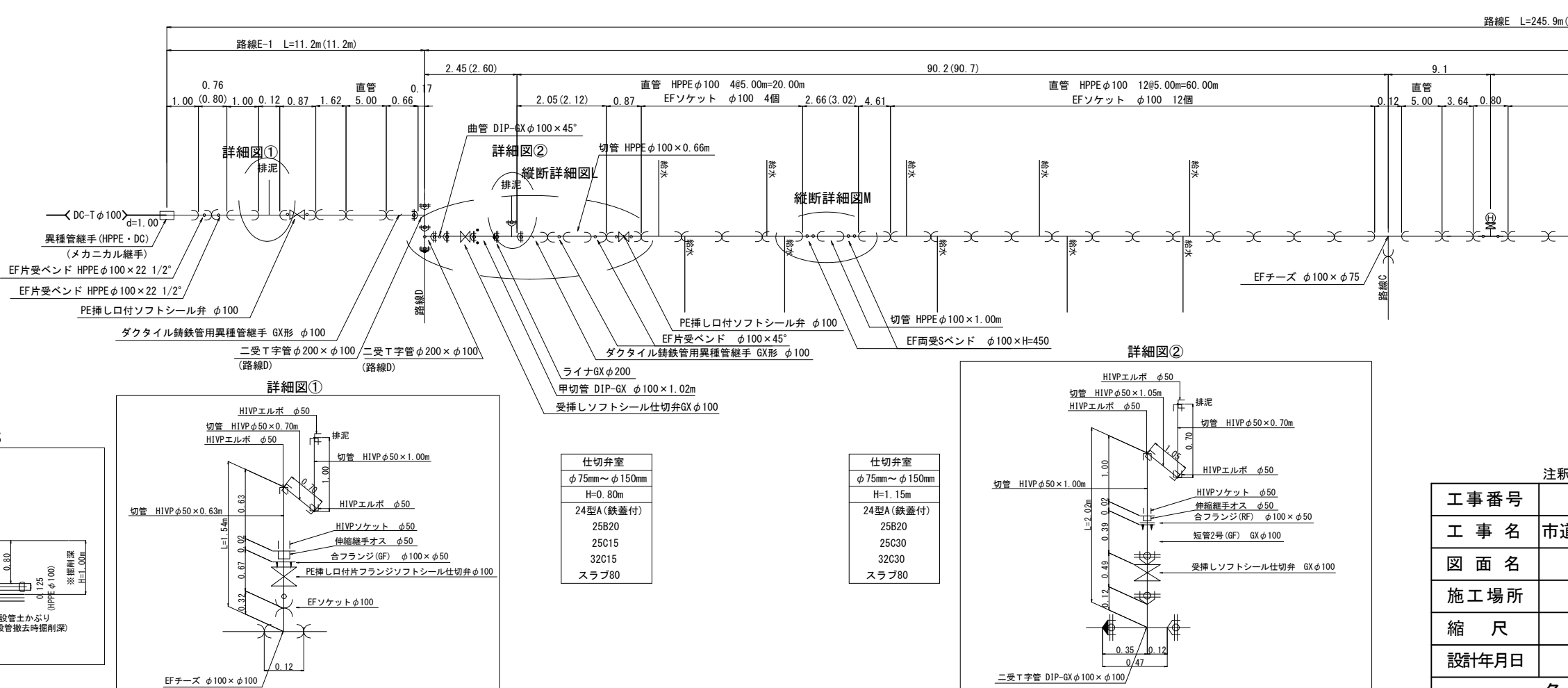

凡例

	布設替え配管 (新設管)
	既設管および 過年度設計管
	既設管埋め戻し

Key Plan

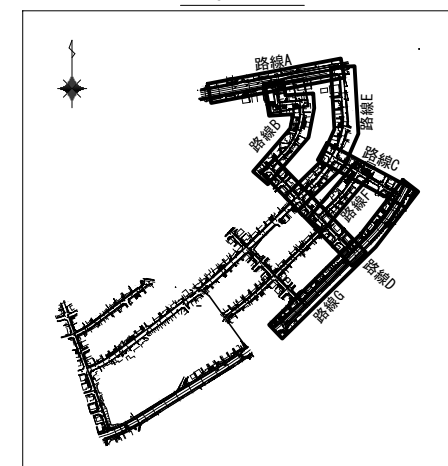

注釈: () 内寸法は、管実延長を示す。

工事番号	令和5年度()第 建 11 号	
工事名	市道桔梗が丘5の95号線配水管φ200mmほか更新工事	
図面名	本設平面図・配管詳細図-8	
施工場所	桔梗が丘5番町 地内	
縮尺	S = 1 : 500	図面番号
設計年月日		9 / 47
名張市上下水道部		

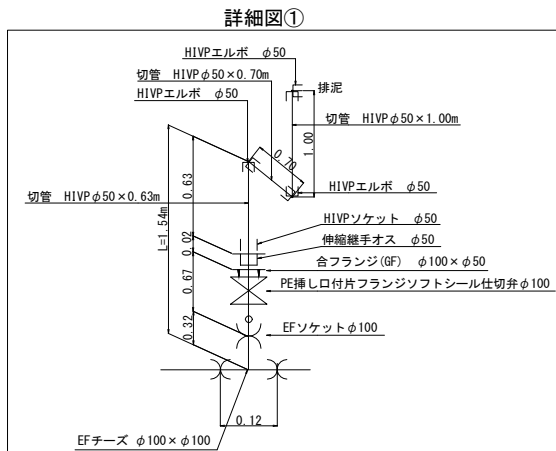
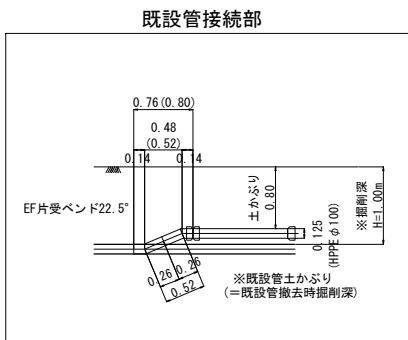

仕切弁室
φ75mm~φ150mm
H=0.80m
24型A(鉄蓋付)
25B20
25C15
32C15
スラブ80

仕切弁室
φ75mm~φ150mm
H=1.15m
24型A(鉄蓋付)
25B20
25C30
32C30
スラブ80

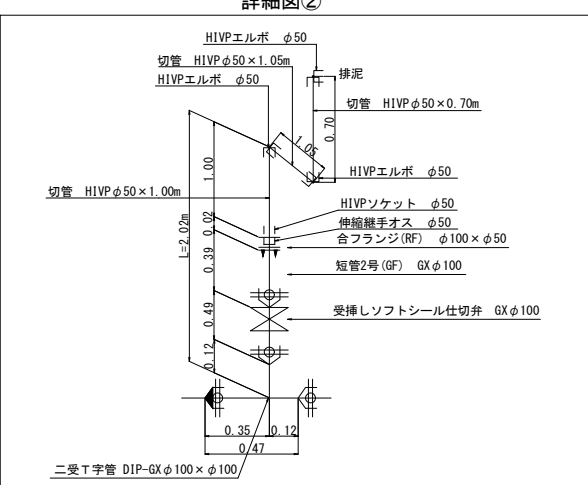

本設平面図-9 S=1:500

路線E-2 HPPEφ100 L=232.2m(233.7m)
DIP-GXφ100 L=2.5m(2.6m)

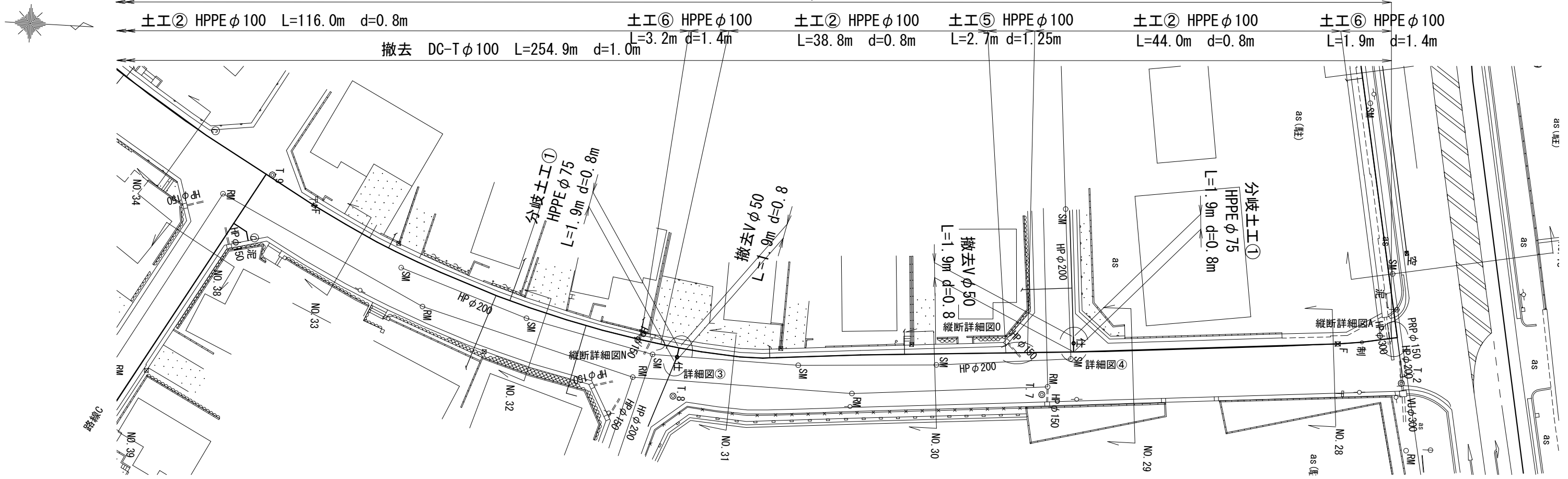

本設配管詳細図-9 S=NO SCALE

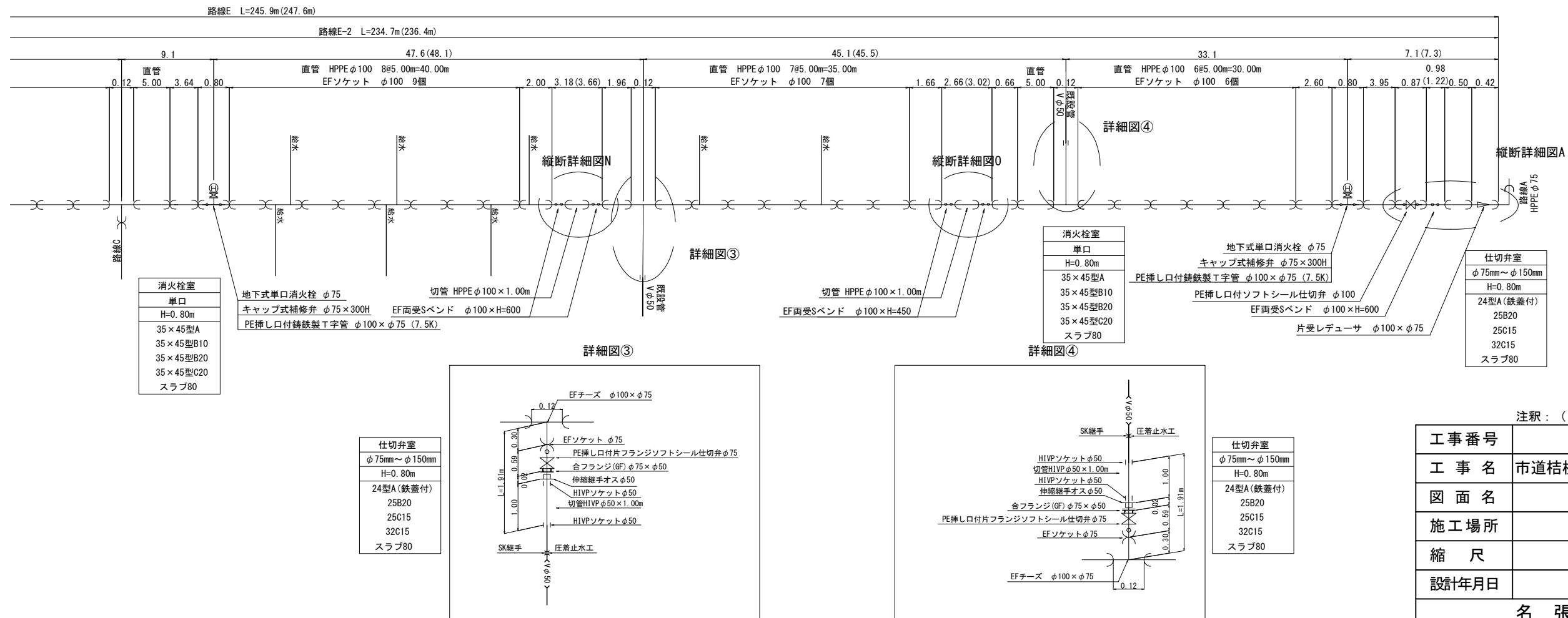

凡例

	布設替え配管 (新設管)
	既設管および 過年度設計管
	既設管埋め充

Key Plan

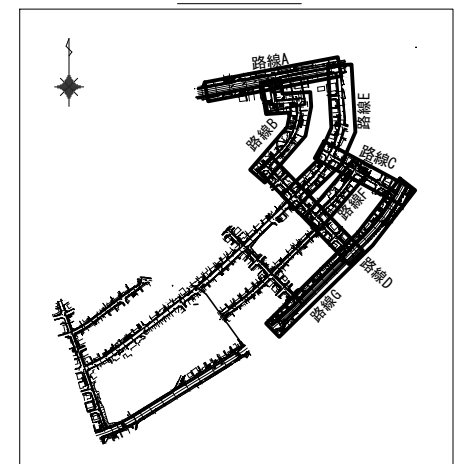

注釈: () 内寸法は、管実延長を示す。

工事番号	令和5年度()第 建 11 号	
工事名	市道桔梗が丘5の95号線配水管φ200mmほか更新工事	
図面名	本設平面図・配管詳細図-9	
施工場所	桔梗が丘5番町 地内	
縮尺	S = 1 : 500	図面番号
設計年月日		10 / 47
名張市上下水道部		

本設平面図-10 S=1:500

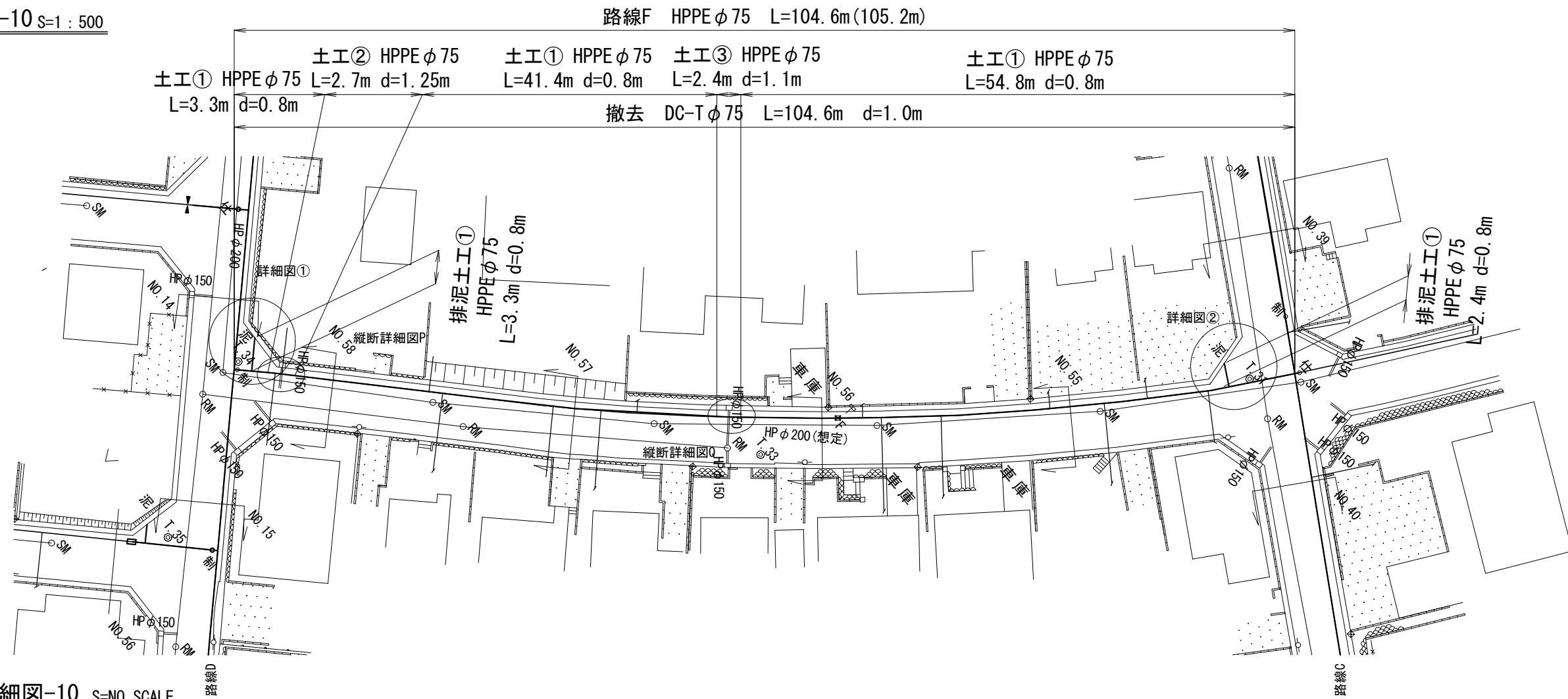
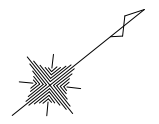

本設配管詳細図-10 S=NO SCALE

凡例

	布設替え配管 (新設管)
	既設管および 過年度設計管
	既設管切羽充填

Key Plan

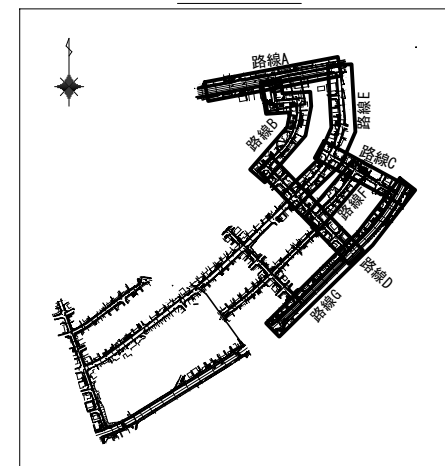

仕切弁室
φ75mm~φ150mm
H=0.80m
24型A(鉄蓋付)
25B20
25C15
32C15
スラブ80

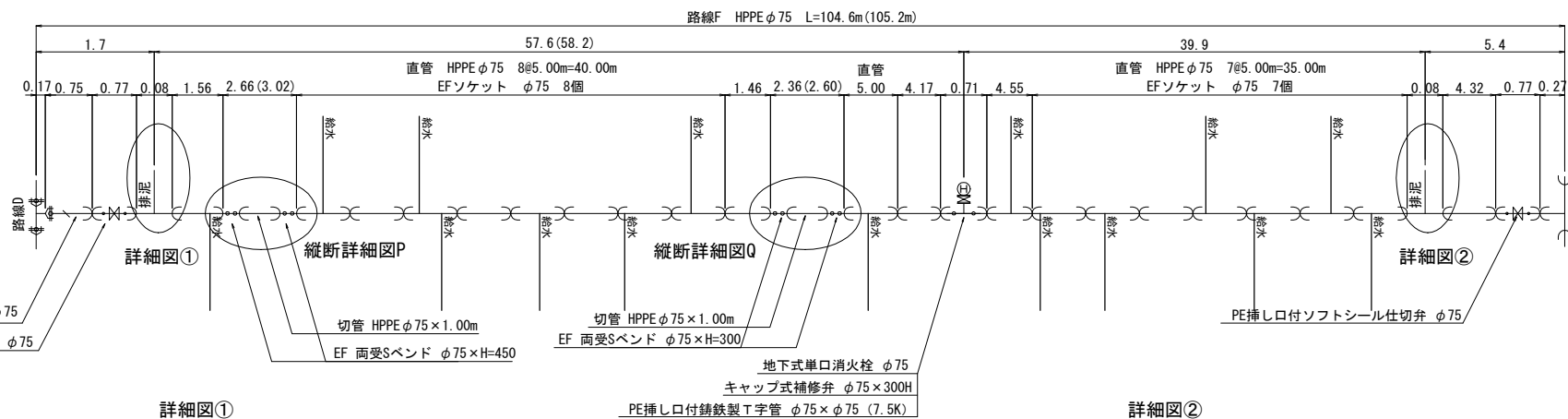

仕切弁室
φ75mm~φ150mm
H=0.80m
24型A(鉄蓋付)
25B20
25C15
32C15
スラブ80

詳細図①

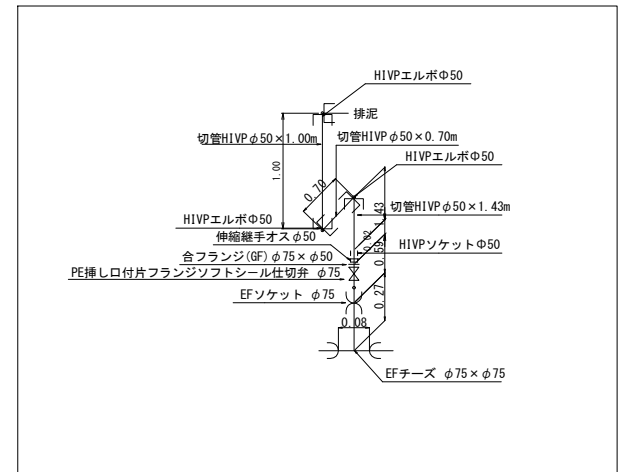

仕切弁室
φ75mm~φ150mm
H=0.80m
24型A(鉄蓋付)
25B20
25C15
32C15
スラブ80

仕切弁室
φ75mm~φ150mm
H=0.80m
24型A(鉄蓋付)
25B20
25C15
32C15
スラブ80

消火栓室
単口
H=0.80m
35 × 45型A
35 × 45型B10
35 × 45型B20
35 × 45型C20
スラブ80

詳細図②

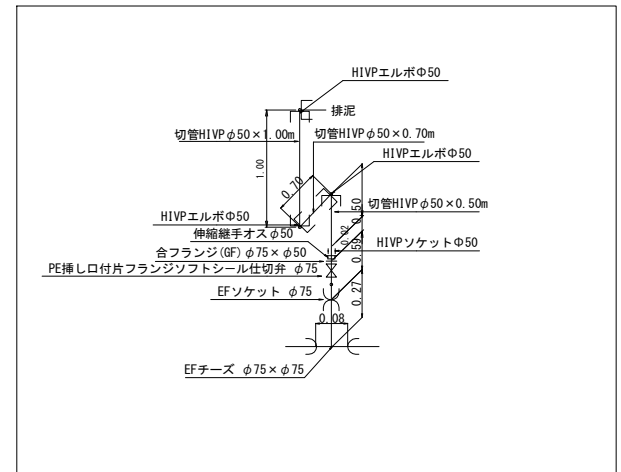

仕切弁室
φ75mm~φ150mm
H=0.80m
24型A(鉄蓋付)
25B20
25C15
32C15
スラブ80

注釈：() 内寸法は、管実延長を示す。

工事番号	令和5年度()第 建 11号	
工事名	市道桔梗が丘5の95号線配水管φ200mmほか更新工事	
図面名	本設平面図・配管詳細図-10	
施工場所	桔梗が丘5番町 地内	
縮尺	S = 1 : 500	図面番号
設計年月日		11 / 47
名張市上下水道部		

本設平面図-11 S=1:500

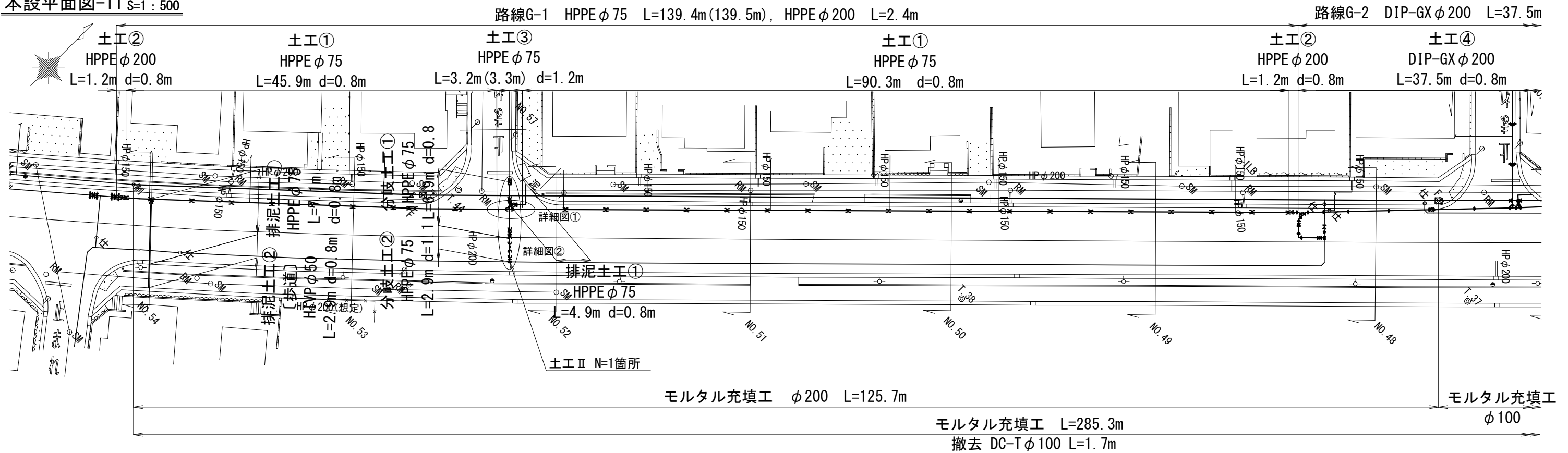

本設配管詳細図-11 S=NO SCALE

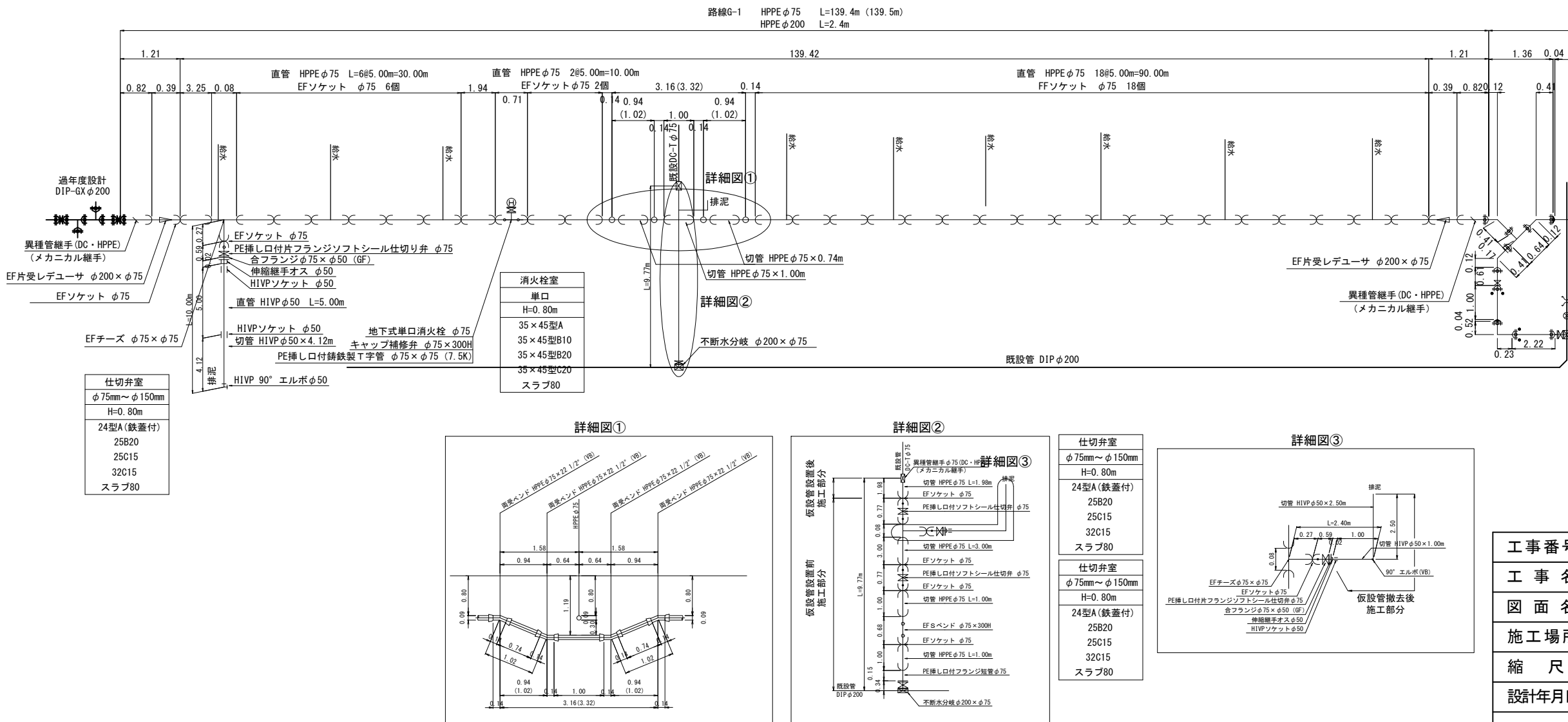

凡例

	布設替え配管 (新設管)
	既設管および 過年度設計管
	既設管モルタル充填

Key Plan

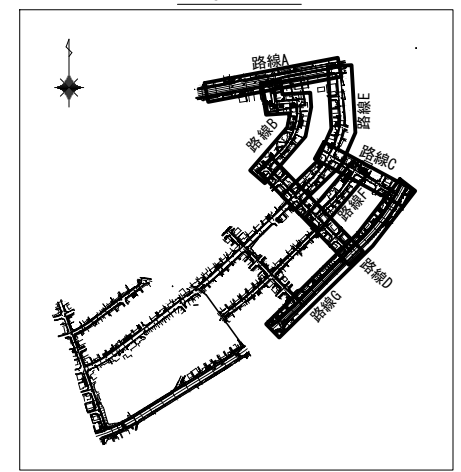

注釈: () 内寸法は、管実延長を示す。

工事番号	令和5年度()第 建 11号	
工事名	市道桔梗が丘5の95号線配水管φ200mmほか更新工事	
図面名	本設平面図・配管詳細図-11	
施工場所	桔梗が丘5番町 地内	
縮尺	S = 1 : 500	図面番号
設計年月日		12 / 47
名張市上下水道部		

縦断詳細図-1 (参考図) S=1:150

A部
E路線 A路線

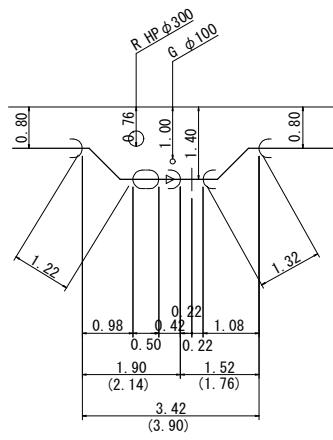

B部
B-1路線

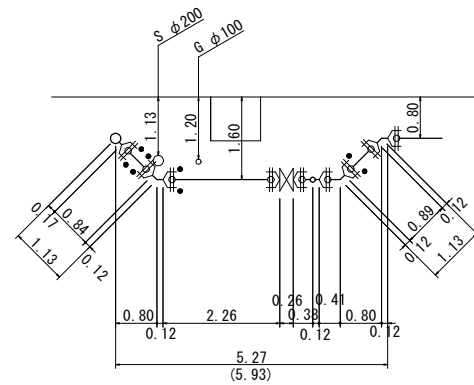

C部
B-2路線

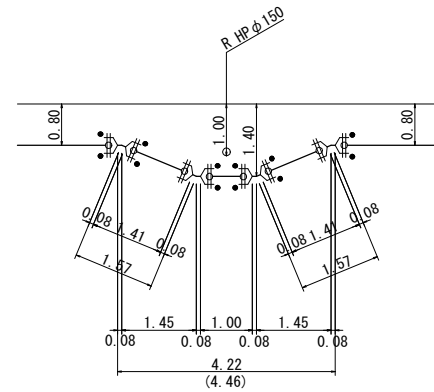

D部
C路線

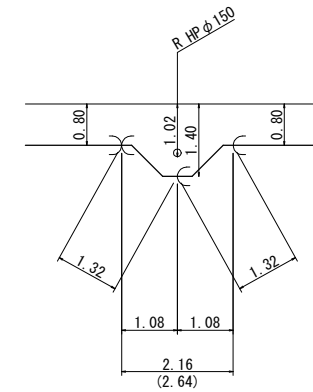

E部
C路線

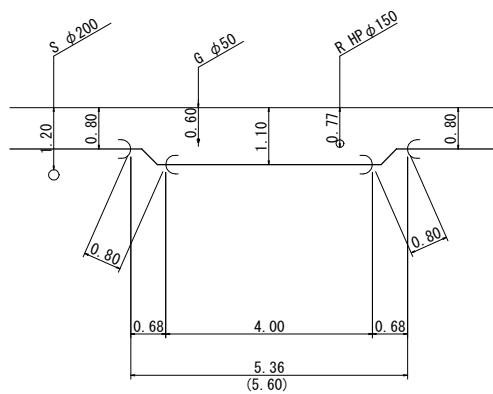

F部
C路線

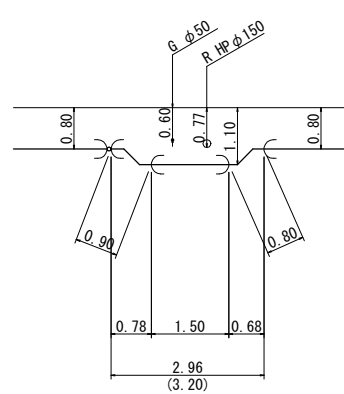

G部
D路線

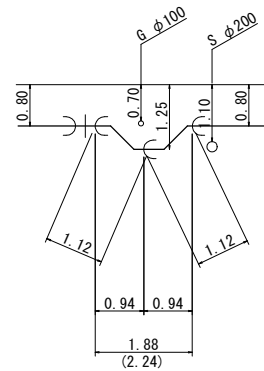

H部
D路線

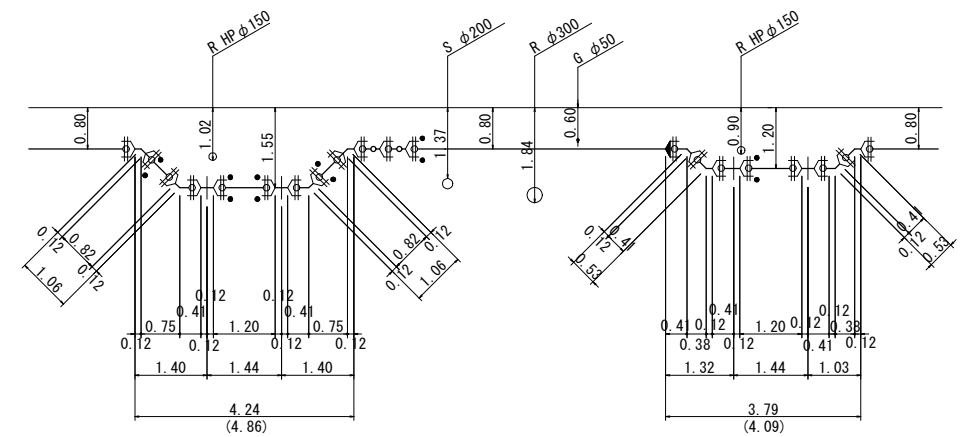

I部
D路線

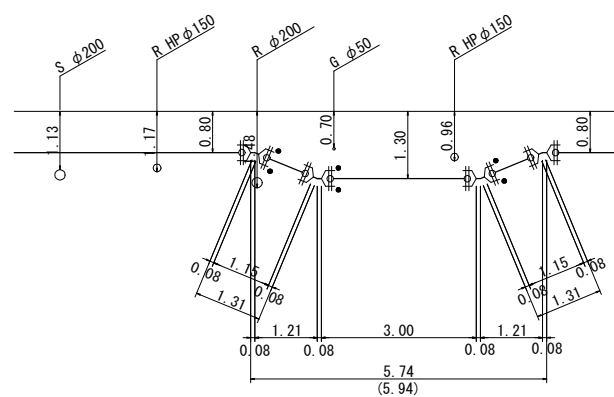

J部
D路線

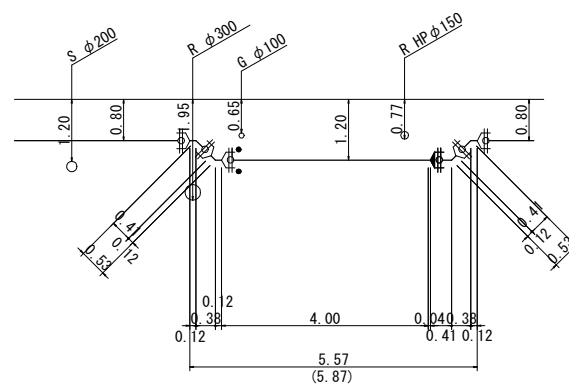

注釈：() 内寸法は、管実延長を示す。

工事番号	令和5年度()第 建 11 号	
工事名	市道桔梗が丘5の95号線配水管φ200mmほか更新工事	
図面名	縦断詳細図-1 (参考図)	
施工場所	桔梗が丘5番町 地内	
縮尺	S = 1 : 150	図面番号
設計年月日		14 / 47
名張市上下水道部		

縦断詳細図-2 (参考図) S=1:150

K部

D路線

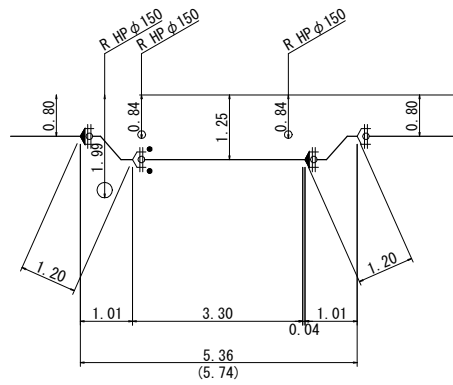

L部

E-2路線

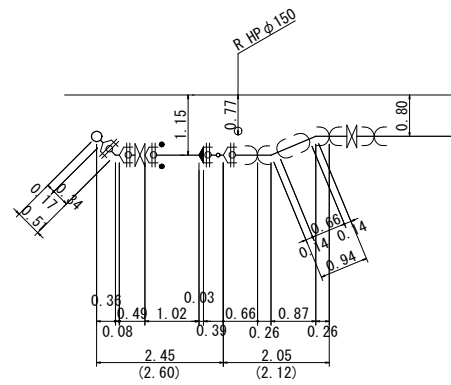

M部

E-2路線

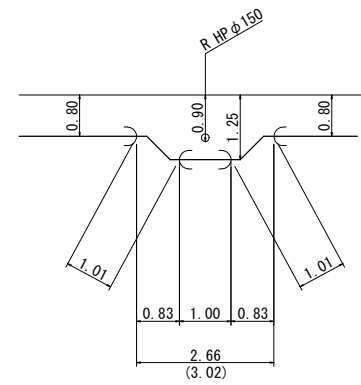

N部

E-2路線

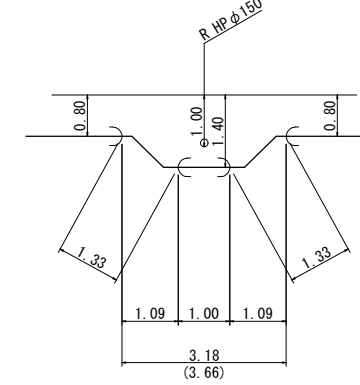

O部

E-2路線

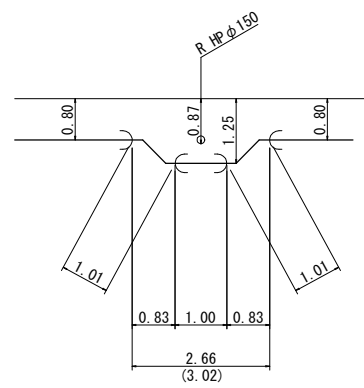

P部

F路線

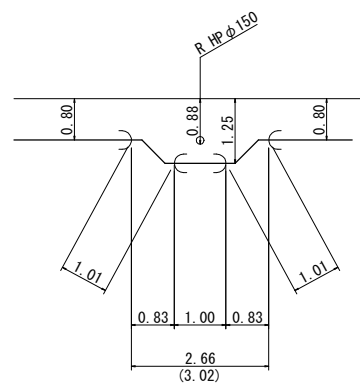

Q部

F路線

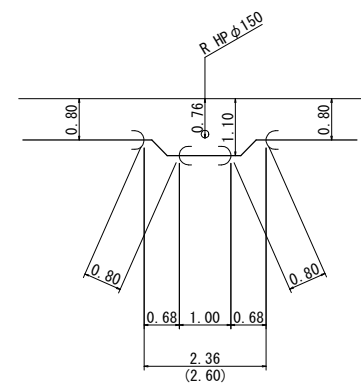

注釈：() 内寸法は、管実延長を示す。

工事番号	令和5年度()第 建 11号	
工事名	市道桔梗が丘5の95号線配水管φ200mmほか更新工事	
図面名	縦断詳細図-2 (参考図)	
施工場所	桔梗が丘5番町 地内	
縮尺	S = 1 : 150	図面番号
設計年月日		15 / 47
名張市上下水道部		

横断面図-1 S=1:200

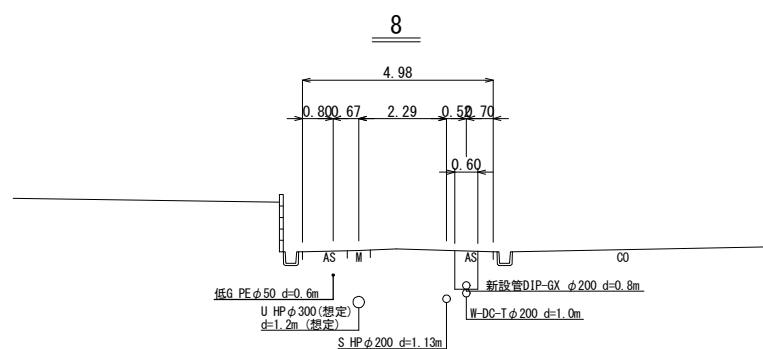
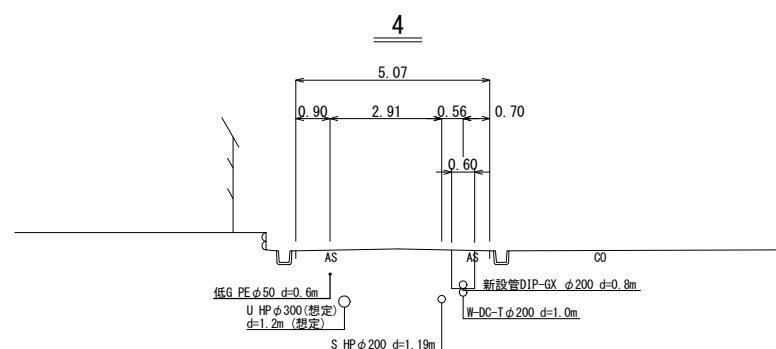
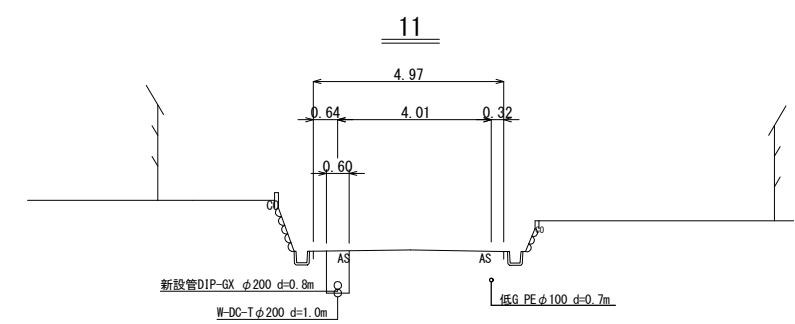
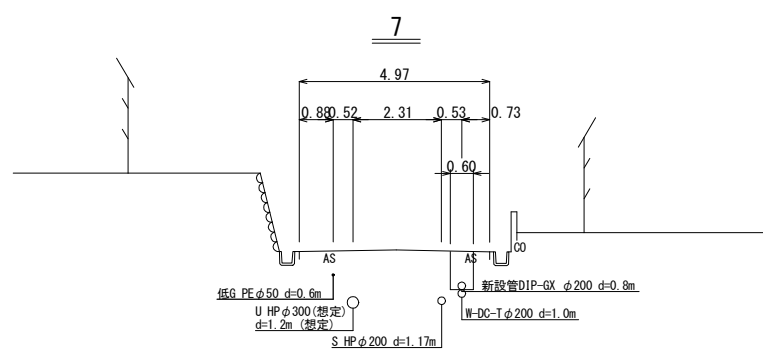
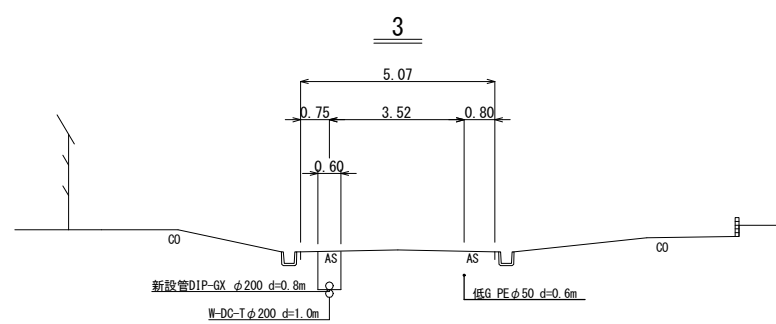
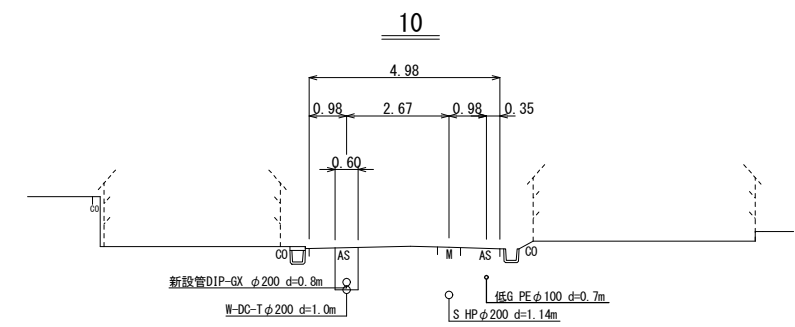
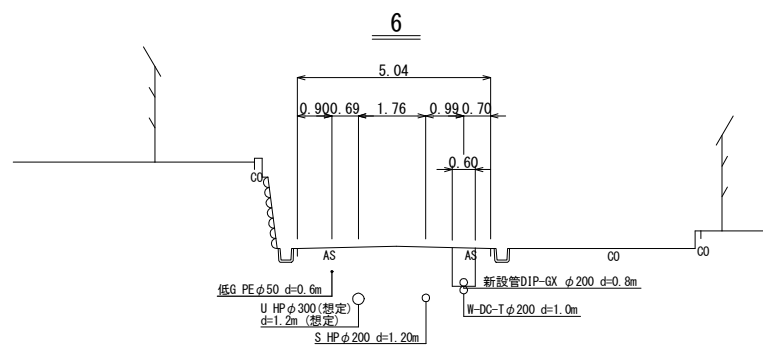
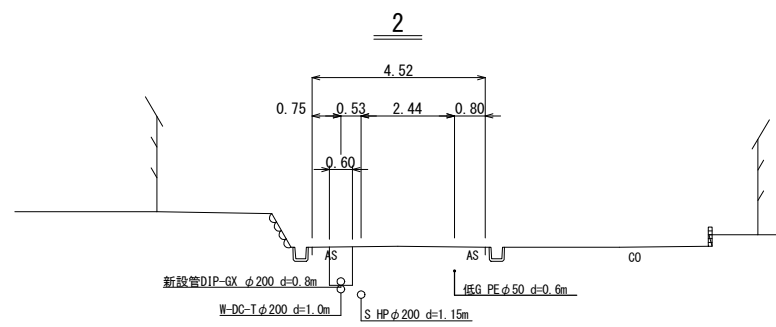
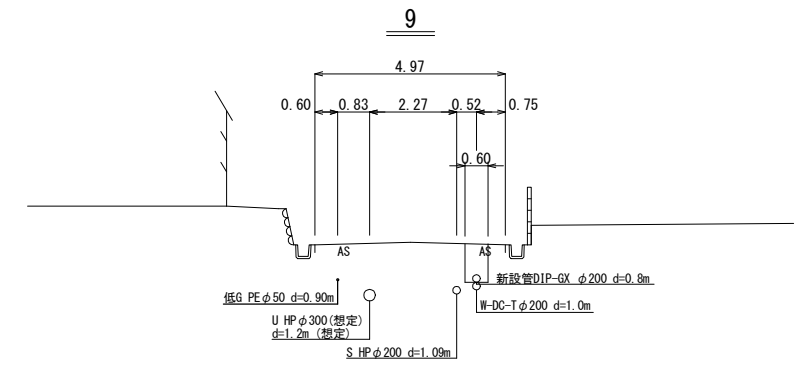
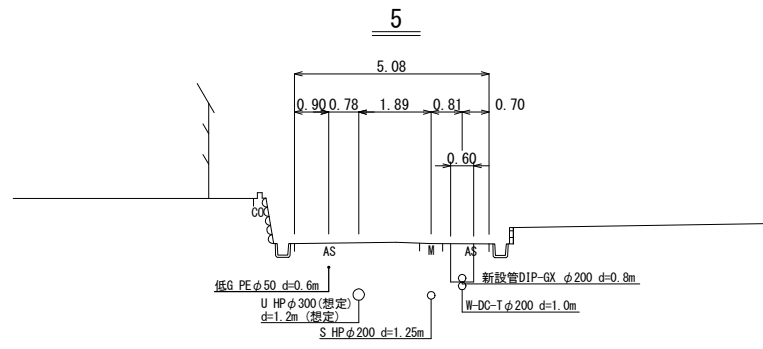
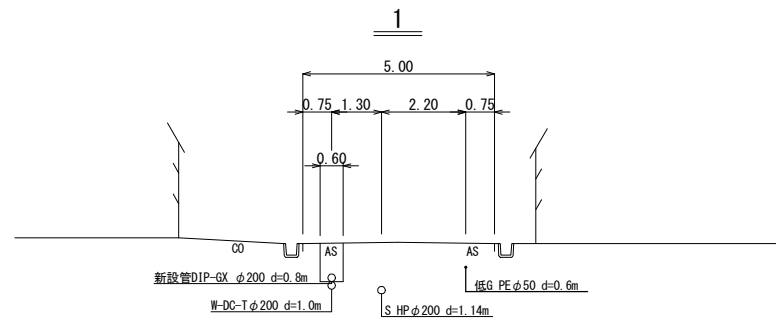

工事番号	令和5年度()第 建 11 号	
工事名	市道桔梗が丘5の95号線配水管φ200mmほか更新工事	
図面名	横断面図-1	
施工場所	桔梗が丘5番町 地内	
縮尺	S = 1 : 200	図面番号
設計年月日		16 / 47
名張市上下水道部		

横断面図-2 S=1:200

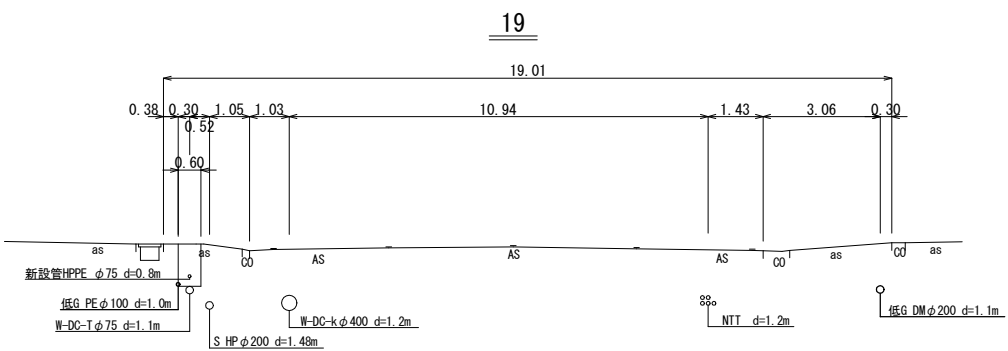
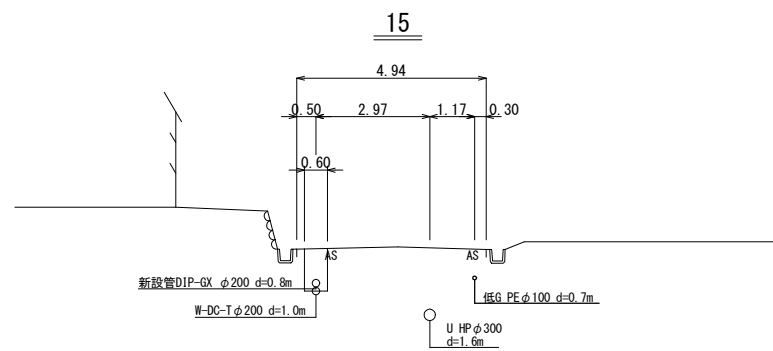
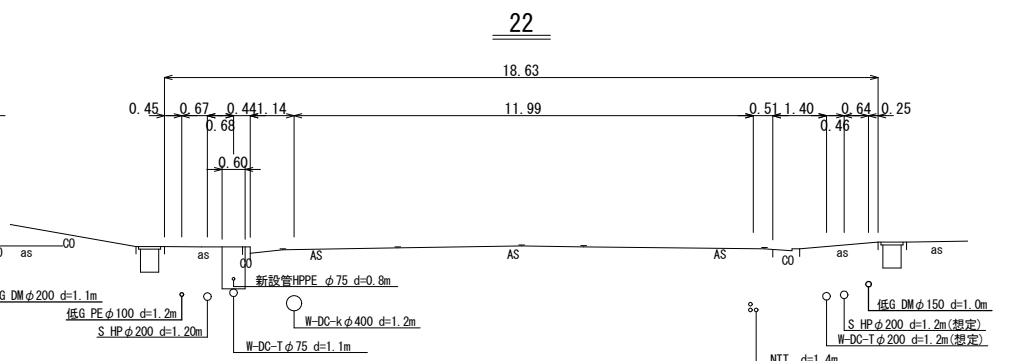
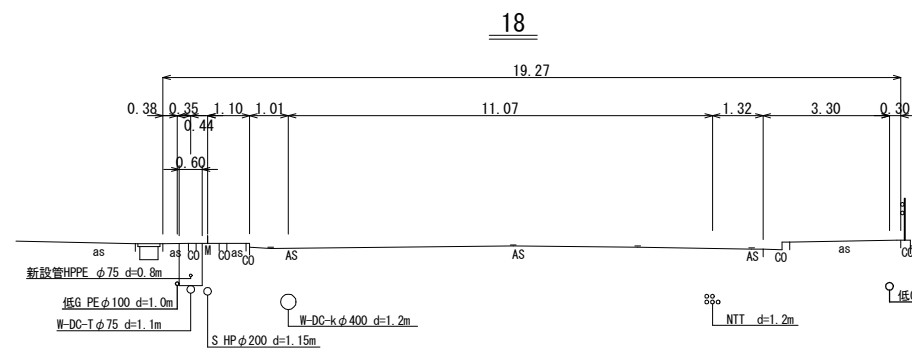
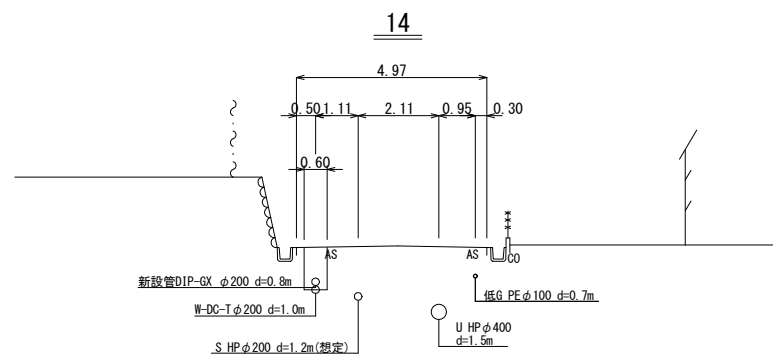
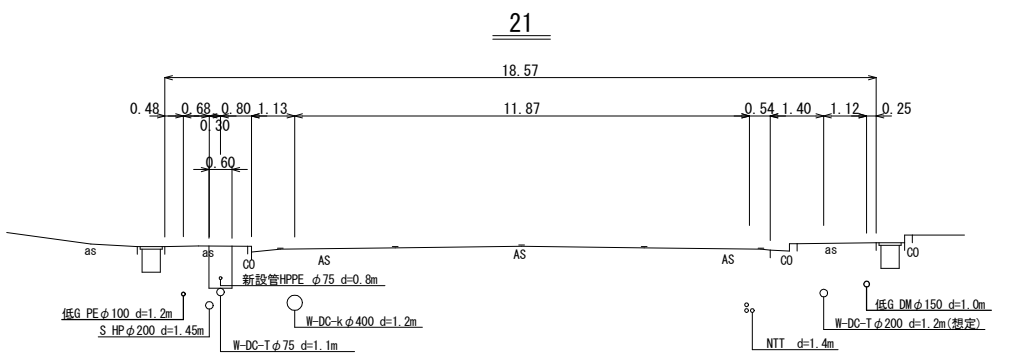
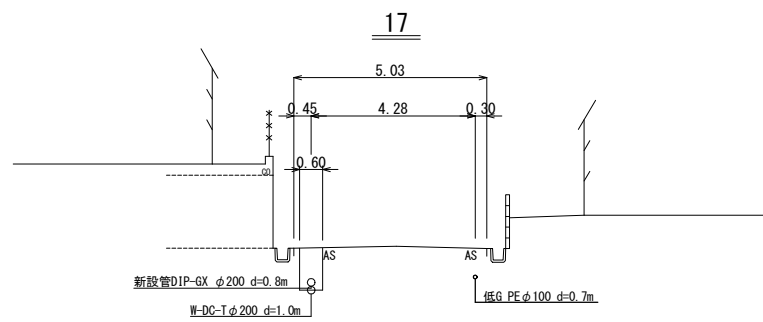
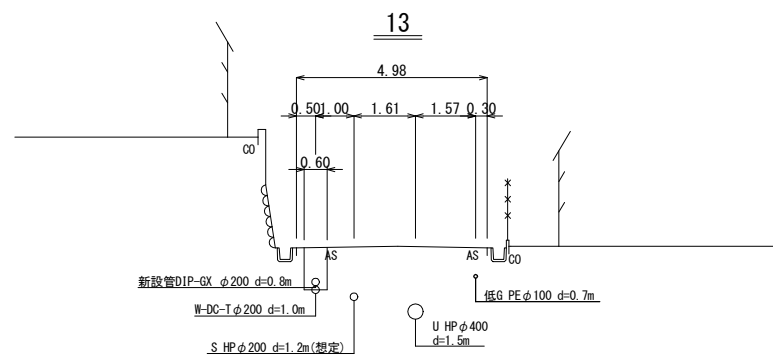
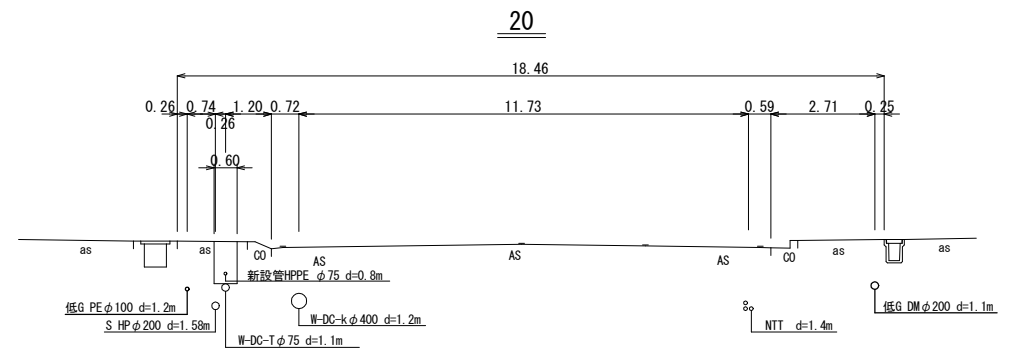
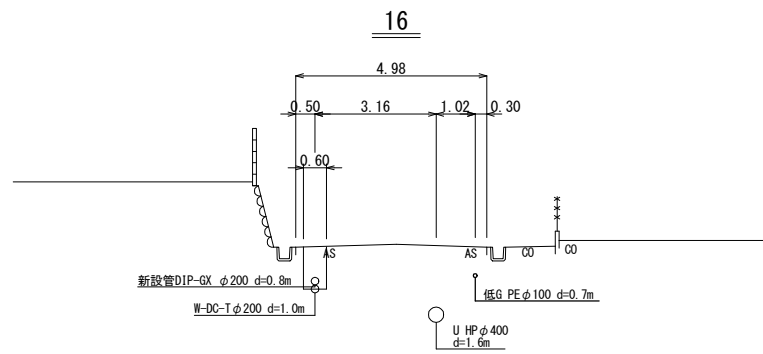
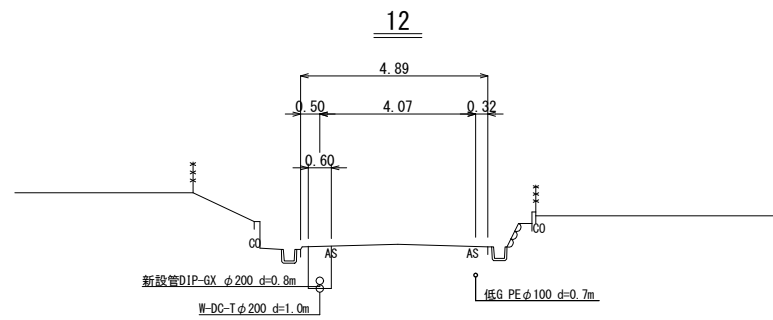

工事番号	令和5年度()第 建 11 号	
工事名	市道桔梗が丘5の95号線配水管φ200mmほか更新工事	
図面名	横断面図-2	
施工場所	桔梗が丘5番町 地内	
縮尺	S = 1 : 200	図面番号
設計年月日		17 / 47
名張市上下水道部		

横断面図-4 S=1:200

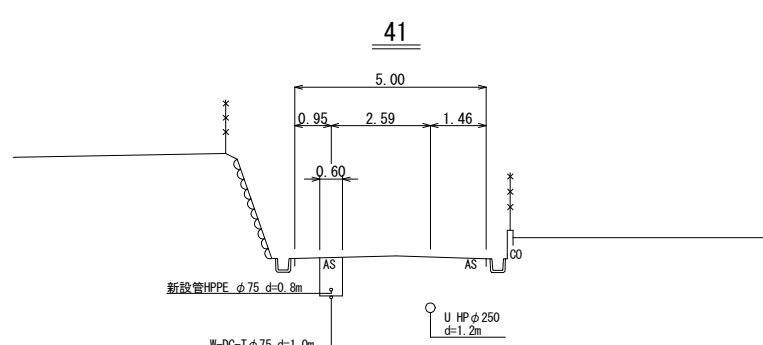
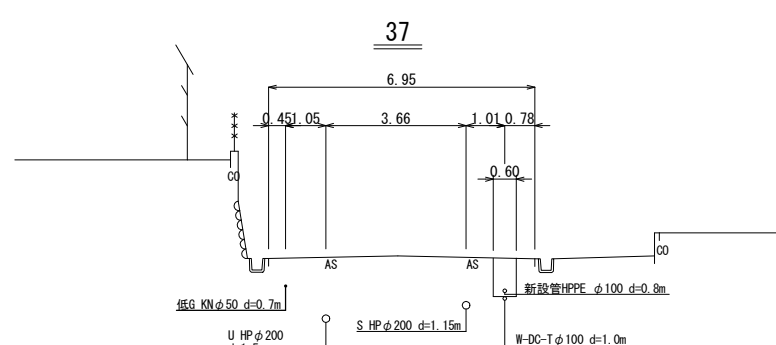
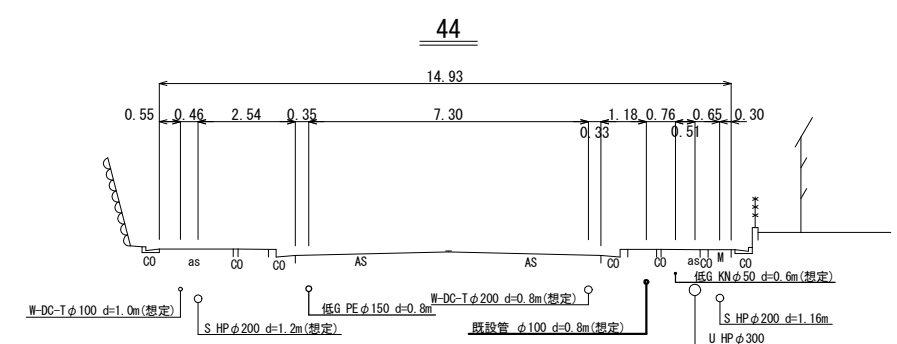
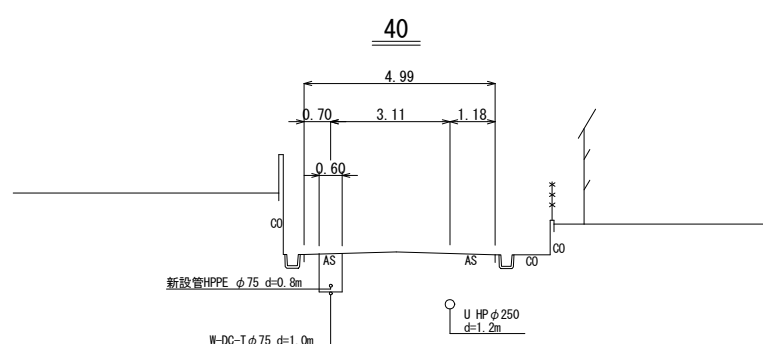
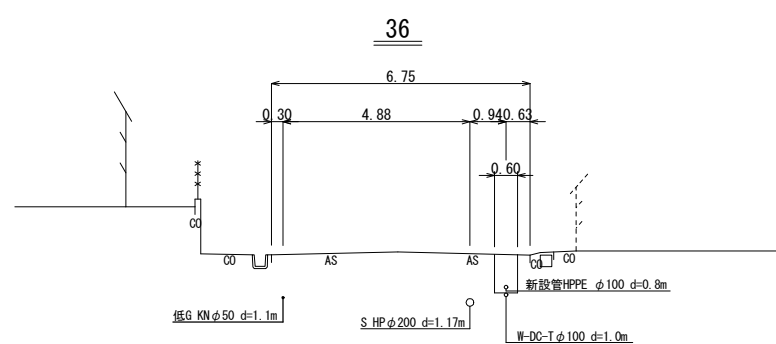
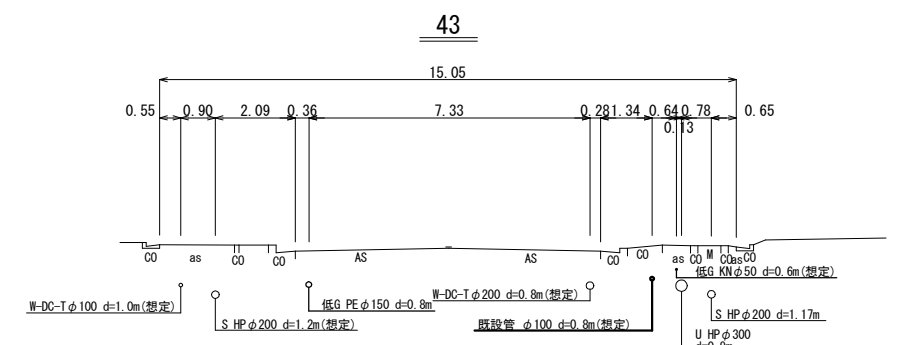
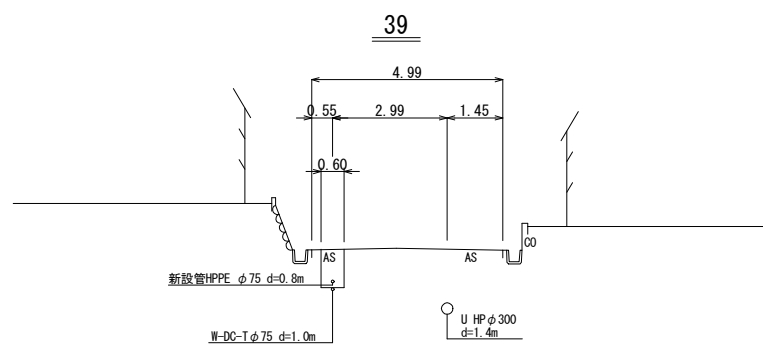
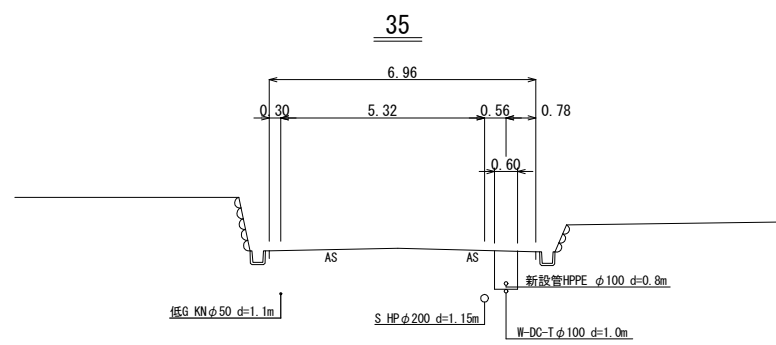
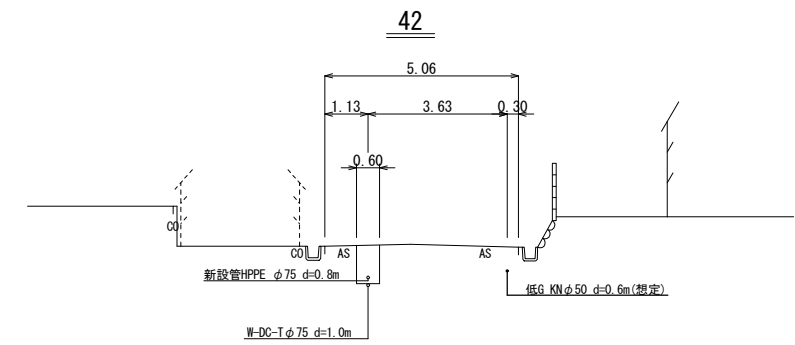
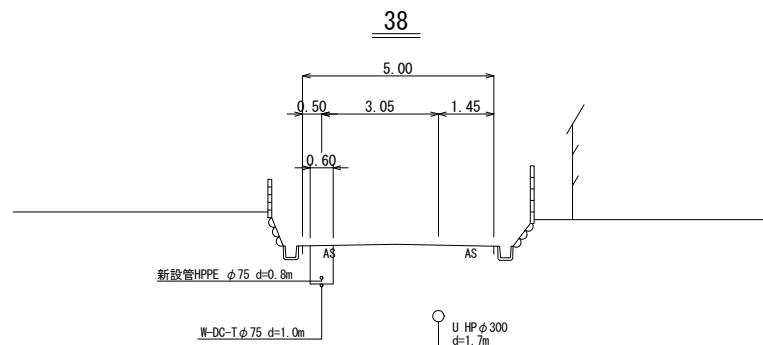
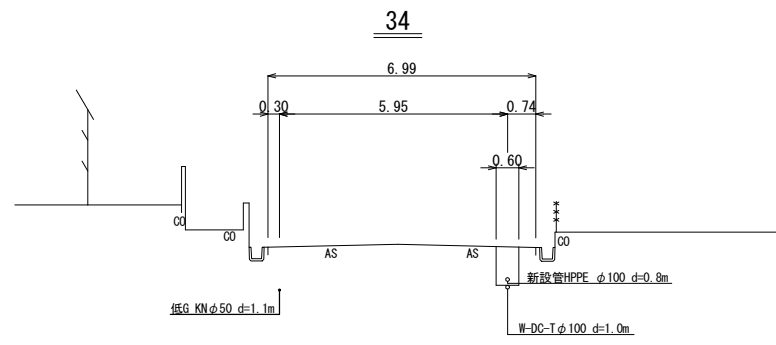

工事番号	令和5年度()第 建 11 号	
工事名	市道桔梗が丘5の95号線配水管φ200mmほか更新工事	
図面名	横断面図-4	
施工場所	桔梗が丘5番町 地内	
縮尺	S = 1 : 200	図面番号
設計年月日		19 / 47
名張市上下水道部		

横断面図-5 S=1:200

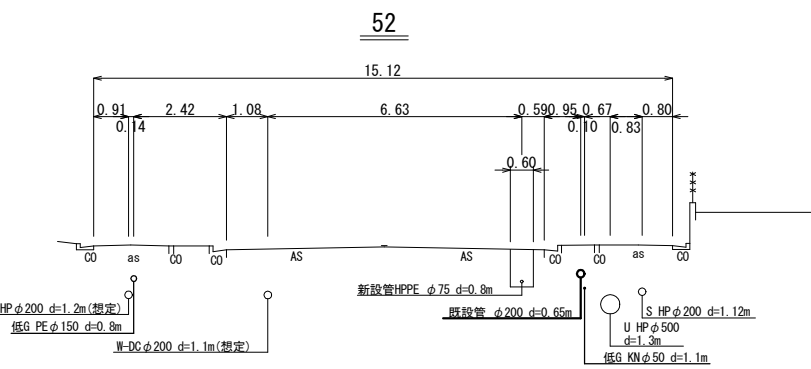
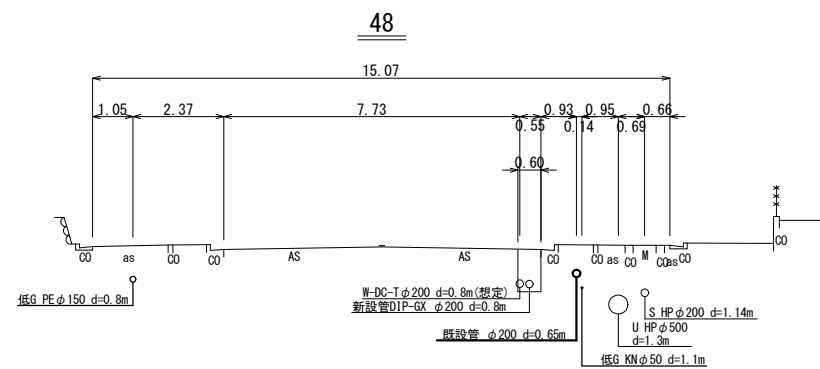
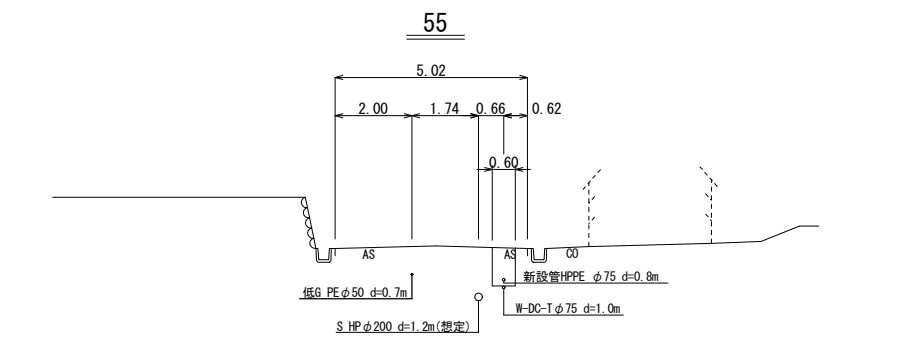
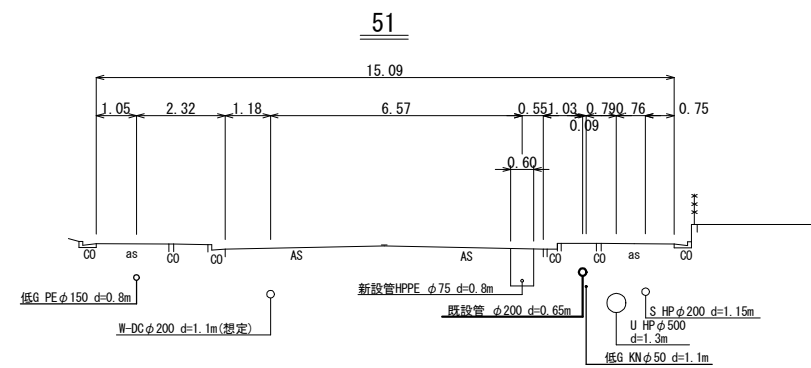
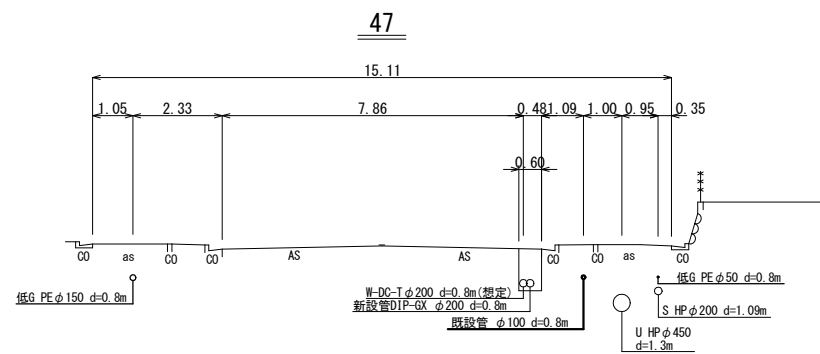
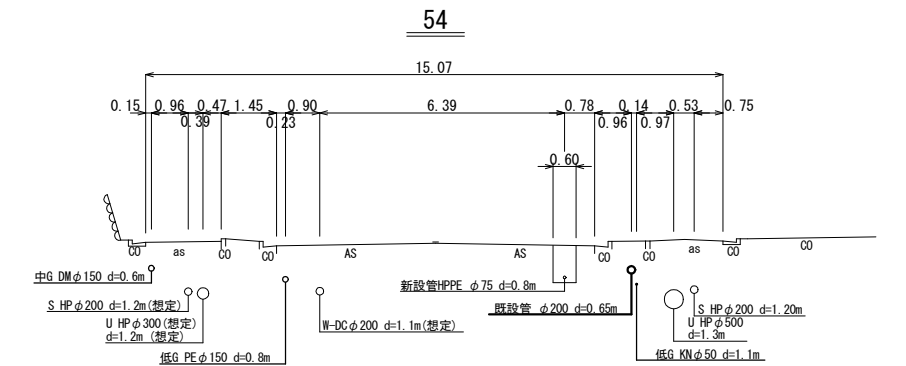
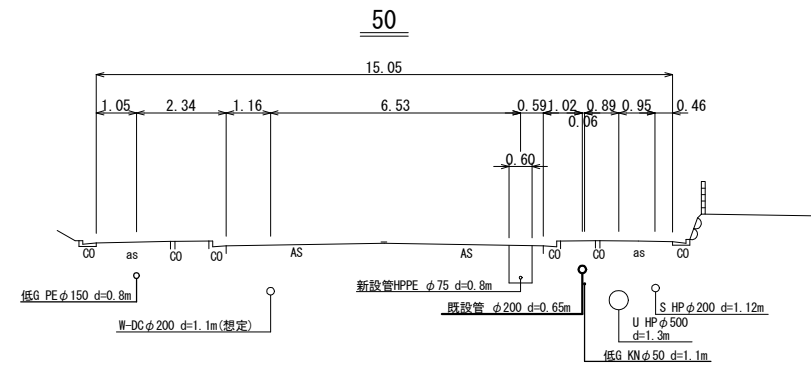
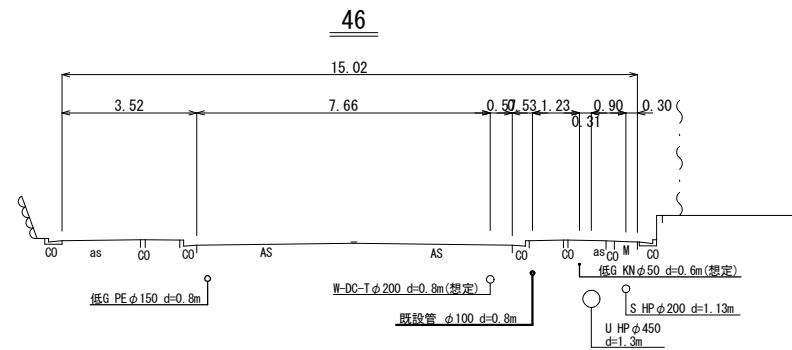
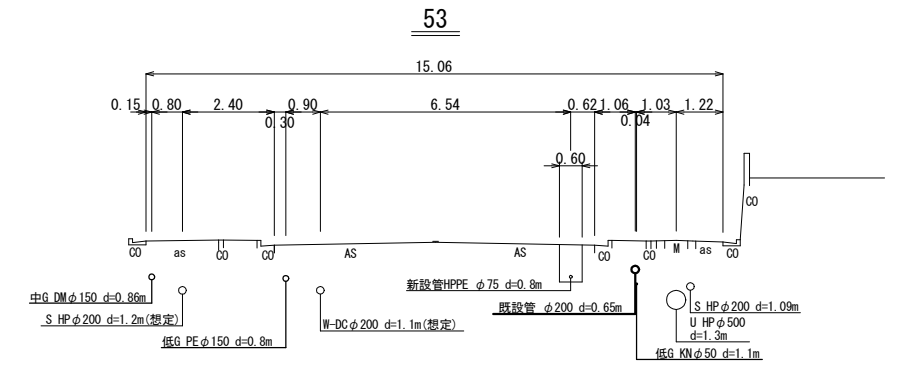
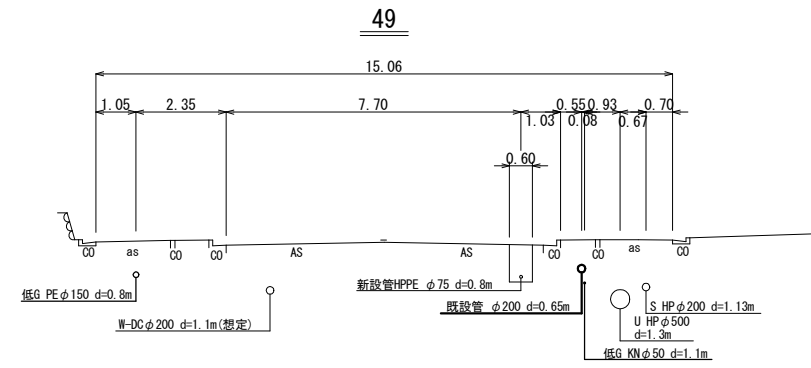
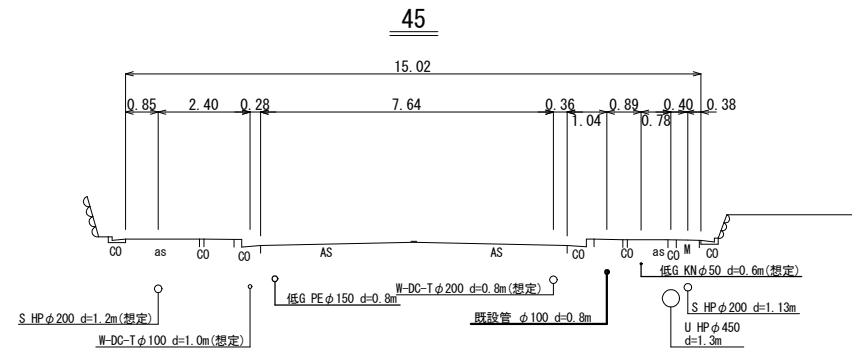

工事番号	令和5年度()第 建 11 号	
工事名	市道桔梗が丘5の95号線配水管φ200mmほか更新工事	
図面名	横断面図-5	
施工場所	桔梗が丘5番町 地内	
縮尺	S = 1 : 200	図面番号
設計年月日		20 / 47
名張市上下水道部		

横断面図-6 S=1:200

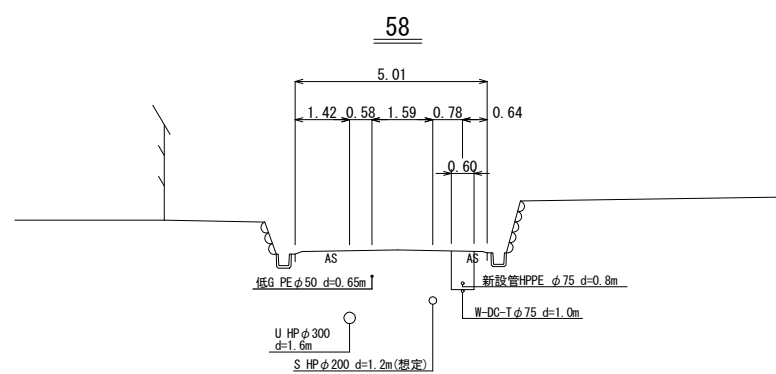
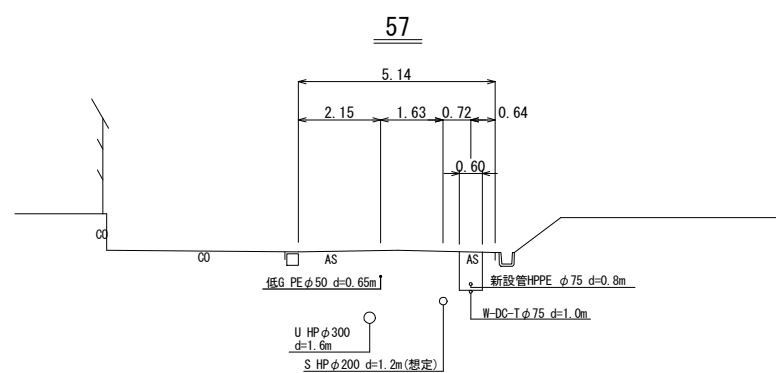
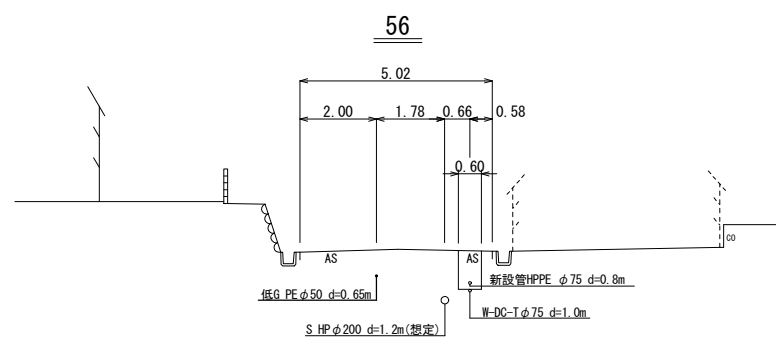

工事番号	令和5年度()第 建 11 号	
工事名	市道桔梗が丘5の95号線配水管φ200mmほか更新工事	
図面名	横断面図-6	
施工場所	桔梗が丘5番町 地内	
縮尺	S = 1 : 200	図面番号
設計年月日		21 / 47
名張市上下水道部		

仮設位置図 S=1:2000

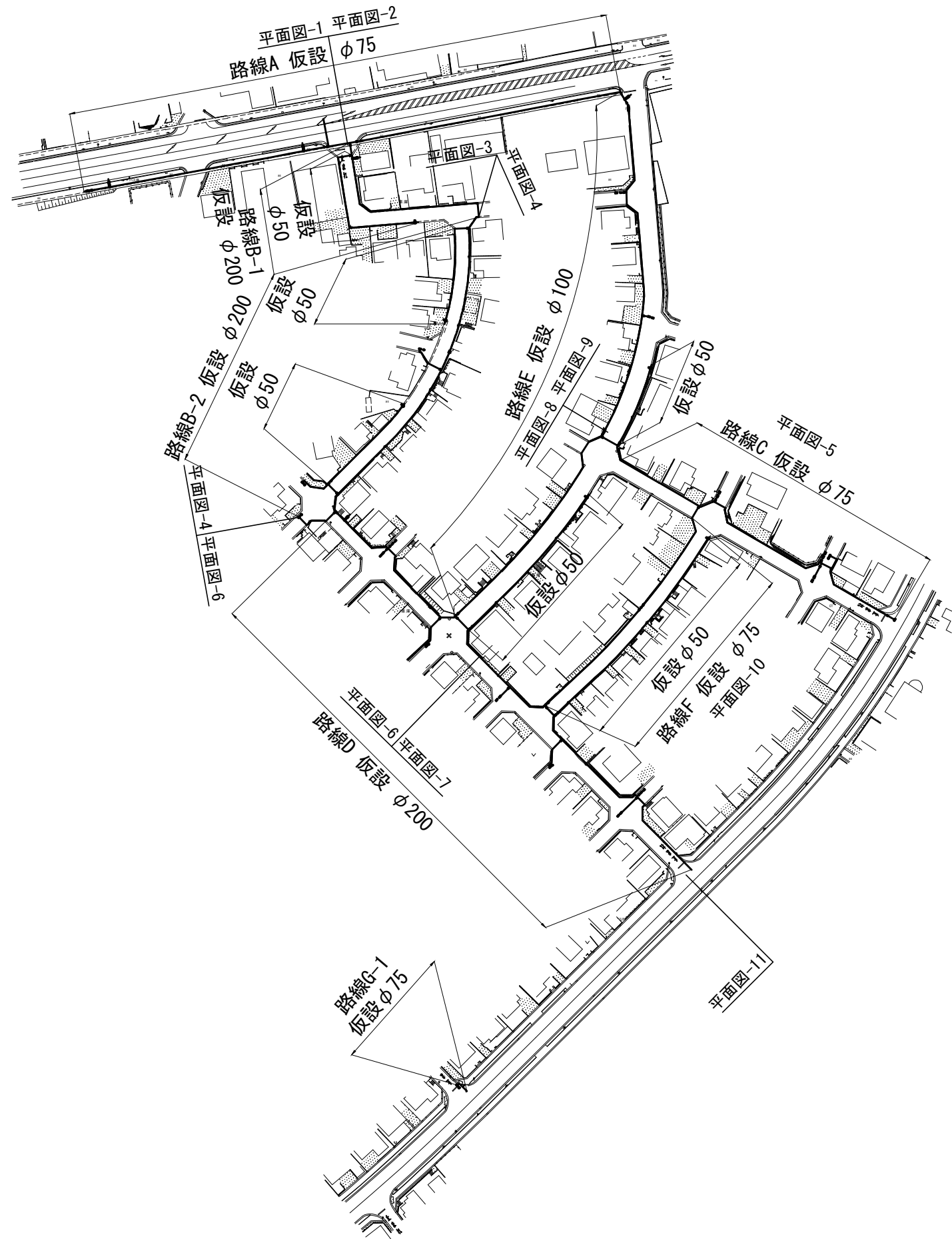

工事番号	令和5年度()第 建 11 号	
工事名	市道桔梗が丘5の95号線配水管φ200mmほか更新工事	
図面名	仮設位置図	
施工場所	桔梗が丘5番町 地内	
縮尺	S = 1 : 2000	図面番号
設計年月日		22 / 47
名張市上下水道部		

仮設平面図-2 S=1:500

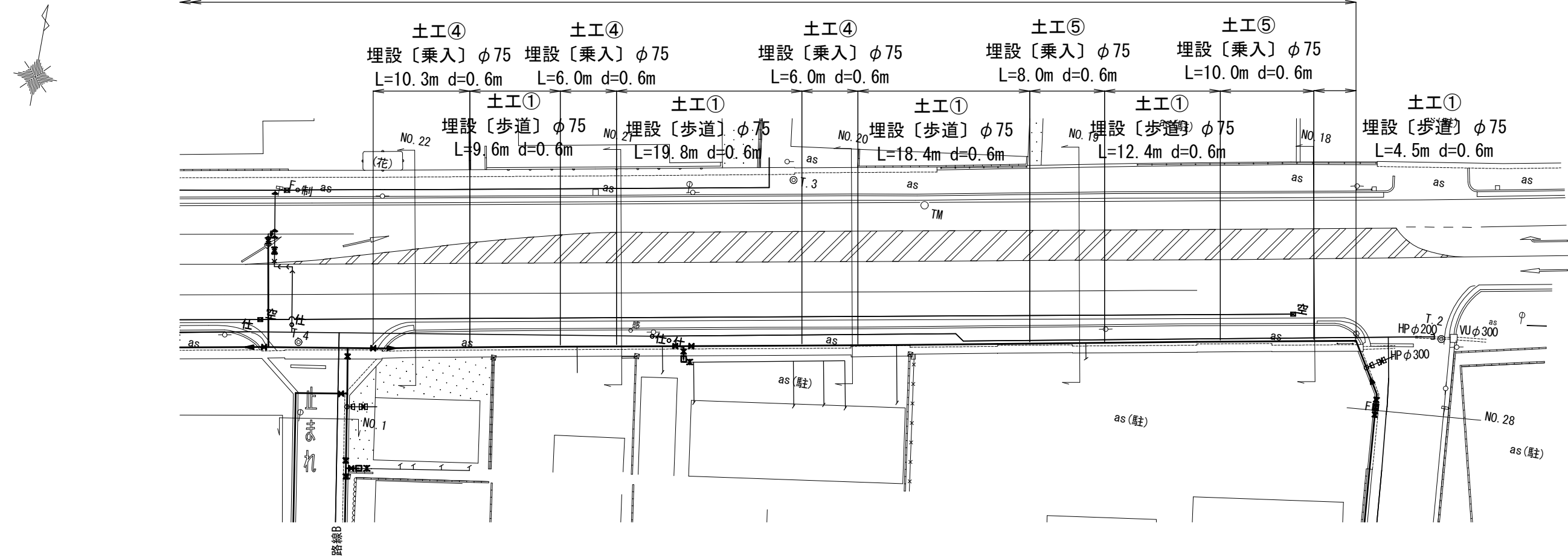

仮設配管詳細図-2 S=NO SCALE

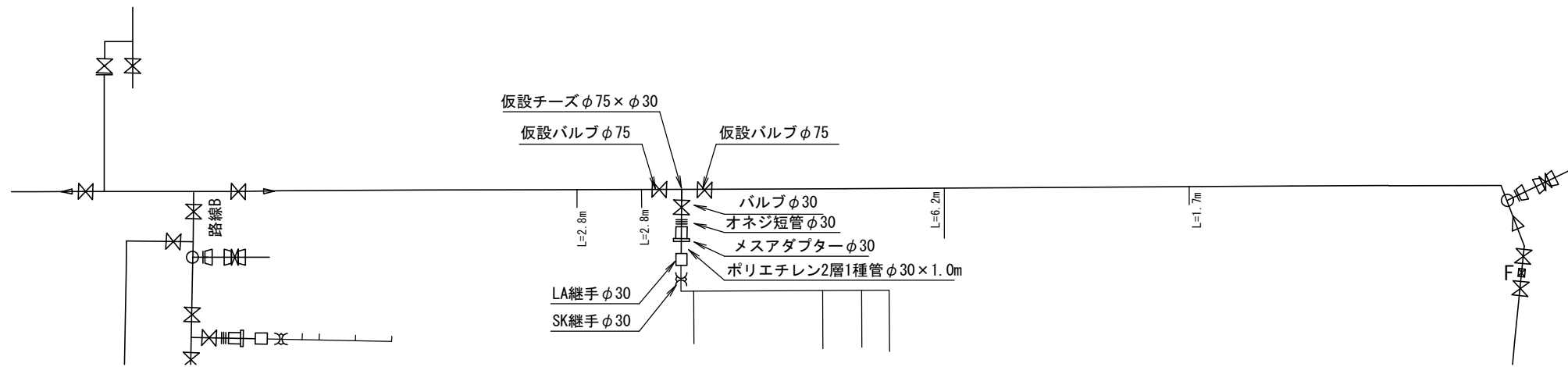

凡例

	既設管および 過年度設計管
	仮設管

Key Plan

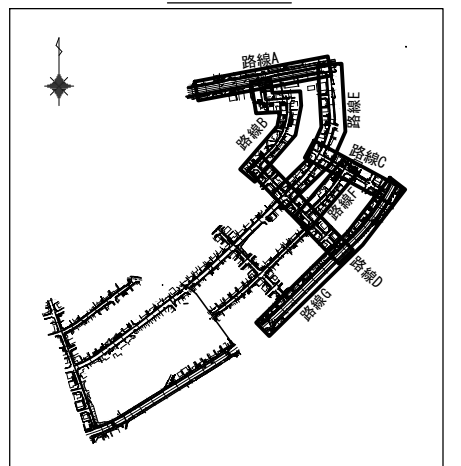

工事番号	令和5年度()第 建 11号	
工事名	市道桔梗が丘5の95号線配水管φ200mmほか更新工事	
図面名	仮設平面図・配管詳細図-2	
施工場所	桔梗が丘5番町 地内	
縮尺	S = 1 : 500	図面番号
設計年月日		24 / 47
名張市上下水道部		

仮設平面図-3 S=1:500

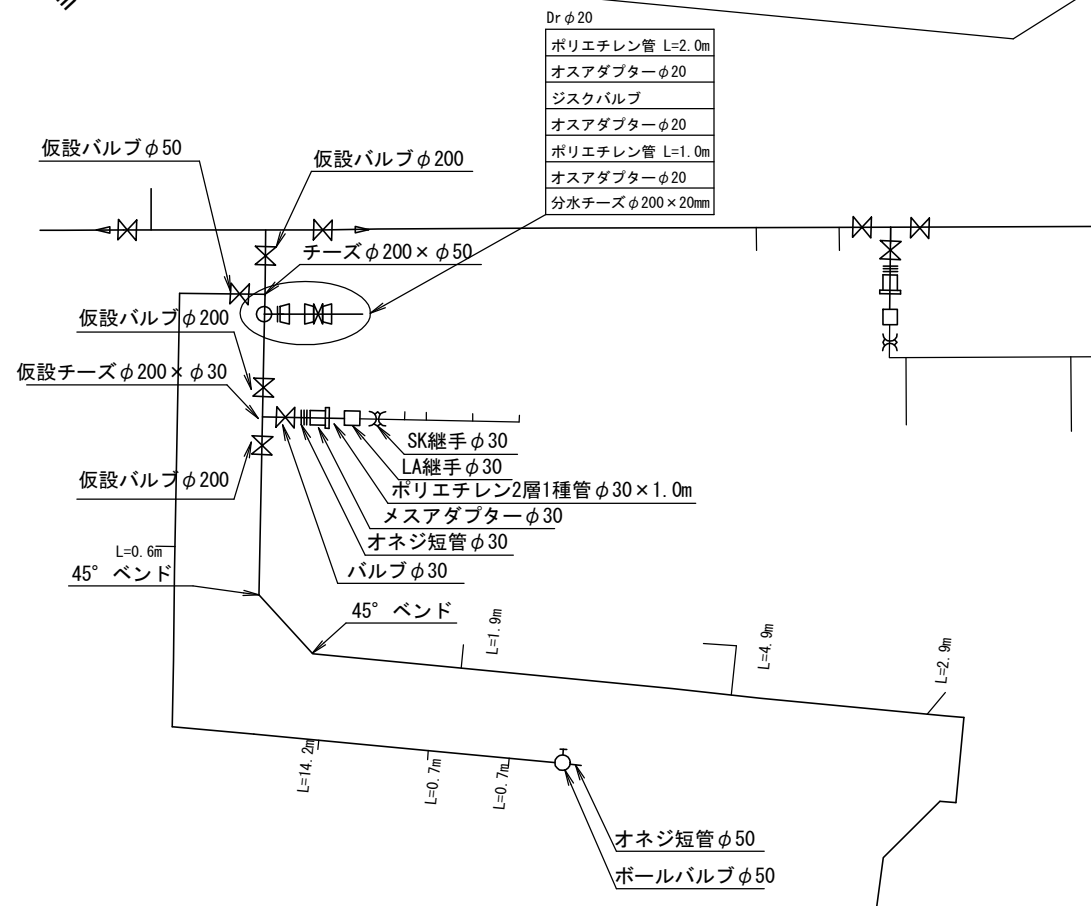
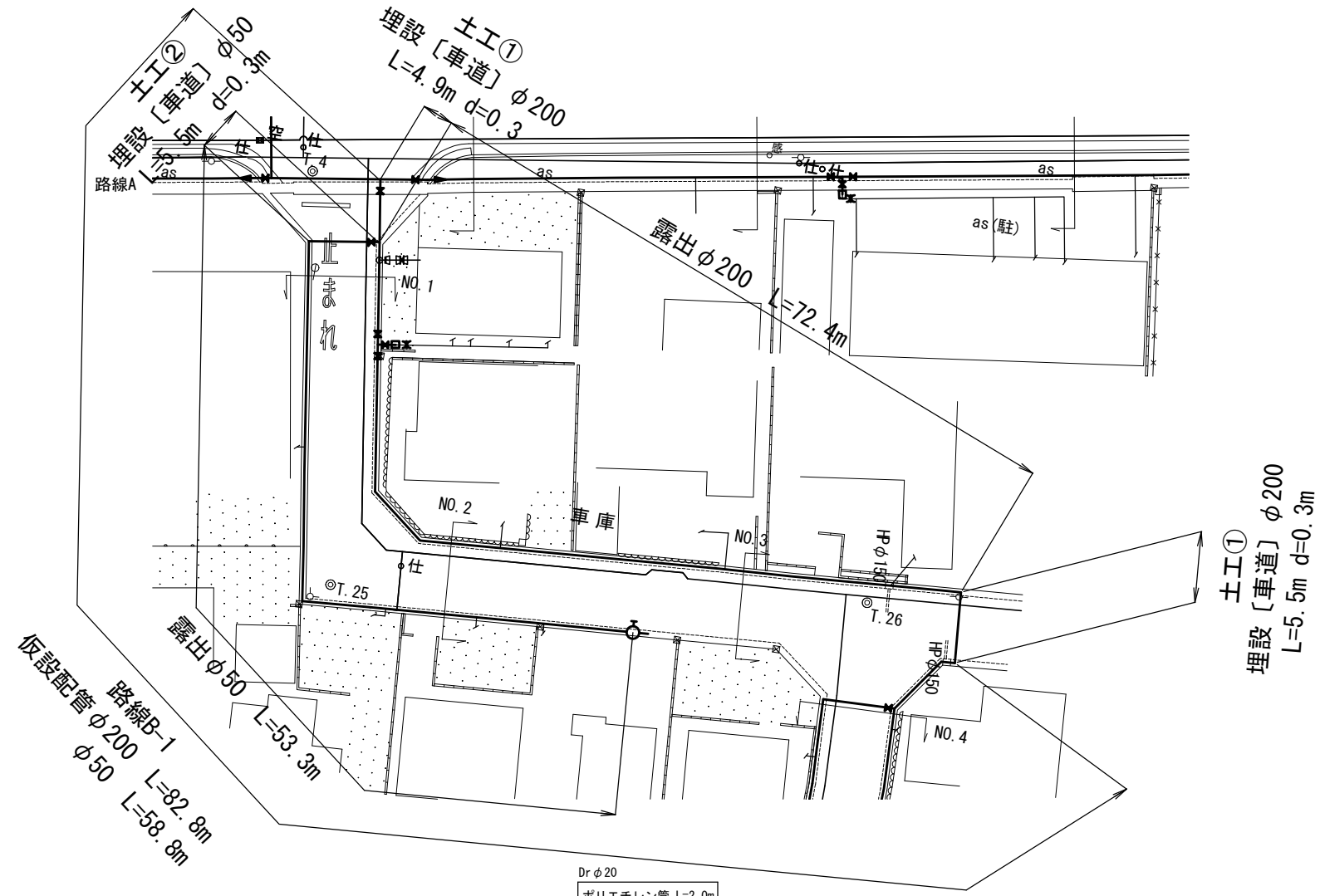

	既設管および過年度設計管
	仮設管

Key Plan

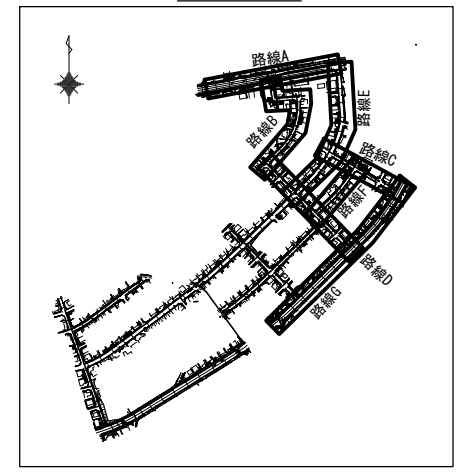

工事番号	令和5年度()第 建 11 号	
工事名	市道桔梗が丘5の95号線配水管φ200mmほか更新工事	
図面名	仮設平面図・配管詳細図-3	
施工場所	桔梗が丘5番町 地内	
縮尺	S = 1 : 500	図面番号
設計年月日		25 / 47
名張市上下水道部		

仮設平面図-4 S=1:500

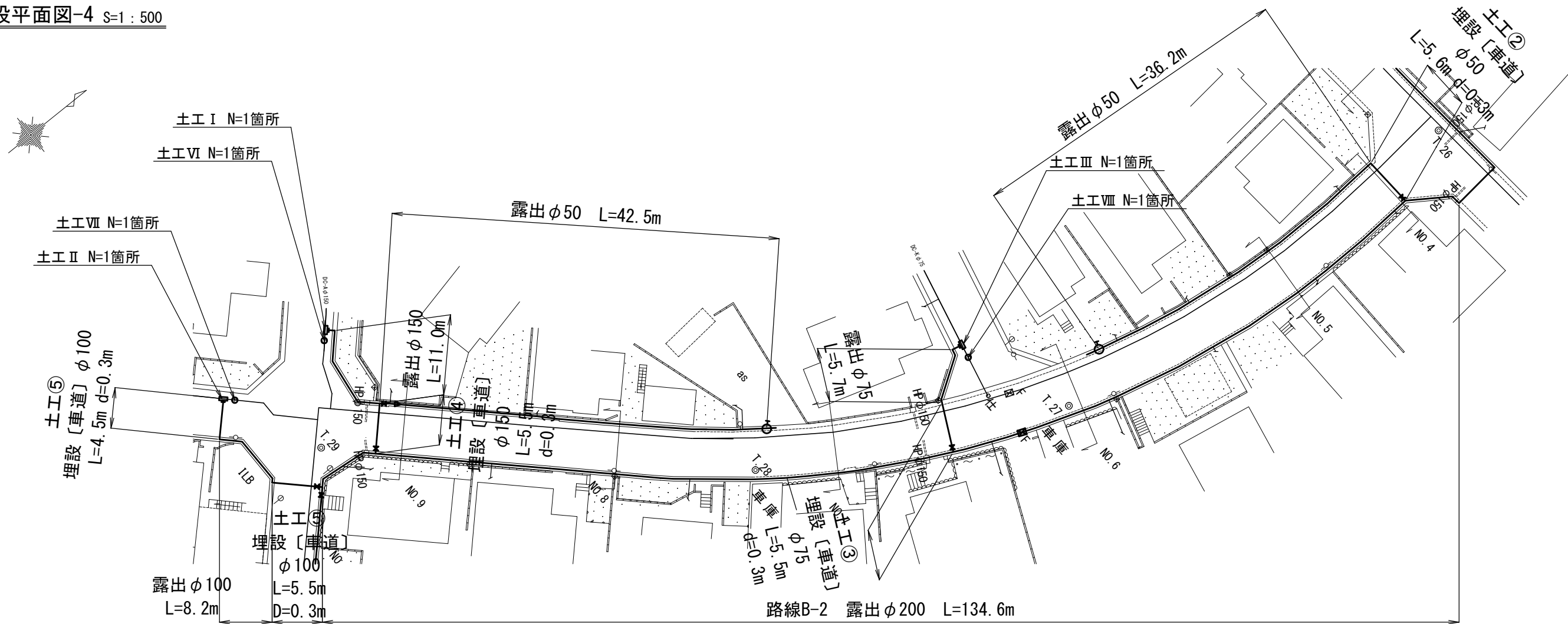

仮設配管詳細図-4 S=NO SCALE

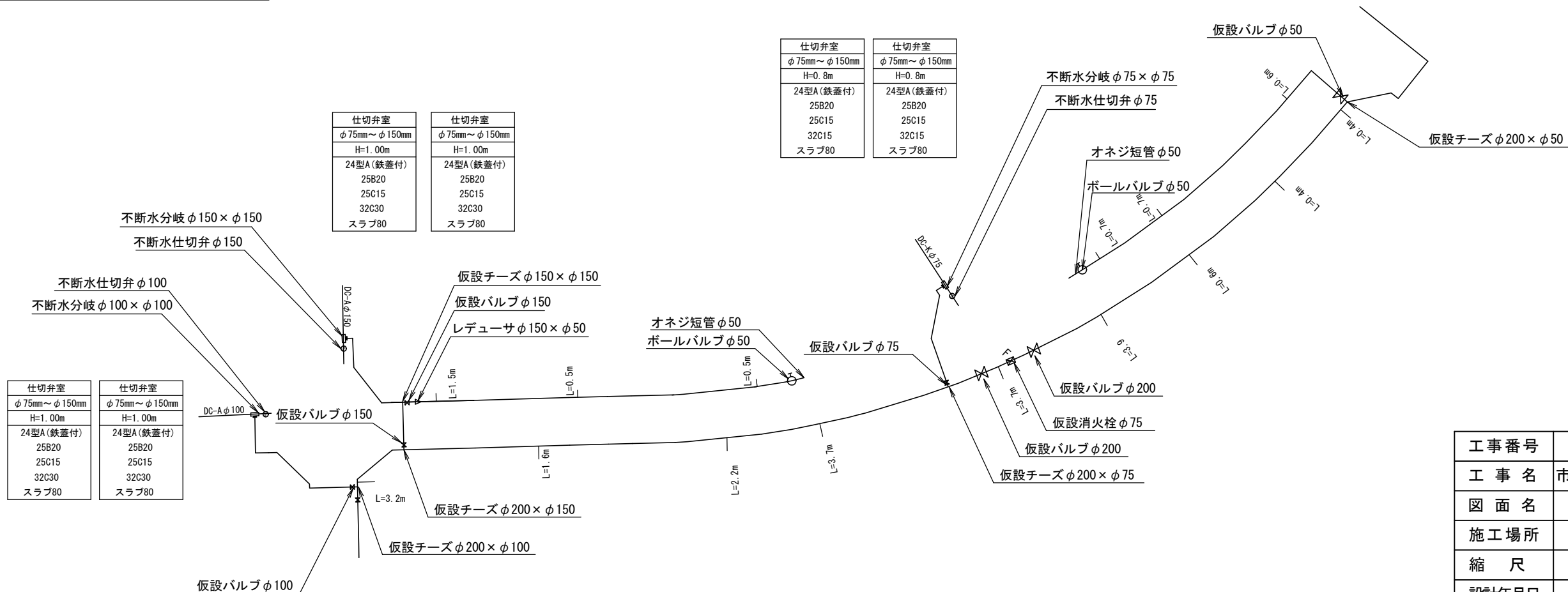

凡例

	既設管および過年度設計管
	仮設管

Key Plan

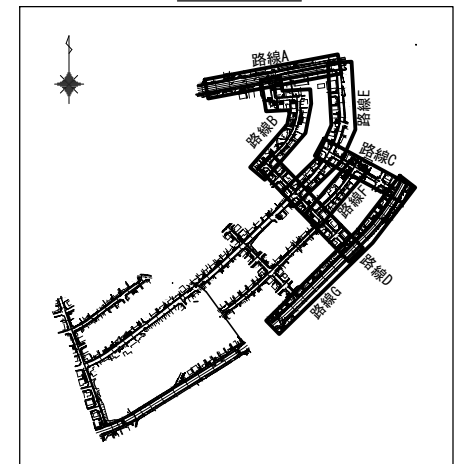

工事番号	令和5年度()第 建 11 号	
工事名	市道桔梗が丘5の95号線配水管φ200mmほか更新工事	
図面名	仮設平面図・配管詳細図-4	
施工場所	桔梗が丘5番町 地内	
縮尺	S = 1 : 500	図面番号
設計年月日		26 / 47
名張市上下水道部		

仮設平面図-6 S=1:500

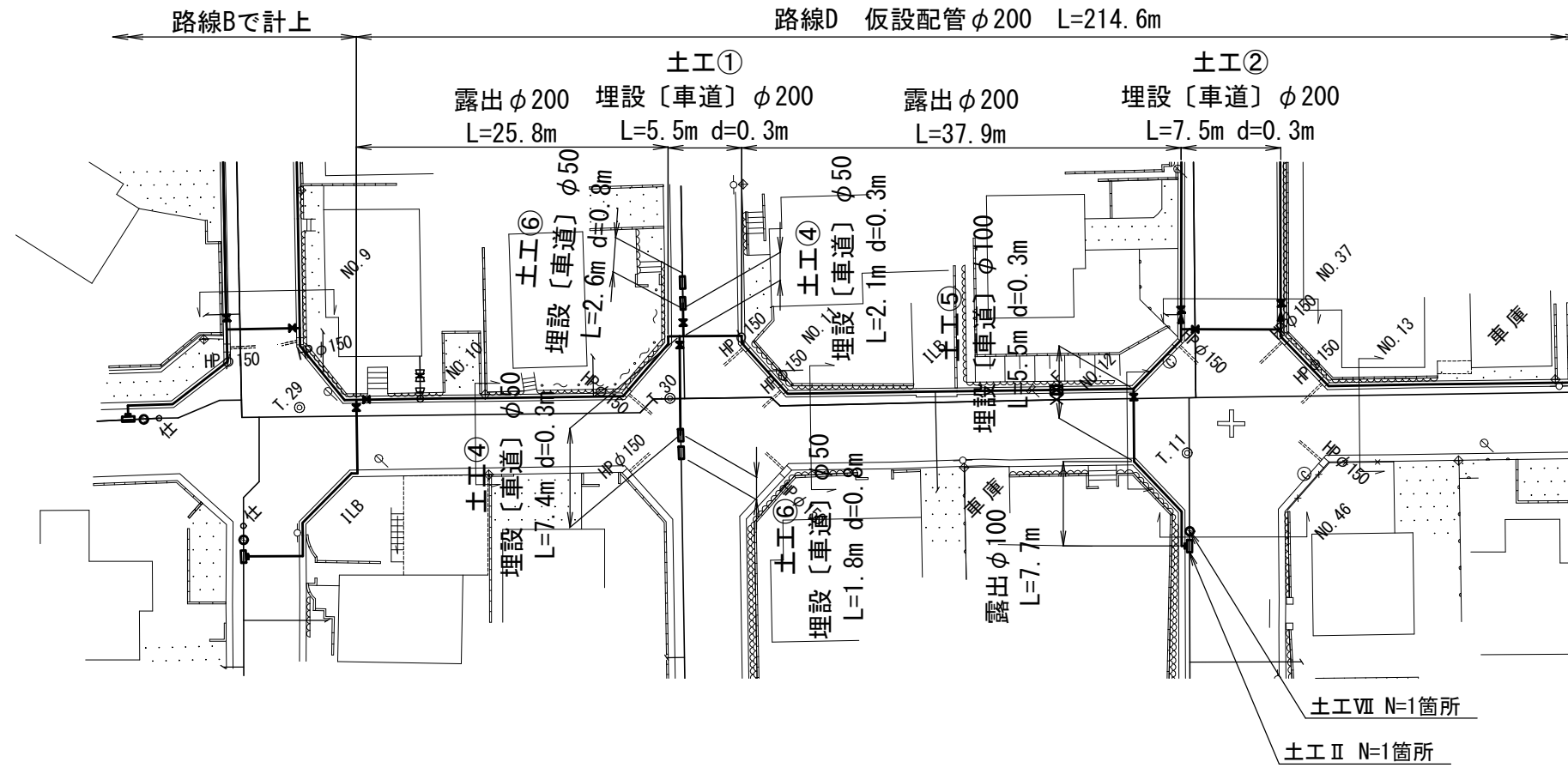

仮設配管詳細図-6 S=NO SCALE

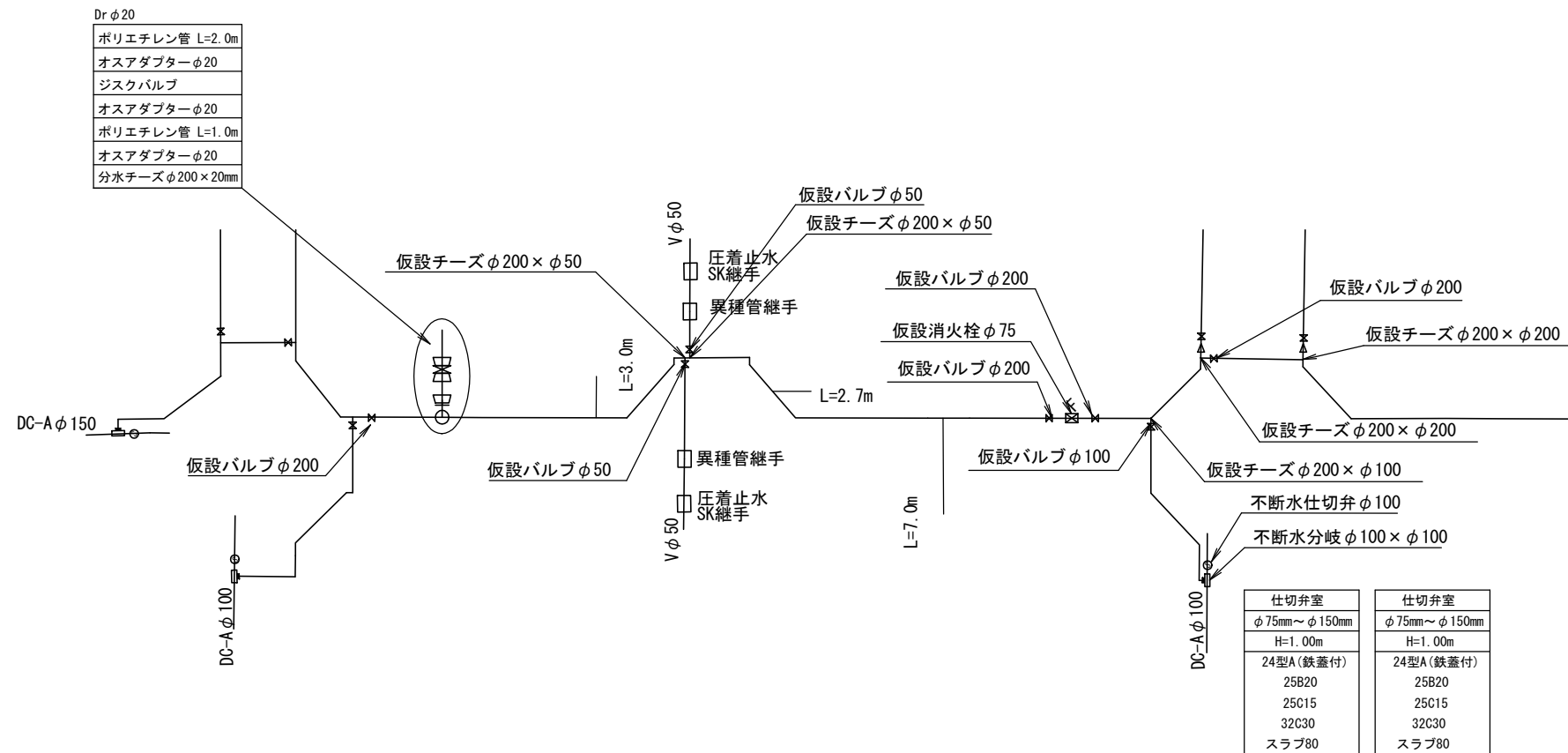

凡例

	既設管および過年度設計管
	仮設管

Key Plan

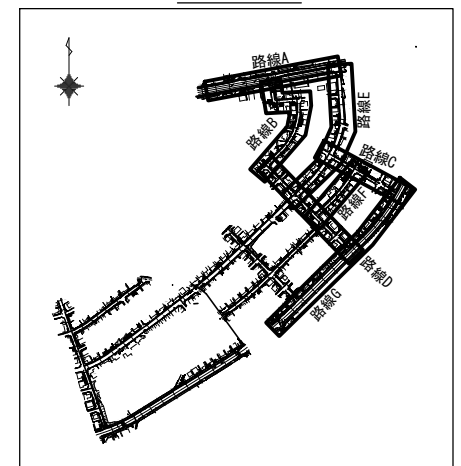

工事番号	令和5年度()第 建 11 号	
工事名	市道桔梗が丘5の95号線配水管φ200mmほか更新工事	
図面名	仮設平面図・配管詳細図-6	
施工場所	桔梗が丘5番町 地内	
縮尺	S = 1 : 500	図面番号
設計年月日		28 / 47
名張市上下水道部		

仮設平面図-8 S=1:500

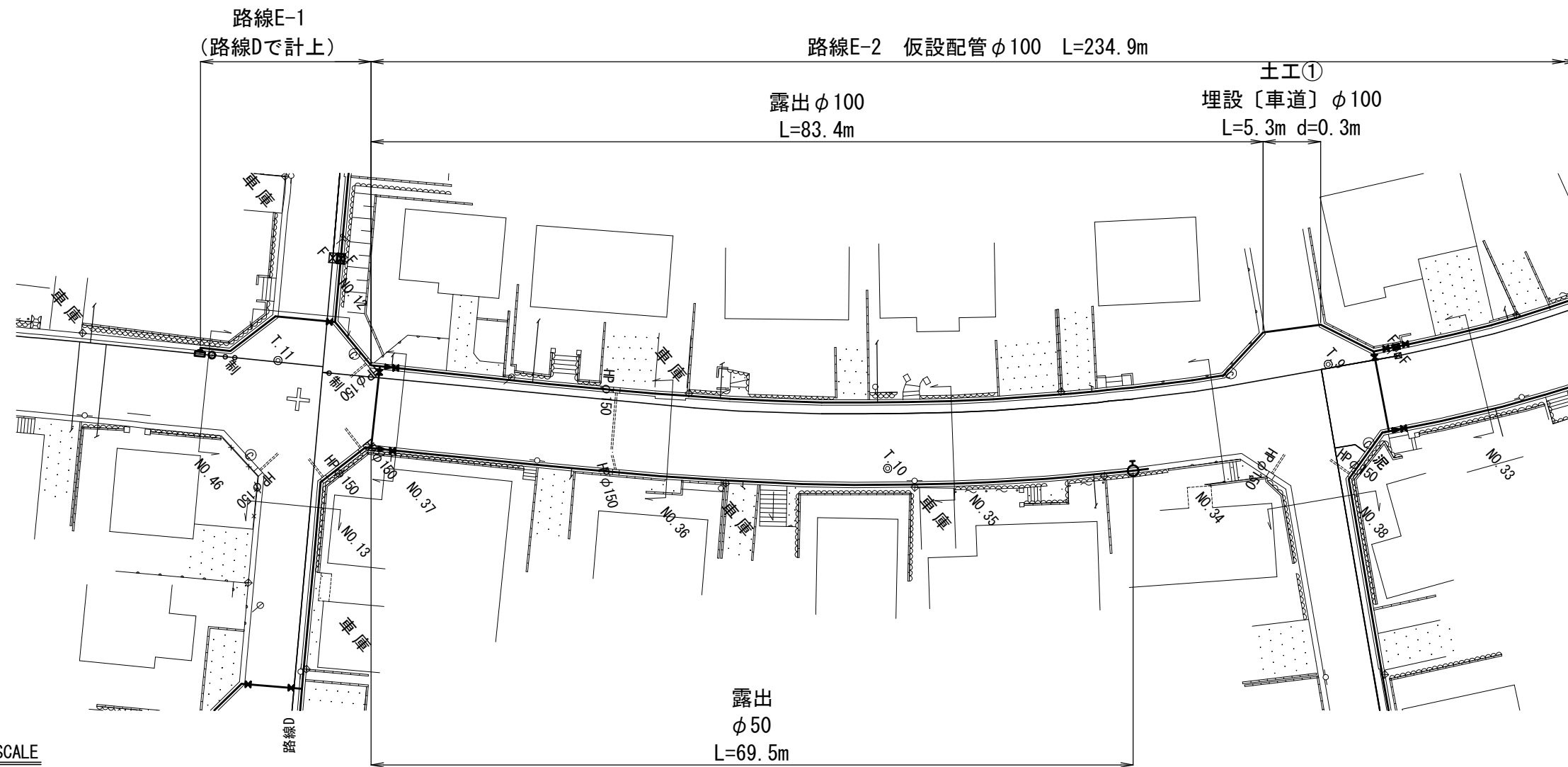
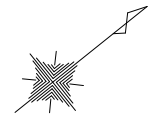

仮設配管詳細図-8 S=NO SCALE

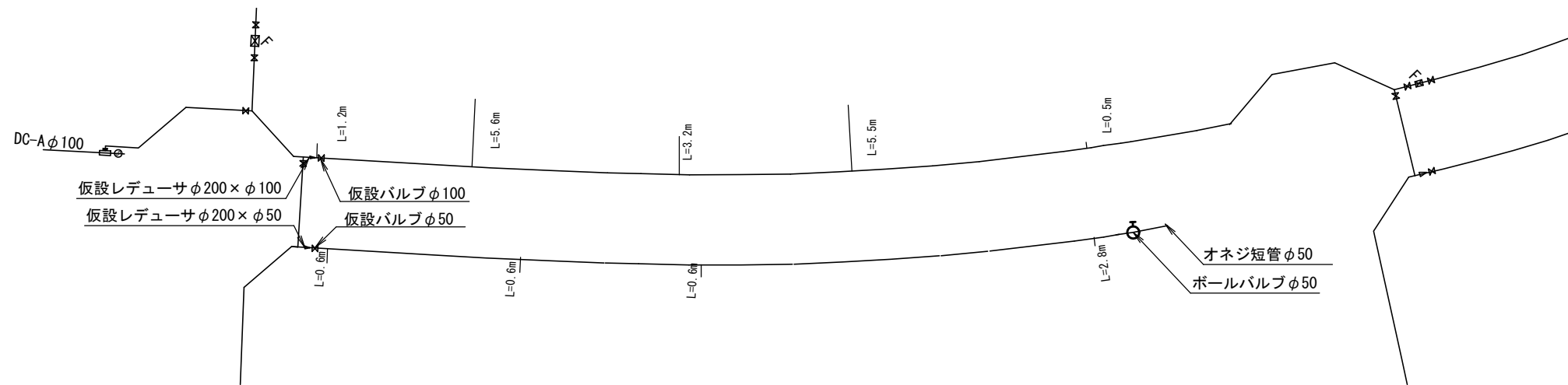

凡例

	既設管および過年度設計管
	仮設管

Key Plan

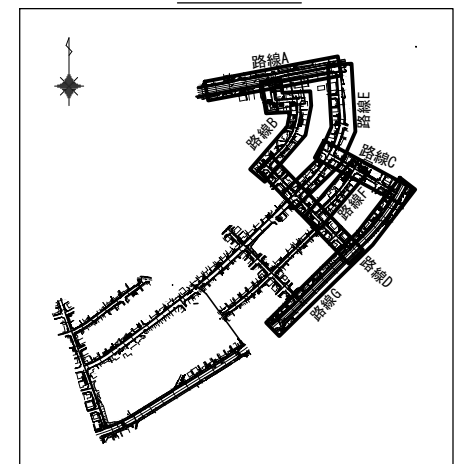

工事番号	令和5年度()第 建 11 号	
工事名	市道桔梗が丘5の95号線配水管φ200mmほか更新工事	
図面名	仮設平面図・配管詳細図-8	
施工場所	桔梗が丘5番町 地内	
縮尺	S = 1 : 500	図面番号
設計年月日		30 / 47
名張市上下水道部		

仮設平面図-10 S=1:500

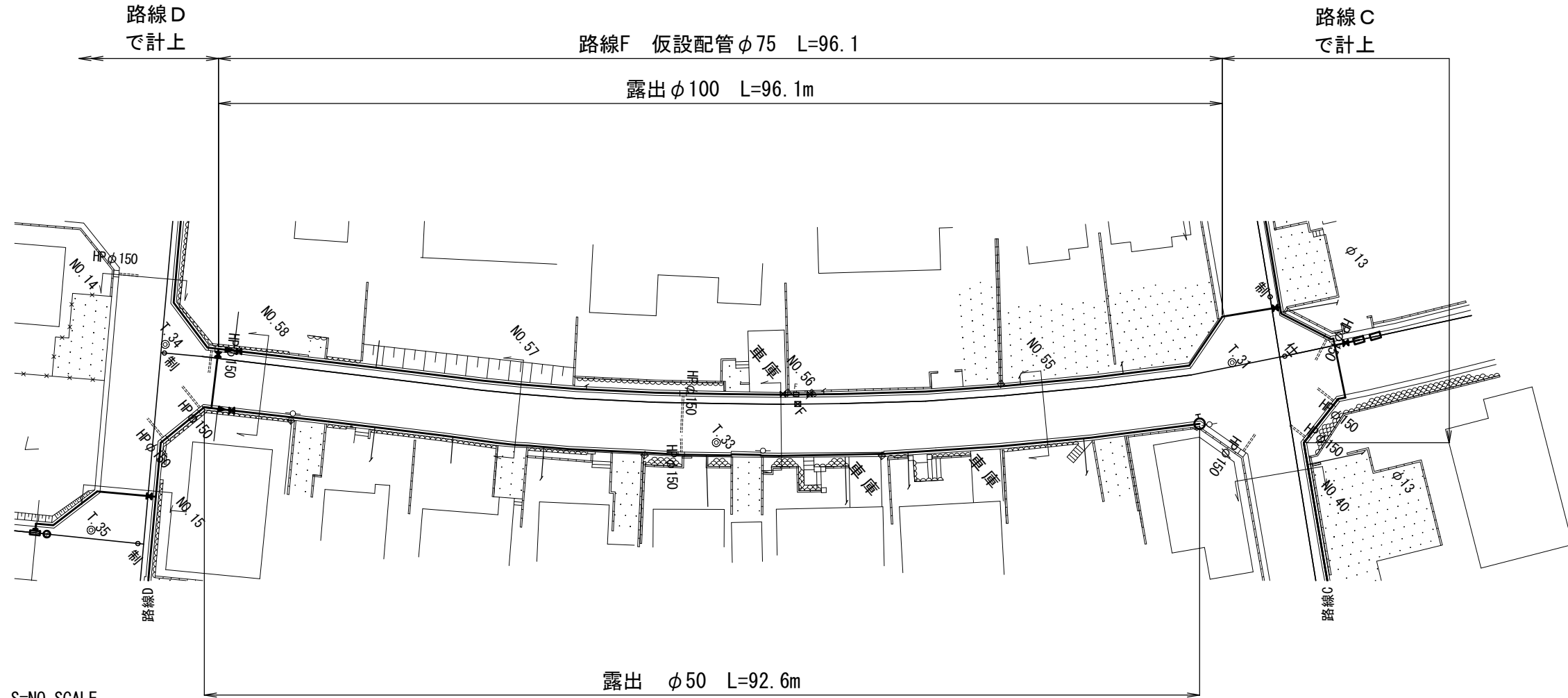

仮設配管詳細図-10 S=NO SCALE

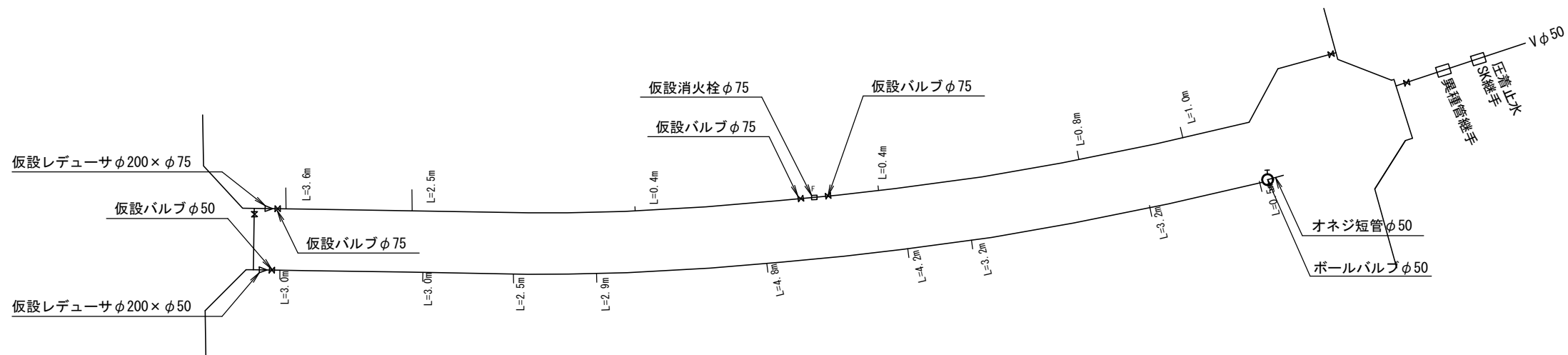

凡例

	既設管および過年度設計管
	仮設管

Key Plan

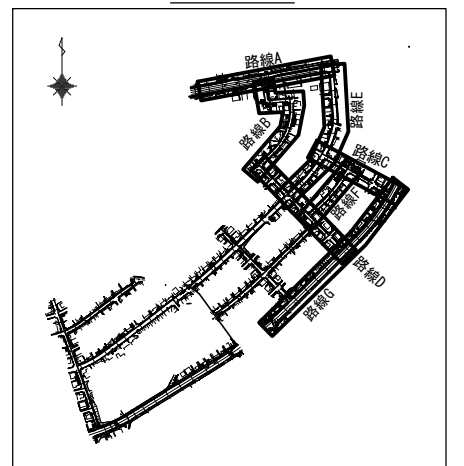

工事番号	令和5年度()第 建 11 号	
工事名	市道桔梗が丘5の95号線配水管φ200mmほか更新工事	
図面名	仮設平面図・配管詳細図-10	
施工場所	桔梗が丘5番町 地内	
縮尺	S = 1 : 500	図面番号
設計年月日		32 / 47
名張市上下水道部		

仮設平面図-11 S=1:500

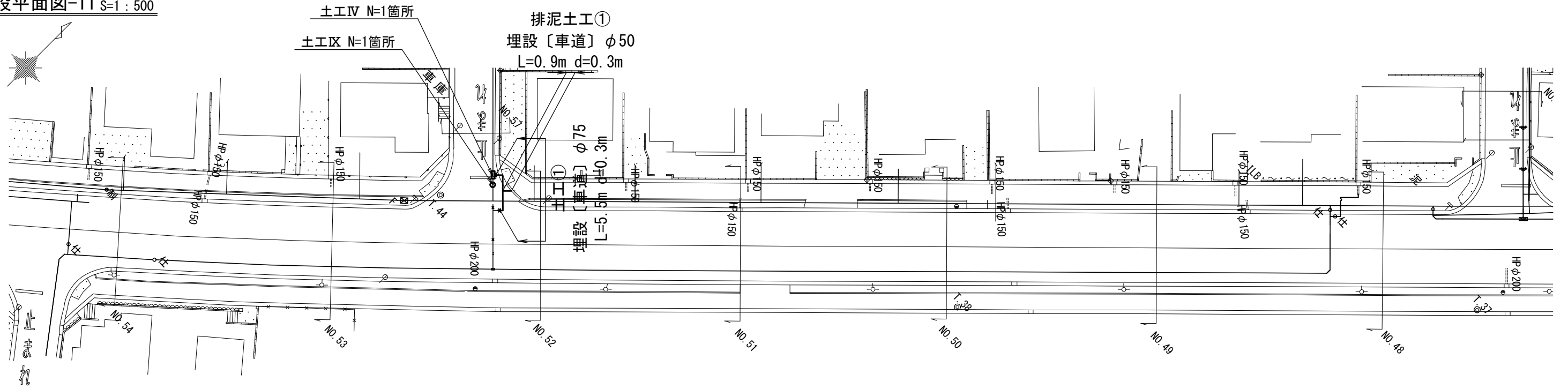

仮設配管詳細図-11 S=NO SCALE

仕切弁室	仕切弁室
φ75mm~φ150mm	φ75mm~φ150mm
H=1.00m	H=1.00m
24型A(鉄蓋付)	24型A(鉄蓋付)
25B20	25B20
25C15	25C15
32C30	32C30
スラブ80	スラブ80

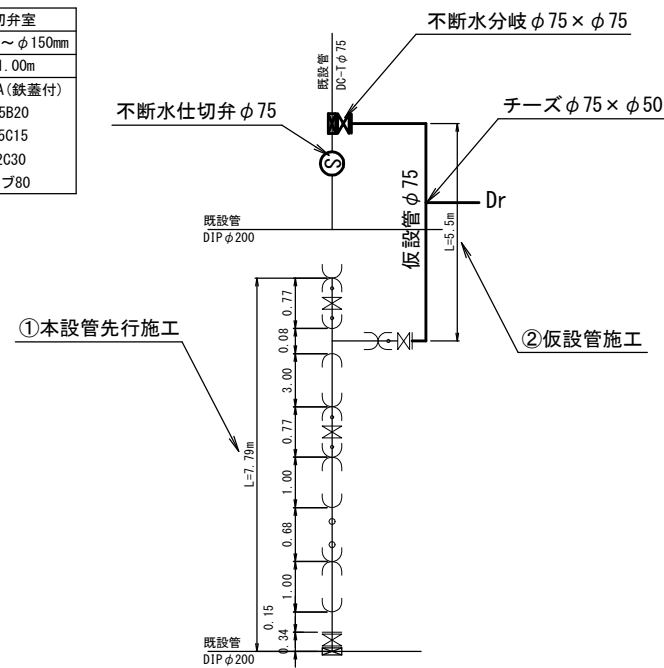

凡例

	既設管および過年度設計管
	仮設管

Key Plan

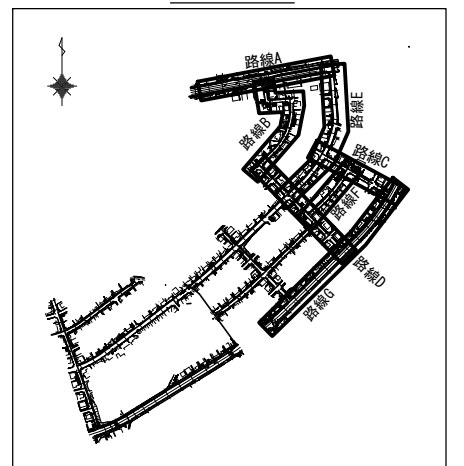

工事番号	令和5年度()第 建 11 号	
工事名	市道桔梗が丘5の95号線配水管φ200mmほか更新工事	
図面名	仮設平面図・配管詳細図-11	
施工場所	桔梗が丘5番町 地内	
縮尺	S = 1 : 500	図面番号
設計年月日		33 / 47
名張市上下水道部		

各種標準図

S=1:NON

弁室標準図

H=800mm

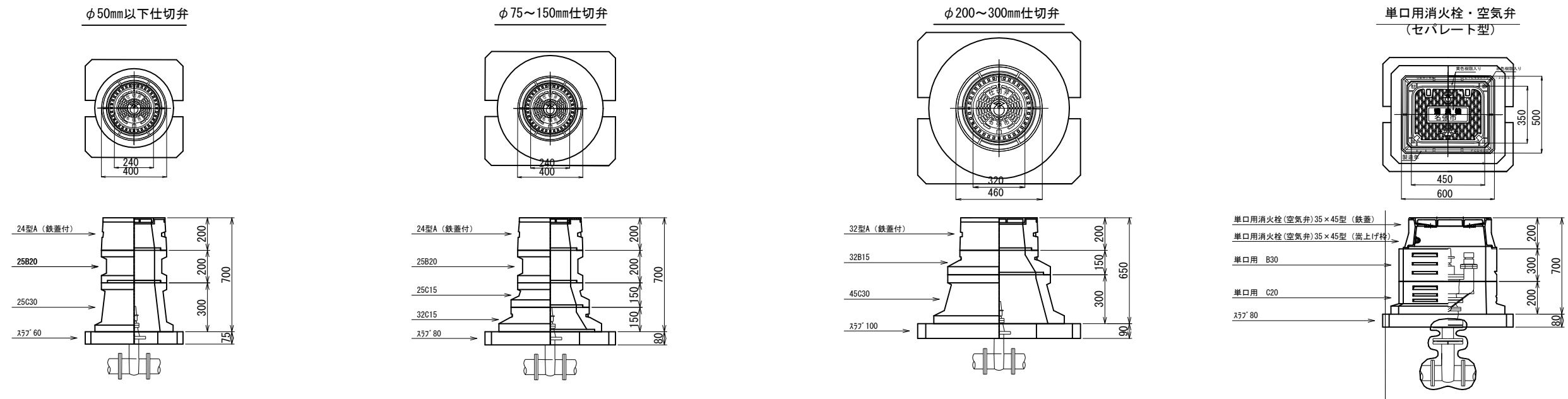

仮設給水管接続標準図

給水管布設標準図

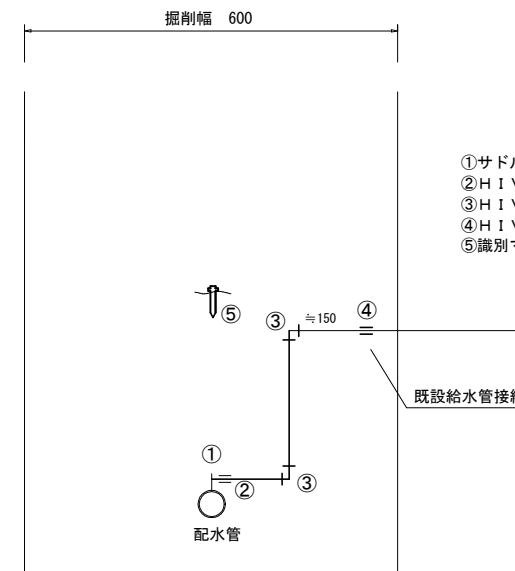
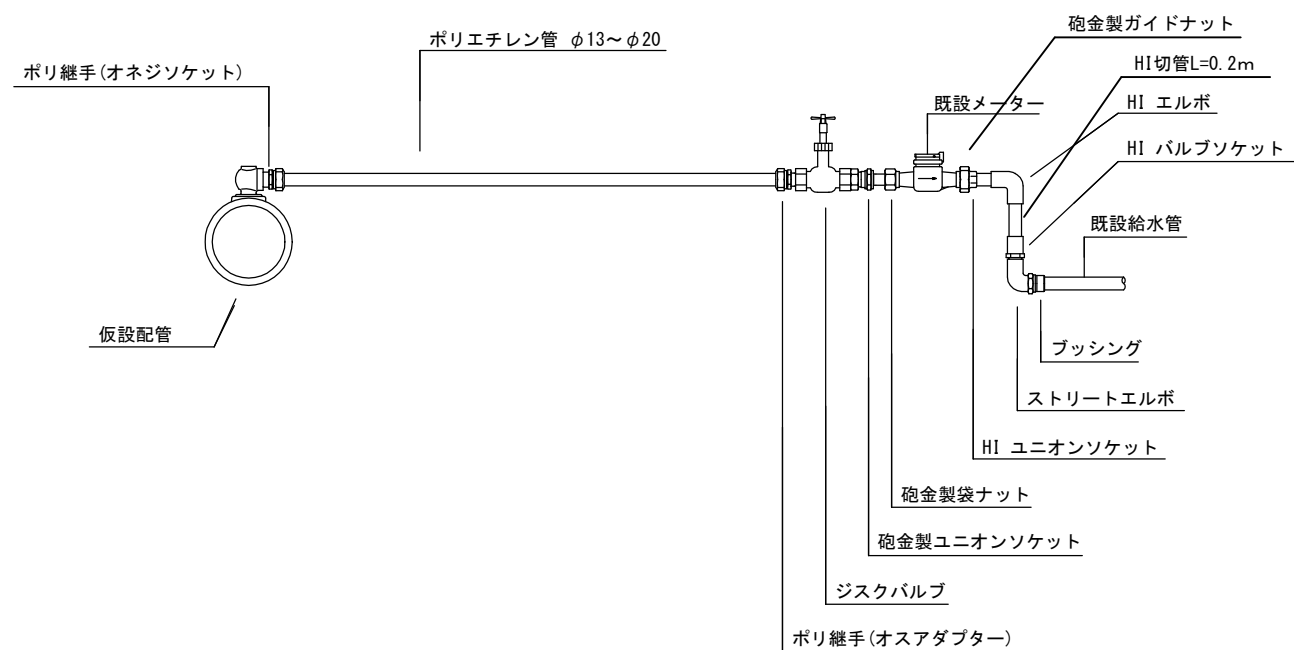

- ①サドル分水栓 本管口径×φ20~φ25mm
- ②H I V Pサドル分水栓ソケットφ20~φ25mm
- ③H I V Pエルボφ20~φ25mm
- ④H I V Pソケットφ20~φ25mm (H I V P異径ソケットφ20×φ13mm)
- ⑤識別マーカー

(参考図)

工事番号	令和5年度()第 建 11号	
工事名	市道桔梗が丘5の95号線配水管φ200mmほか更新工事	
図面名	各種標準図	
施工場所	桔梗が丘5番町 地内	
縮尺	S = 1 : NO Scale	図面番号
設計年月日		34 / 47
名張市上下水道部		

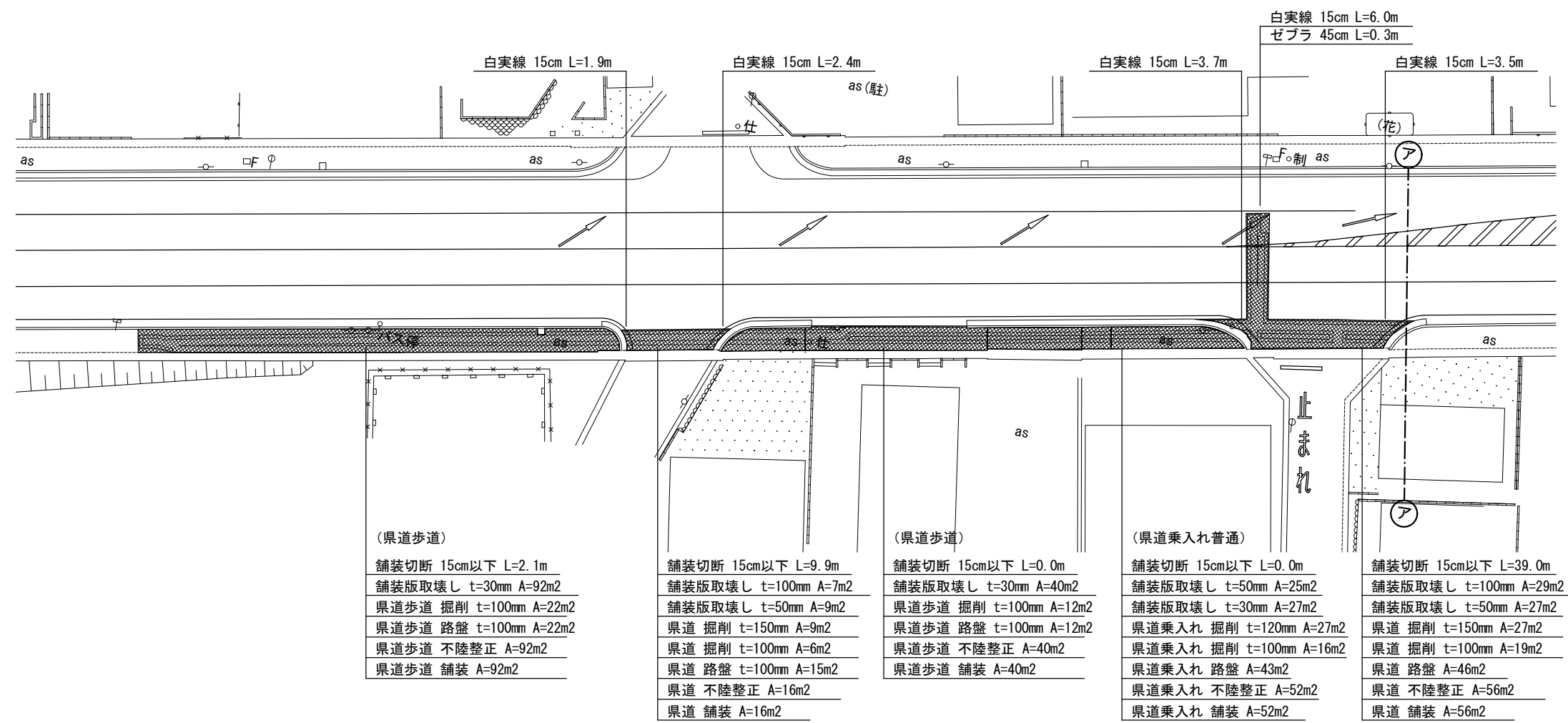

(県道歩道)

舗装切断 15cm以下 L=9.9m
舗装版取壊し t=100mm A=7m ²
舗装版取壊し t=50mm A=9m ²
県道 掘削 t=150mm A=9m ²
県道 掘削 t=100mm A=6m ²
県道 路盤 t=100mm A=15m ²
県道 不陸整正 A=16m ²
県道 舗装 A=16m ²

(県道歩道)

舗装切断 15cm以下 L=0.0m
舗装版取壊し t=30mm A=40m ²
県道歩道 掘削 t=100mm A=12m ²
県道歩道 路盤 t=100mm A=12m ²
県道歩道 不陸整正 A=40m ²
県道歩道 舗装 A=40m ²

(県道乗入れ普通)

舗装切断 15cm以下 L=0.0m
舗装版取壊し t=50mm A=25m ²
舗装版取壊し t=30mm A=27m ²
県道乗入れ 掘削 t=120mm A=27m ²
県道乗入れ 掘削 t=100mm A=16m ²
県道乗入れ 路盤 A=43m ²
県道乗入れ 不陸整正 A=52m ²
県道乗入れ 舗装 A=52m ²

(県道乗入れ普通)

舗装切断 15cm以下 L=39.0m
舗装版取壊し t=100mm A=29m ²
舗装版取壊し t=50mm A=27m ²
県道 掘削 t=150mm A=27m ²
県道 掘削 t=100mm A=19m ²
県道 路盤 A=46m ²
県道 不陸整正 A=56m ²
県道 舗装 A=56m ²

凡例

	県道(車道)
	一級市道(車道)
	二級市道(車道)
	その他市道(車道)
	県道・市道(歩道)
	県道(歩道乗入れ)
	掘削幅ライン
	掘削幅ライン+20cm

集計表1 舗装切断

区分	規格	数量 [m]	備考
昼間	As t≤15cm	51.0	-

集計表2 舗装版取壊し

区分	規格	数量 [m ²]	備考
昼間	BH0.1m3 As t≤10cm	36	t=100mm
昼間	BH0.1m3 As t≤10cm	61	t=50mm
昼間	BH0.1m3 As t≤10cm	159	t=30mm

集計表3 掘削(路盤撤去)

道路種別	区分	規格	数量 [m ³]	備考
アスファルト舗装 県道	昼間	BH0.1m3	5	面積: 36m ² t=150mm
アスファルト舗装 県道	昼間	BH0.1m3	3	面積: 25m ² t=100mm
アスファルト舗装 乗入れ普通	昼間	BH0.1m3	3	面積: 27m ² t=120mm
アスファルト舗装 乗入れ普通	昼間	BH0.1m3	2	面積: 16m ² t=100mm
アスファルト舗装 歩道	昼間	BH0.1m3	3	面積: 34m ² t=100mm
合計		BH0.1m3	16	
		-	-	

集計表4 路盤

道路種別	区分	規格	数量 [m ²]	備考
アスファルト舗装 県道	昼間	施工幅 1.8m未満	61	上層 t=100mm
アスファルト舗装 乗入れ普通	昼間	施工幅 1.8m未満	43	上層 t=100mm
アスファルト舗装 歩道	昼間	施工幅 1.8m未満	34	上層 t=100mm

集計表5 不陸整正

区分	規格	数量 [m ²]	備考
昼間	施工幅 1.8m以上	256	-

集計表6 舗装

道路種別	区分	規格	数量 [m ²]	備考
アスファルト舗装 県道	昼間	t≤5cm	72	表層 t=50mm
アスファルト舗装 県道	昼間	t≤5cm	72	基層 t=50mm
アスファルト舗装 乗入れ普通	昼間	t≤5cm	52	表層 t=50mm
アスファルト舗装 歩道	昼間	t≤5cm	132	表層 t=30mm

集計表7 区画線

区分	規格	数量 [m]	備考
昼間	白実線 15cm	17.5	-
昼間	黄実線 15cm	-	-
昼間	ゼブラ 30cm	-	-
昼間	ゼブラ 45cm	0.3	-
昼間	記号・文字 15cm換算	-	-
昼間	記号・文字(黄色) 15cm換算	-	-

Key Plan

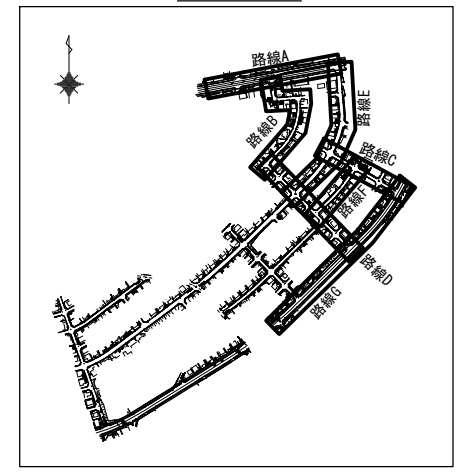

工事番号	令和5年度()第 建 11 号	
工事名	市道桔梗が丘5の95号線配水管φ200mmほか更新工事	
図面名	舗装復旧平面図-1	
施工場所	桔梗が丘5番町 地内	
縮尺	S = 1 : 500	図面番号
設計年月日		36 / 47
名張市上下水道部		

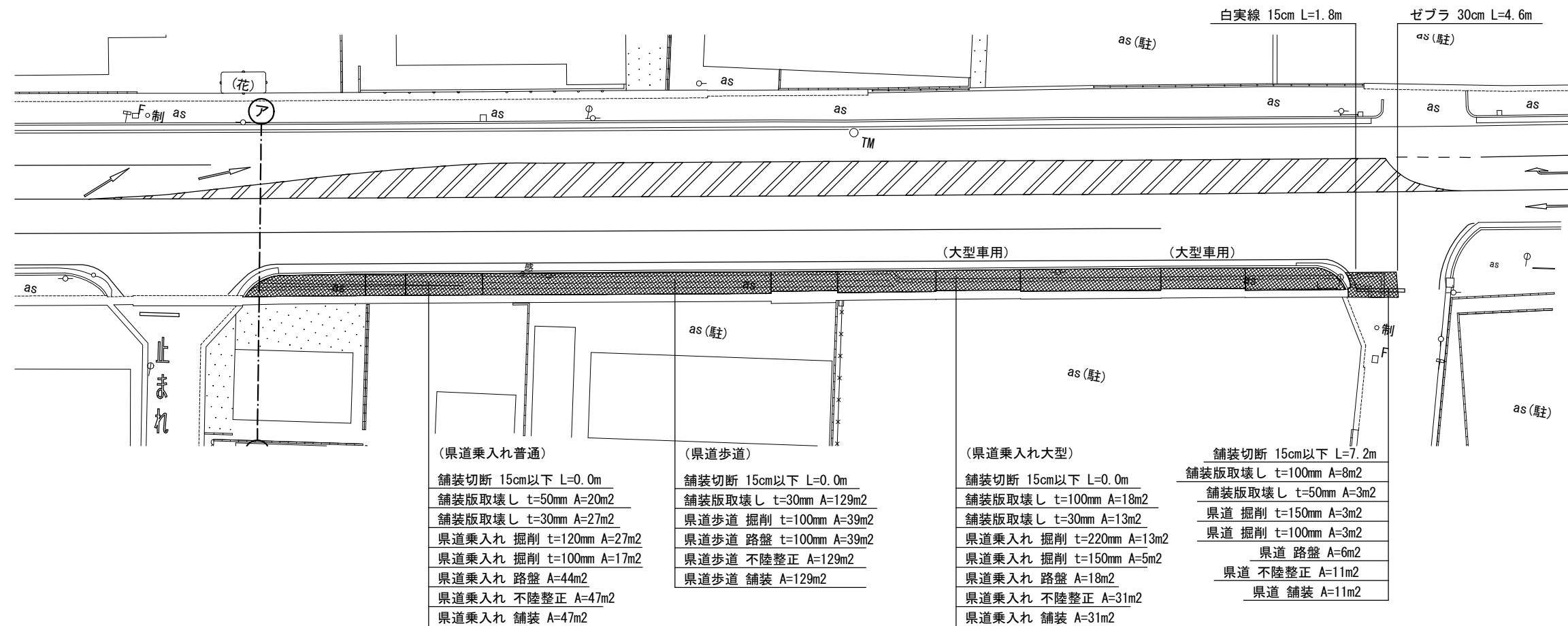

(県道乗入れ普通)
 舗装切断 15cm以下 L=0.0m
 舗装版取壊し t=50mm A=20m2
 舗装版取壊し t=30mm A=27m2
 県道乗入れ 掘削 t=120mm A=27m2
 県道乗入れ 掘削 t=100mm A=17m2
 県道乗入れ 路盤 A=44m2
 県道乗入れ 不陸修正 A=47m2
 県道乗入れ 舗装 A=47m2

(県道歩道)
 舗装切断 15cm以下 L=0.0m
 舗装版取壊し t=30mm A=129m2
 県道歩道 掘削 t=100mm A=39m2
 県道歩道 路盤 t=100mm A=39m2
 県道歩道 不陸修正 A=129m2
 県道歩道 舗装 A=129m2

(県道乗入れ大型)
 舗装切断 15cm以下 L=0.0m
 舗装版取壊し t=100mm A=18m2
 舗装版取壊し t=30mm A=13m2
 県道乗入れ 掘削 t=220mm A=13m2
 県道乗入れ 掘削 t=150mm A=5m2
 県道乗入れ 路盤 A=18m2
 県道乗入れ 不陸修正 A=31m2
 県道乗入れ 舗装 A=31m2

舗装切断 15cm以下 L=7.2m
 舗装版取壊し t=100mm A=8m2
 舗装版取壊し t=50mm A=3m2
 県道 掘削 t=150mm A=3m2
 県道 掘削 t=100mm A=3m2
 県道 路盤 A=6m2
 県道 不陸修正 A=11m2
 県道 舗装 A=11m2

凡例

	県道(車道)
	一級市道(車道)
	二級市道(車道)
	その他市道(車道)
	県道・市道(歩道)
	県道(歩道乗入れ)
	掘削幅ライン
	掘削幅ライン+20cm

集計表1 舗装切断

区分	規格	数量 [m]	備考
昼間	As t≤15cm	7.2	-

集計表2 舗装版取壊し

区分	規格	数量 [m2]	備考
昼間	BH0.1m3 As t≤10cm	26	t=100mm
昼間	BH0.1m3 As t≤10cm	23	t=50mm
昼間	BH0.1m3 As t≤10cm	169	t=30mm

集計表3 掘削(路盤撤去)

道路種別	区分	規格	数量 [m3]	備考
アスファルト舗装 県道	昼間	BH0.1m3	1	面積: 3m2 t=150mm
アスファルト舗装 県道	昼間	BH0.1m3	1	面積: 3m2 t=100mm
アスファルト舗装 乗入れ大型	昼間	BH0.1m3	3	面積: 13m2 t=220mm
アスファルト舗装 乗入れ大型	昼間	BH0.1m3	1	面積: 5m2 t=150mm
アスファルト舗装 乗入れ普通	昼間	BH0.1m3	3	面積: 27m2 t=120mm
アスファルト舗装 乗入れ普通	昼間	BH0.1m3	2	面積: 17m2 t=100mm
アスファルト舗装 歩道	昼間	BH0.1m3	4	面積: 39m2 t=100mm
合計		BH0.1m3	15	
		-	-	

集計表4 路盤

道路種別	区分	規格	数量 [m2]	備考
アスファルト舗装 県道	昼間	施工幅 1.8m未満	6	上層 t=100mm
アスファルト舗装 乗入れ大型	昼間	施工幅 1.8m未満	18	上層 t=150mm
アスファルト舗装 乗入れ普通	昼間	施工幅 1.8m未満	44	上層 t=100mm
アスファルト舗装 歩道	昼間	施工幅 1.8m未満	39	上層 t=100mm

集計表5 不陸修正

区分	規格	数量 [m2]	備考
昼間	施工幅 1.8m以上	218	-

集計表6 舗装

道路種別	区分	規格	数量 [m2]	備考
アスファルト舗装 県道	昼間	t≤5cm	11	表層 t=50mm
アスファルト舗装 県道	昼間	t≤5cm	11	基層 t=50mm
アスファルト舗装 乗入れ大型	昼間	t≤5cm	31	表層 t=50mm
アスファルト舗装 乗入れ大型	昼間	t≤5cm	31	基層 t=50mm
アスファルト舗装 乗入れ普通	昼間	t≤5cm	47	表層 t=50mm
アスファルト舗装 歩道	昼間	t≤5cm	129	表層 t=30mm

集計表7 区画線

区分	規格	数量 [m]	備考
昼間	白実線 15cm	1.8	-
昼間	黄実線 15cm	-	-
昼間	ゼブラ 30cm	-	-
昼間	ゼブラ 45cm	4.6	-
昼間	記号・文字 15cm換算	-	-
昼間	記号・文字(黄色) 15cm換算	-	-

Key Plan

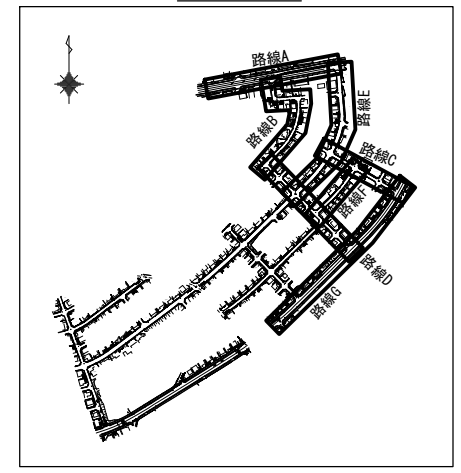

工事番号	令和5年度()第 建 11 号	
工事名	市道桔梗が丘5の95号線配水管φ200mmほか更新工事	
図面名	舗装復旧平面図-2	
施工場所	桔梗が丘5番町 地内	
縮尺	S = 1 : 500	図面番号
設計年月日		37 / 47
名張市上下水道部		

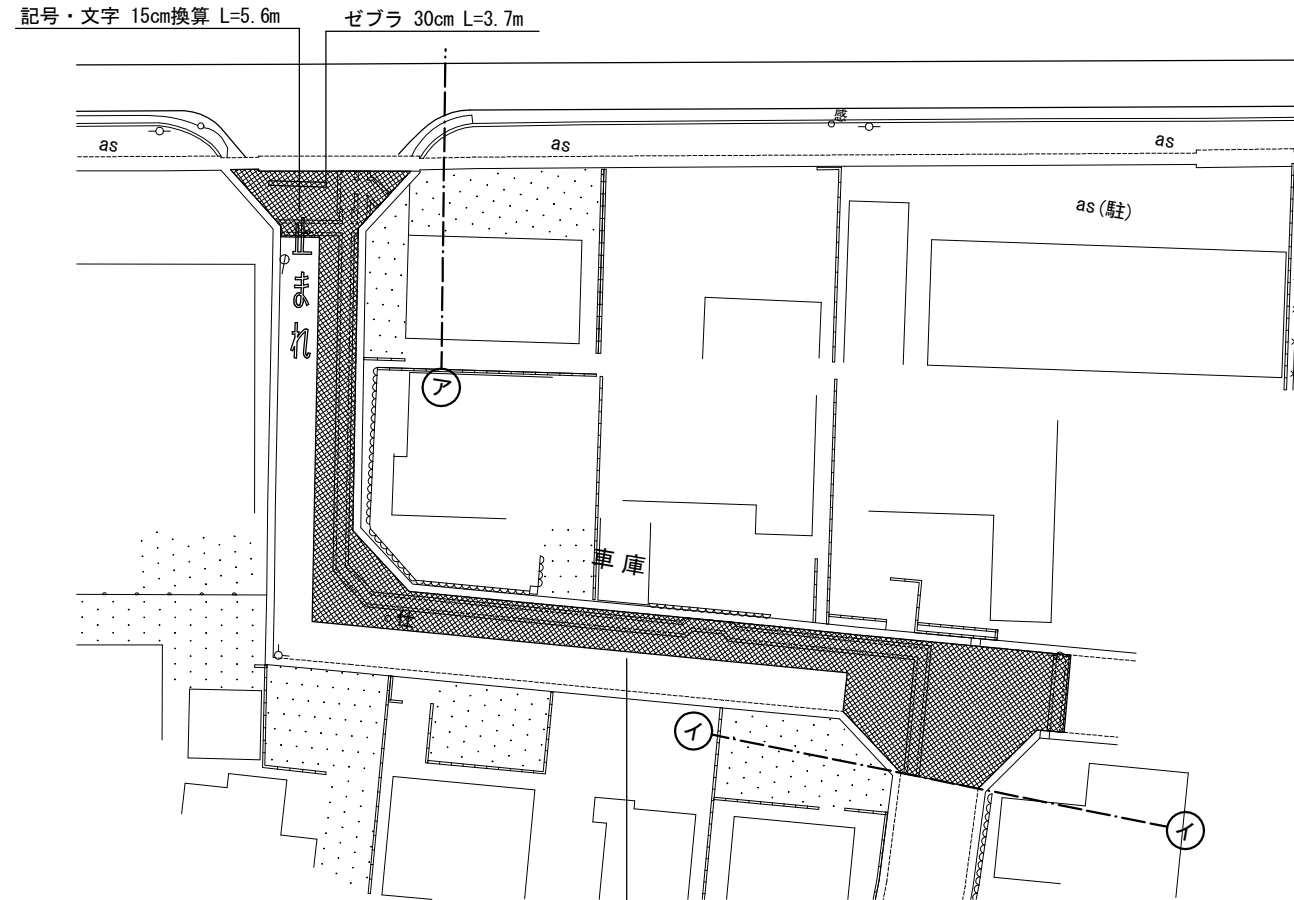

舗装切断 15cm以下 L=69.5m
 舗装版取壊し t=50mm A=237m²
 舗装版取壊し t=30mm A=53m²
 その他市道 掘削 t=120mm A=53m²
 その他市道 掘削 t=100mm A=33m²
 その他市道 路盤 A=86m²
 その他市道 不陸整正 A=290m²
 その他市道 舗装 A=290m²

凡例

	県道(車道)
	一級市道(車道)
	二級市道(車道)
	その他市道(車道)
	県道(歩道)
	県道(歩道乗入れ)
	掘削幅ライン
	掘削幅ライン+20cm

集計表1 舗装切断

区分	規格	数量 [m]	備考
昼間	As t≤15cm	69.5	-

集計表2 舗装版取壊し

区分	規格	数量 [m ²]	備考
昼間	BH0. 2m3 As t≤10cm	237	t=50mm
昼間	BH0. 2m3 As t≤10cm	53	t=30mm

集計表3 掘削(路盤撤去)

道路種別	区分	規格	数量 [m ³]	備考
アスファルト舗装 その他市道	昼間	BH0. 2m3	6	面積: 53m ² t=120mm
アスファルト舗装 その他市道	昼間	BH0. 2m3	3	面積: 33m ² t=100mm
	合計	BH0. 2m3	9	
		-	-	

集計表4 路盤

道路種別	区分	規格	数量 [m ²]	備考
アスファルト舗装 その他市道	昼間	施工幅 1.8m未満	86	上層 t=100mm

集計表5 不陸整正

区分	規格	数量 [m ²]	備考
昼間	施工幅 1.8m以上	290	-

集計表6 舗装

道路種別	区分	規格	数量 [m ²]	備考
アスファルト舗装 その他市道	昼間	t≤5cm	290	表層 t=50mm

集計表7 区画線

区分	規格	数量 [m]	備考
昼間	白実線 15cm	-	-
昼間	黄実線 15cm	-	-
昼間	ゼブラ 30cm	3.7	-
昼間	ゼブラ 45cm	-	-
昼間	記号・文字 15cm換算	5.6	-
昼間	記号・文字(黄色) 15cm換算	-	-

Key Plan

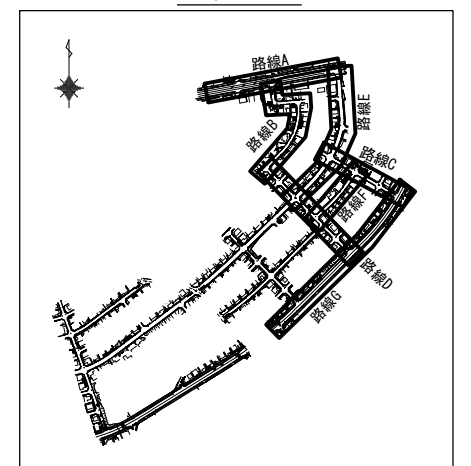

工事番号	令和5年度()第 建 11号	
工事名	市道桔梗が丘5の95号線配水管φ200mmほか更新工事	
図面名	舗装復旧平面図-3	
施工場所	桔梗が丘5番町 地内	
縮尺	S = 1 : 500	図面番号
設計年月日		38 / 47
名張市上下水道部		

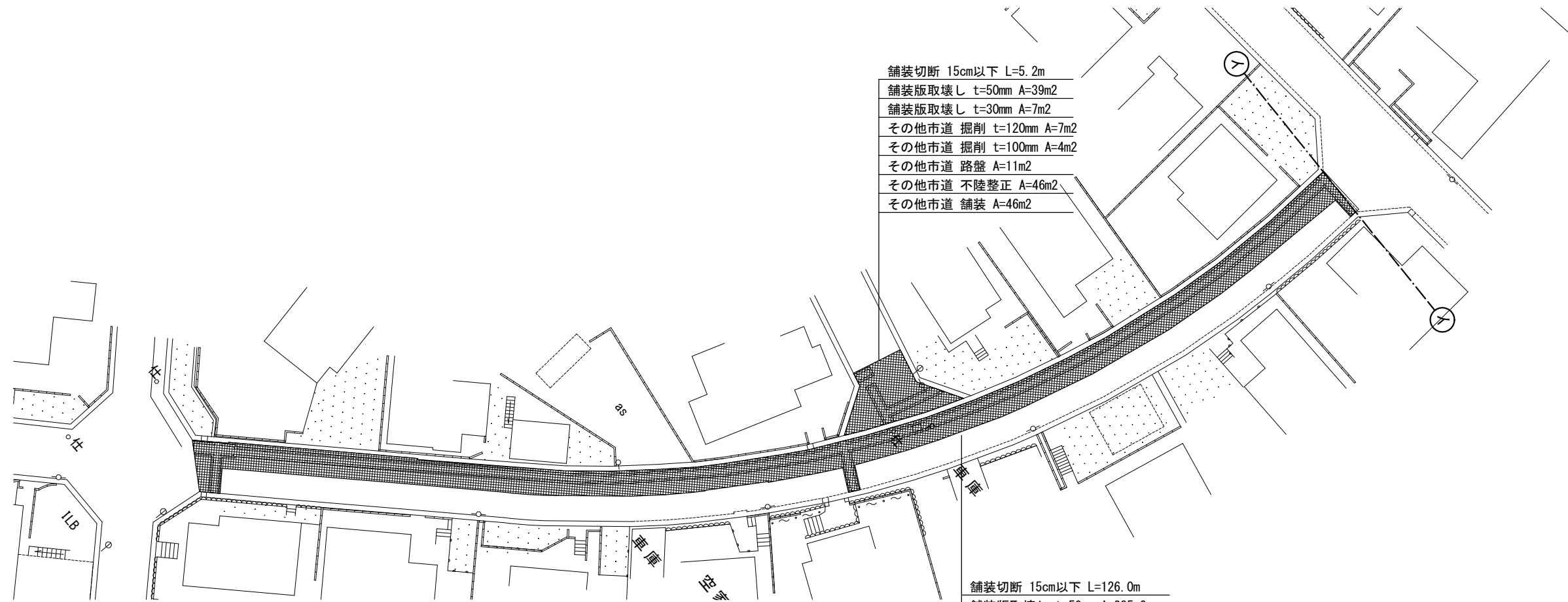
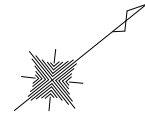

舗装切断 15cm以下 L=5.2m
 舗装版取壊し t=50mm A=39m²
 舗装版取壊し t=30mm A=7m²
 その他市道 掘削 t=120mm A=7m²
 その他市道 掘削 t=100mm A=4m²
 その他市道 路盤 A=11m²
 その他市道 不陸整正 A=46m²
 その他市道 舗装 A=46m²

舗装切断 15cm以下 L=126.0m
 舗装版取壊し t=50mm A=235m²
 舗装版取壊し t=30mm A=81m²
 その他市道 掘削 t=120mm A=81m²
 その他市道 掘削 t=100mm A=52m²
 その他市道 路盤 A=133m²
 その他市道 不陸整正 A=316m²
 その他市道 舗装 A=316m²

凡例

	県道(車道)
	一級市道(車道)
	二級市道(車道)
	その他市道(車道)
	県道(歩道乗入れ)
	県道(歩道乗入れ)
	掘削幅ライン
	掘削幅ライン+20cm

Key Plan

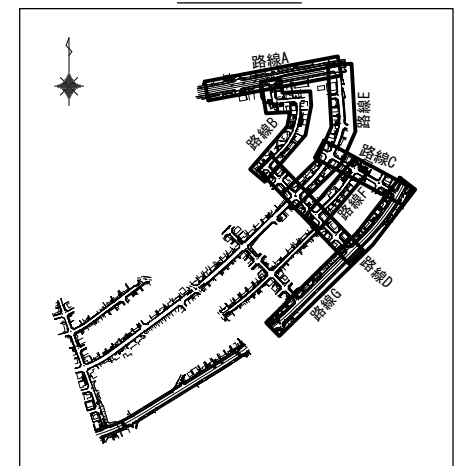

集計表1 舗装切断

区分	規格	数量 [m]	備考
昼間	As t≤15cm	131.2	-

集計表2 舗装版取壊し

区分	規格	数量 [m ²]	備考
昼間	BH0. 2m3 As t≤10cm	274	t=50mm
昼間	BH0. 2m3 As t≤10cm	88	t=30mm

集計表3 掘削(路盤撤去)

道路種別	区分	規格	数量 [m ³]	備考
アスファルト舗装 その他市道	昼間	BH0. 2m3	11	面積: 88m ² t=120mm
	昼間	BH0. 2m3	6	面積: 56m ² t=100mm
合計		BH0. 2m3	17	

集計表4 路盤

道路種別	区分	規格	数量 [m ²]	備考
アスファルト舗装 その他市道	昼間	施工幅 1.8m未満	144	上層 t=100mm

集計表5 不陸整正

区分	規格	数量 [m ²]	備考
昼間	施工幅 1.8m以上	362	-

集計表6 舗装

道路種別	区分	規格	数量 [m ²]	備考
アスファルト舗装 その他市道	昼間	t≤5cm	362	表層 t=50mm

集計表7 区画線

区分	規格	数量 [m]	備考
昼間	白実線 15cm	-	-
昼間	黄実線 15cm	-	-
昼間	ゼブラ 30cm	-	-
昼間	ゼブラ 45cm	-	-
昼間	記号・文字 15cm換算	-	-
昼間	記号・文字(黄色) 15cm換算	-	-

工事番号	令和5年度()第 建 11号	
工事名	市道桔梗が丘5の95号線配水管φ200mmほか更新工事	
図面名	舗装復旧平面図-4	
施工場所	桔梗が丘5番町 地内	
縮尺	S = 1 : 500	図面番号
設計年月日		39 / 47
名張市上下水道部		

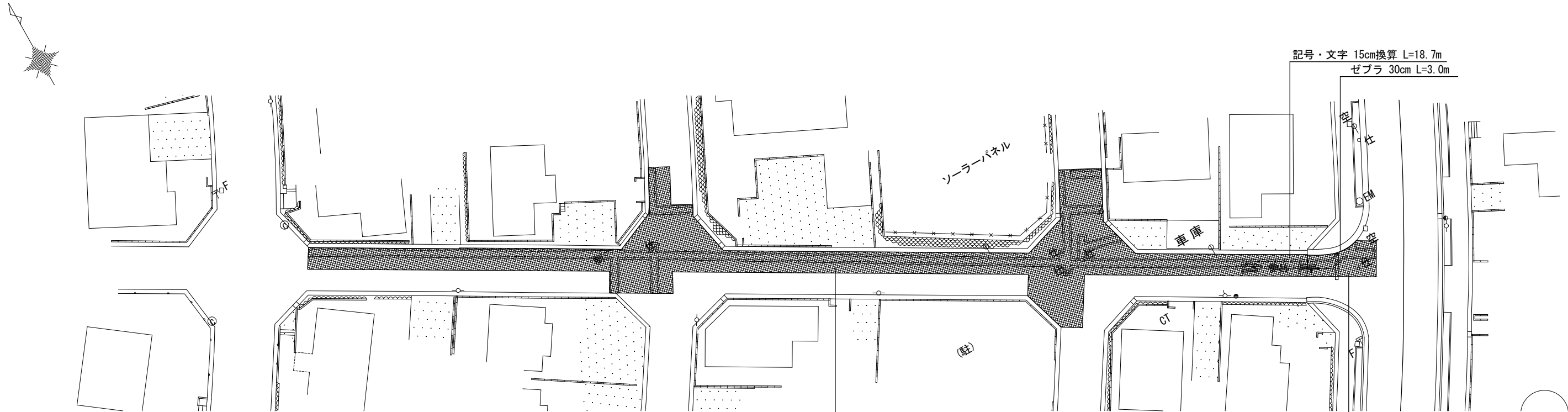

記号・文字 15cm換算 L=18.7m
ゼブラ 30cm L=3.0m

舗装切断 15cm以下 L=133.8m
舗装版取壊し t=50mm A=366m²
舗装版取壊し t=30mm A=97m²
その他市道 掘削 t=120mm A=97m²
その他市道 掘削 t=100mm A=63m²
その他市道 路盤 A=160m²
その他市道 不陸修正 A=463m²
その他市道 舗装 A=463m²

舗装切断 15cm以下 L=14.7m
舗装版取壊し t=100mm A=20m²
舗装版取壊し t=30mm A=6m²
一級市道 掘削 t=220mm A=6m²
一級市道 掘削 t=150mm A=4m²
一級市道 路盤 A=10m²
一級市道 不陸修正 A=26m²
一級市道 舗装 A=26m²

凡例

	県道(車道)
	一級市道(車道)
	二級市道(車道)
	その他市道(車道)
	県道・市道(歩道)
	県道(歩道乗入れ)
	掘削幅ライン
	掘削幅ライン+20cm

集計表1 舗装切断

区分	規格	数量 [m]	備考
屋間	As t≤15cm	148.5	-

集計表2 舗装版取壊し

区分	規格	数量 [m ²]	備考
屋間	BH0. 2m3 As t≤10cm	20	t=100mm
屋間	BH0. 2m3 As t≤10cm	366	t=50mm
屋間	BH0. 2m3 As t≤10cm	103	t=30mm

集計表3 掘削(路盤撤去)

道路種別	区分	規格	数量 [m ³]	備考
アスファルト舗装 一級市道	屋間	BH0. 2m3	1	面積: 6m ² t=220mm
アスファルト舗装 一級市道	屋間	BH0. 2m3	1	面積: 4m ² t=150mm
アスファルト舗装 その他市道	屋間	BH0. 2m3	12	面積: 97m ² t=120mm
アスファルト舗装 その他市道	屋間	BH0. 2m3	6	面積: 63m ² t=100mm
合計		BH0. 2m3	20	
		-	-	

集計表4 路盤

道路種別	区分	規格	数量 [m ²]	備考
アスファルト舗装 一級市道	屋間	施工幅 1.8m未満	10	上層 t=150mm
アスファルト舗装 その他市道	屋間	施工幅 1.8m未満	160	上層 t=100mm

集計表5 不陸修正

区分	規格	数量 [m ²]	備考
屋間	施工幅 1.8m以上	489	-

集計表6 舗装

道路種別	区分	規格	数量 [m ²]	備考
アスファルト舗装 一級市道	屋間	t≤5cm	26	表層 t=50mm
アスファルト舗装 一級市道	屋間	t≤5cm	26	基層 t=50mm
アスファルト舗装 その他市道	屋間	t≤5cm	463	表層 t=50mm

集計表7 区画線

区分	規格	数量 [m]	備考
屋間	白実線 15cm	-	-
屋間	黄実線 15cm	-	-
屋間	ゼブラ 30cm	3.0	-
屋間	ゼブラ 45cm	-	-
屋間	記号・文字 15cm換算	18.7	-
屋間	記号・文字(黄色) 15cm換算	-	-

Key Plan

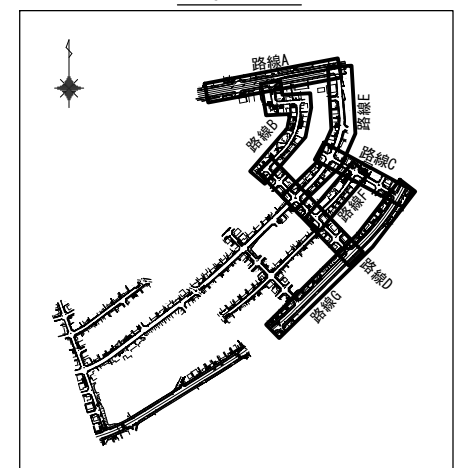

工事番号	令和5年度()第 建 11号	
工事名	市道桔梗が丘5の95号線配水管φ200mmほか更新工事	
図面名	舗装復旧平面図-5	
施工場所	桔梗が丘5番町 地内	
縮尺	S = 1 : 500	図面番号
設計年月日		40 / 47
名張市上下水道部		

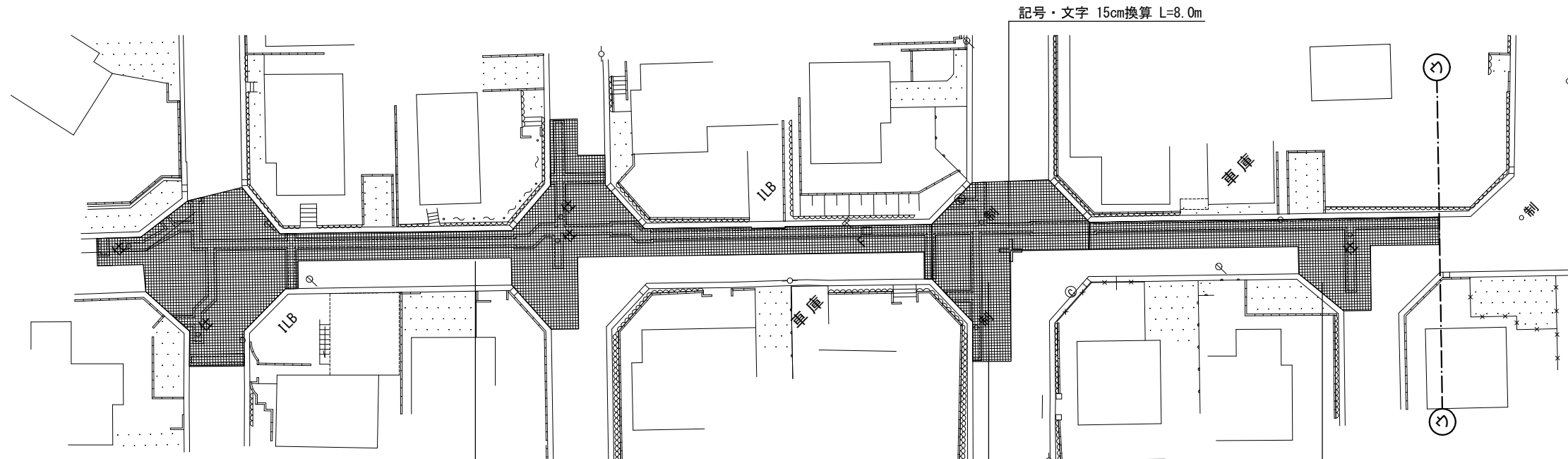
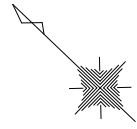

舗装切断 15cm以下 L=90.3m

舗装版取壊し t=50mm A=324m ²
舗装版取壊し t=30mm A=75m ²
その他市道 掘削 t=120mm A=75m ²
その他市道 掘削 t=100mm A=47m ²
その他市道 路盤 A=122m ²
その他市道 不陸修正 A=399m ²
その他市道 舗装 A=399m ²

舗装切断 15cm以下 L=20.8m

舗装版取壊し t=50mm A=106m ²
舗装版取壊し t=30mm A=23m ²
二級市道市道 掘削 t=120mm A=23m ²
二級市道市道 掘削 t=100mm A=14m ²
二級市道市道 路盤 A=37m ²
二級市道市道 不陸修正 A=129m ²
二級市道市道 舗装 A=129m ²

舗装切断 15cm以下 L=36.4m

舗装版取壊し t=50mm A=89m ²
舗装版取壊し t=30mm A=23m ²
その他市道 掘削 t=120mm A=23m ²
その他市道 掘削 t=100mm A=15m ²
その他市道 路盤 A=38m ²
その他市道 不陸修正 A=112m ²
その他市道 舗装 A=112m ²

凡例

	県道(車道)
	一級市道(車道)
	二級市道(車道)
	その他市道(車道)
	県道・市道(歩道)
	県道(歩道乗入れ)
	掘削幅ライン
	掘削幅ライン+20cm

集計表1 舗装切断

区分	規格	数量 [m]	備考
昼間	As t≤15cm	147.5	-

集計表2 舗装版取壊し

区分	規格	数量 [m ²]	備考
昼間	BH0.2m3 As t≤10cm	519	t=50mm
昼間	BH0.2m3 As t≤10cm	121	t=30mm

集計表3 掘削(路盤撤去)

道路種別	区分	規格	数量 [m ³]	備考
アスファルト舗装 二級市道	昼間	BH0.2m3	3	面積: 23m ² t=120mm
アスファルト舗装 二級市道	昼間	BH0.2m3	1	面積: 14m ² t=100mm
アスファルト舗装 その他市道	昼間	BH0.2m3	12	面積: 98m ² t=120mm
アスファルト舗装 その他市道	昼間	BH0.2m3	6	面積: 62m ² t=100mm
合計		BH0.2m3	22	
		-	-	

集計表4 路盤

道路種別	区分	規格	数量 [m ²]	備考
アスファルト舗装 二級市道	昼間	施工幅 1.8m未満	37	上層 t=100mm
アスファルト舗装 その他市道	昼間	施工幅 1.8m未満	160	上層 t=100mm

集計表5 不陸修正

区分	規格	数量 [m ²]	備考
昼間	施工幅 1.8m以上	640	-

集計表6 舗装

道路種別	区分	規格	数量 [m ²]	備考
アスファルト舗装 二級市道	昼間	t≤5cm	129	表層 t=50mm
アスファルト舗装 その他市道	昼間	t≤5cm	511	表層 t=50mm

集計表7 区画線

区分	規格	数量 [m]	備考
昼間	白実線 15cm	-	-
昼間	黄実線 15cm	-	-
昼間	ゼブラ 30cm	-	-
昼間	ゼブラ 45cm	-	-
昼間	記号・文字 15cm換算	8.0	-
昼間	記号・文字(黄色) 15cm換算	-	-

Key Plan

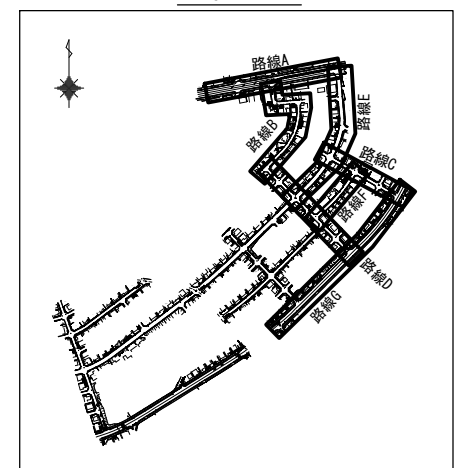

工事番号	令和5年度()第 建 11 号	
工事名	市道桔梗が丘5の95号線配水管φ200mmほか更新工事	
図面名	舗装復旧平面図-6	
施工場所	桔梗が丘5番町 地内	
縮尺	S = 1 : 500	図面番号
設計年月日		41 / 47
名張市上下水道部		

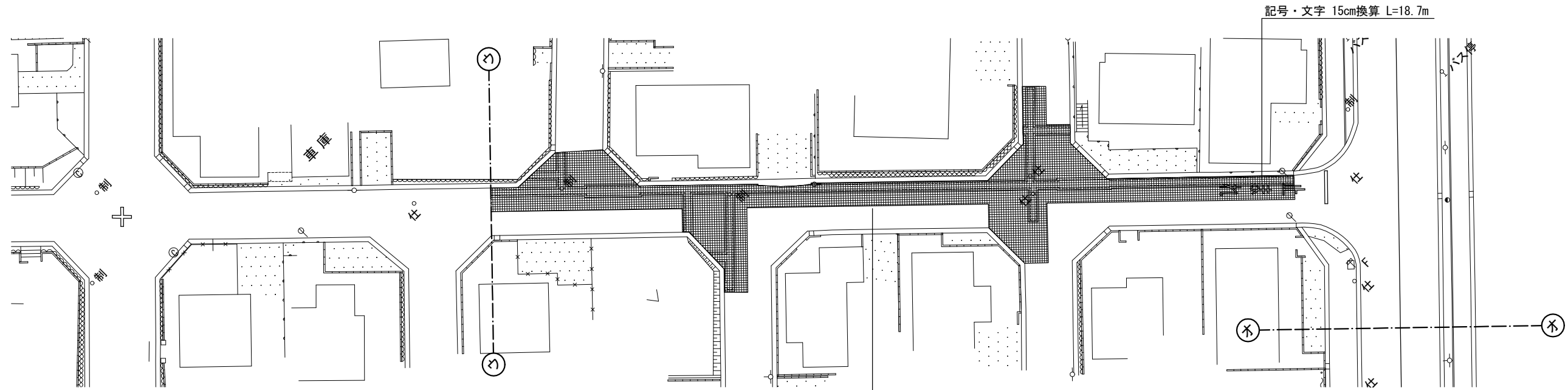
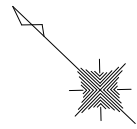

舗装切断 15cm以下 L=106.6m
舗装版取壊し t=50mm A=294m ²
舗装版取壊し t=30mm A=79m ²
その他市道 掘削 t=120mm A=79m ²
その他市道 掘削 t=100mm A=48m ²
その他市道 路盤 A=127m ²
その他市道 不陸整正 A=373m ²
その他市道 舗装 A=373m ²

凡例

	県道(車道)
	一級市道(車道)
	二級市道(車道)
	その他市道(車道)
	県道・市道(歩道)
	県道(歩道乗入れ)
	掘削幅ライン
	掘削幅ライン+20cm

集計表1 舗装切断

区分	規格	数量 [m]	備考
昼間	As t≤15cm	106.6	-

集計表2 舗装版取壊し

区分	規格	数量 [m ²]	備考
昼間	BH0.2m3 As t≤10cm	294	t=50mm
昼間	BH0.2m3 As t≤10cm	79	t=30mm

集計表3 掘削(路盤撤去)

道路種別	区分	規格	数量 [m ³]	備考
アスファルト舗装 その他市道	昼間	BH0.2m3	9	面積:79m ² t=120mm
アスファルト舗装 その他市道	昼間	BH0.2m3	5	面積:48m ² t=100mm
合計		BH0.2m3	14	
		-	-	

集計表4 路盤

道路種別	区分	規格	数量 [m ²]	備考
アスファルト舗装 その他市道	昼間	施工幅 1.8m未満	127	上層 t=100mm

集計表5 不陸整正

区分	規格	数量 [m ²]	備考
昼間	施工幅 1.8m以上	373	-

集計表6 舗装

道路種別	区分	規格	数量 [m ²]	備考
アスファルト舗装 その他市道	昼間	t≤5cm	373	表層 t=50mm

集計表7 区画線

区分	規格	数量 [m]	備考
昼間	白実線 15cm	-	-
昼間	黄実線 15cm	-	-
昼間	ゼブラ 30cm	-	-
昼間	ゼブラ 45cm	-	-
昼間	記号・文字 15cm換算	18.7	-
昼間	記号・文字(黄色) 15cm換算	-	-

Key Plan

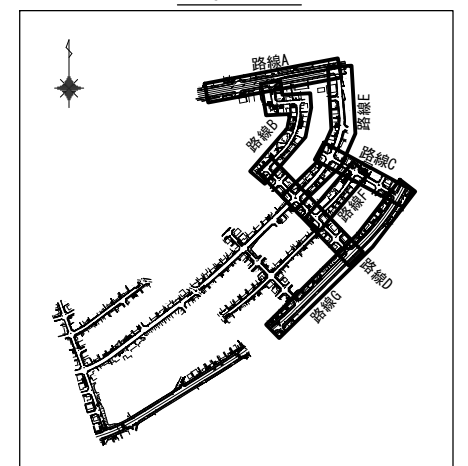

工事番号	令和5年度()第 建 11号	
工事名	市道桔梗が丘5の95号線配水管φ200mmほか更新工事	
図面名	舗装復旧平面図-7	
施工場所	桔梗が丘5番町 地内	
縮尺	S = 1 : 500	図面番号
設計年月日		42 / 47
名張市上下水道部		

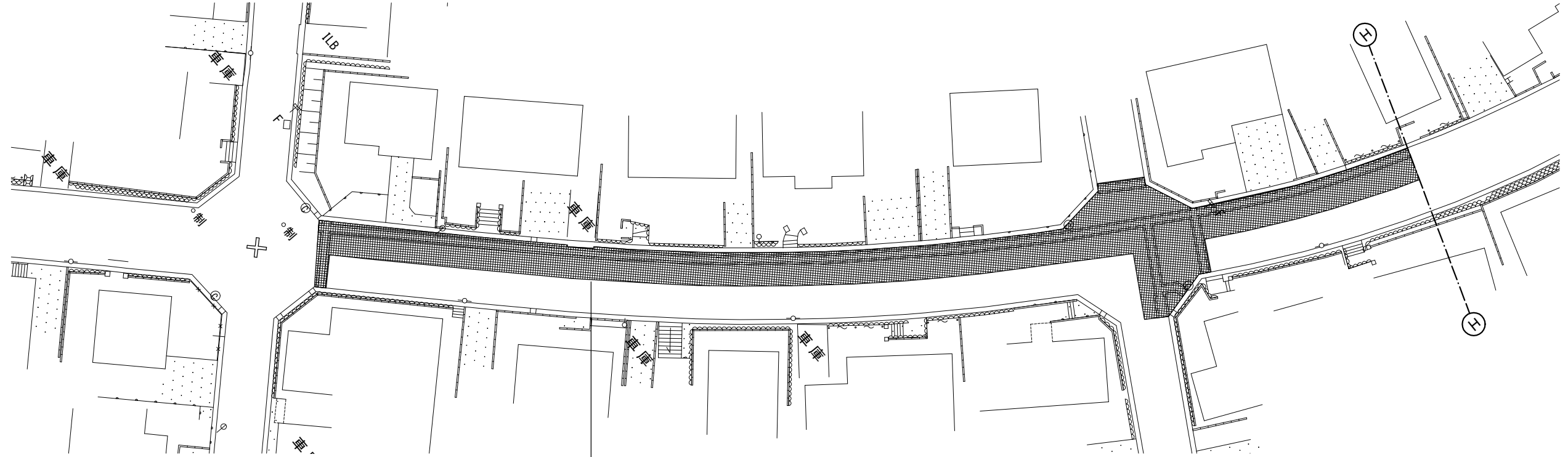
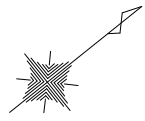

舗装切断 15cm以下 L=126.9m
 舗装版取壊し t=50mm A=400m²
 舗装版取壊し t=30mm A=88m²
 二級市道市道 掘削 t=120mm A=88m²
 二級市道市道 掘削 t=100mm A=58m²
 二級市道市道 路盤 A=146m²
 二級市道市道 不陸整正 A=488m²
 二級市道市道 舗装 A=488m²

凡例

	県道(車道)
	一級市道(車道)
	二級市道(車道)
	その他市道(車道)
	県道・市道(歩道)
	県道(歩道乗入れ)
	掘削幅ライン
	掘削幅ライン+20cm

集計表1 舗装切断

区分	規格	数量 [m]	備考
昼間	As t≤15cm	126.9	-

集計表2 舗装版取壊し

区分	規格	数量 [m ²]	備考
昼間	BH0.2m3 As t≤10cm	400	t=50mm
昼間	BH0.2m3 As t≤10cm	88	t=30mm

集計表3 掘削(路盤撤去)

道路種別	区分	規格	数量 [m ³]	備考
アスファルト舗装 二級市道	昼間	BH0.2m3	11	面積: 88m ² t=120mm
アスファルト舗装 二級市道	昼間	BH0.2m3	6	面積: 58m ² t=100mm
	合計	BH0.2m3	17	
		-	-	

集計表4 路盤

道路種別	区分	規格	数量 [m ²]	備考
アスファルト舗装 二級市道	昼間	施工幅 1.8m未満	146	上層 t=100mm

集計表5 不陸整正

区分	規格	数量 [m ²]	備考
昼間	施工幅 1.8m以上	488	-

集計表6 舗装

道路種別	区分	規格	数量 [m ²]	備考
アスファルト舗装 二級市道	昼間	t≤5cm	488	表層 t=50mm

集計表7 区画線

区分	規格	数量 [m]	備考
昼間	白実線 15cm	-	-
昼間	黄実線 15cm	-	-
昼間	ゼブラ 30cm	-	-
昼間	ゼブラ 45cm	-	-
昼間	記号・文字 15cm換算	-	-
昼間	記号・文字(黄色) 15cm換算	-	-

Key Plan

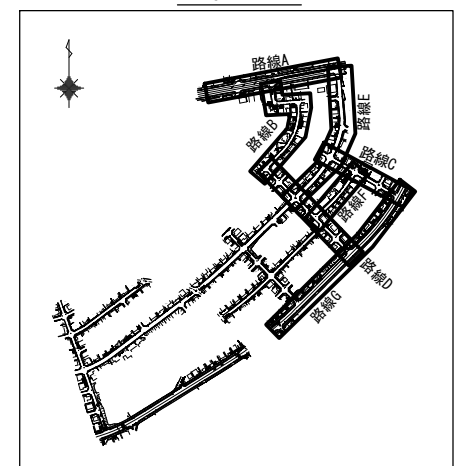

工事番号	令和5年度()第 建 11号	
工事名	市道桔梗が丘5の95号線配水管φ200mmほか更新工事	
図面名	舗装復旧平面図-8	
施工場所	桔梗が丘5番町 地内	
縮尺	S = 1 : 500	図面番号
設計年月日		43 / 47
名張市上下水道部		

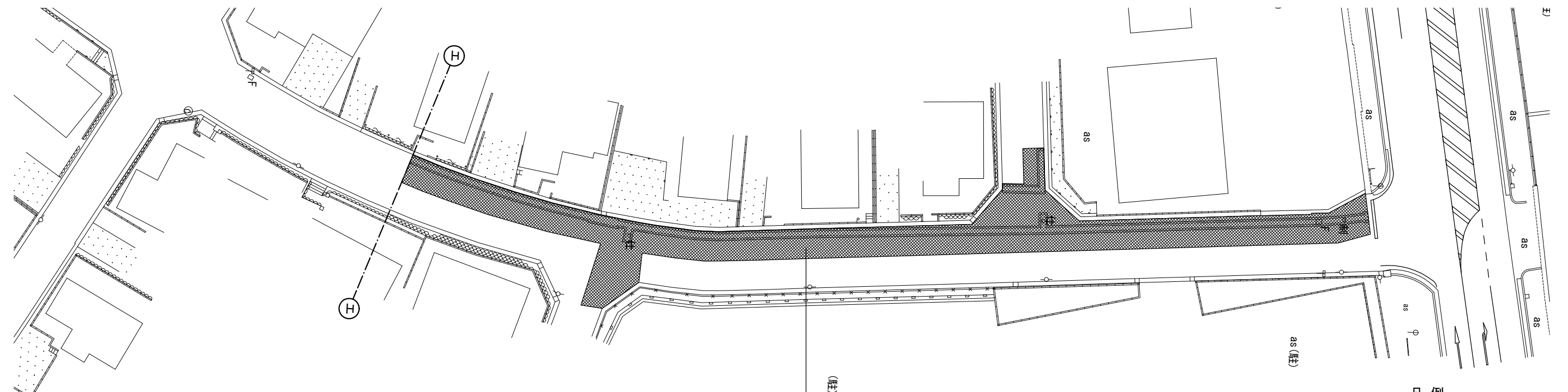
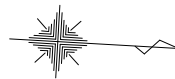

- 舗装切断 15cm以下 L=134.1m
- 舗装版取壊し t=50mm A=414m²
- 舗装版取壊し t=30mm A=77m²
- 二級市道市道 掘削 t=120mm A=77m²
- 二級市道市道 掘削 t=100mm A=50m²
- 二級市道市道 路盤 A=127m²
- 二級市道市道 不陸整正 A=491m²
- 二級市道市道 舗装 A=491m²

凡例

	県道(車道)
	一級市道(車道)
	二級市道(車道)
	その他市道(車道)
	県道・市道(歩道)
	県道(歩道乗入れ)
	掘削幅ライン
	掘削幅ライン+20cm

集計表1 舗装切断

区分	規格	数量 [m]	備考
昼間	As t≤15cm	134.1	-

集計表2 舗装版取壊し

区分	規格	数量 [m ²]	備考
昼間	BH0. 2m3 As t≤10cm	414	t=50mm
昼間	BH0. 2m3 As t≤10cm	77	t=30mm

集計表3 掘削 (路盤撤去)

道路種別	区分	規格	数量 [m ³]	備考
アスファルト舗装 二級市道	昼間	BH0. 2m3	9	面積: 77m ² t=120mm
アスファルト舗装 二級市道	昼間	BH0. 2m3	5	面積: 50m ² t=100mm
合計		BH0. 2m3	14	
		-	-	

集計表4 路盤

道路種別	区分	規格	数量 [m ²]	備考
アスファルト舗装 二級市道	昼間	施工幅 1.8m未満	127	上層 t=100mm

集計表5 不陸整正

区分	規格	数量 [m ²]	備考
昼間	施工幅 1.8m以上	491	-

集計表6 舗装

道路種別	区分	規格	数量 [m ²]	備考
アスファルト舗装 二級市道	昼間	t≤5cm	491	表層 t=50mm

集計表7 区画線

区分	規格	数量 [m]	備考
昼間	白実線 15cm	-	-
昼間	黄実線 15cm	-	-
昼間	ゼブラ 30cm	-	-
昼間	ゼブラ 45cm	-	-
昼間	記号・文字 15cm換算	-	-
昼間	記号・文字(黄色) 15cm換算	-	-

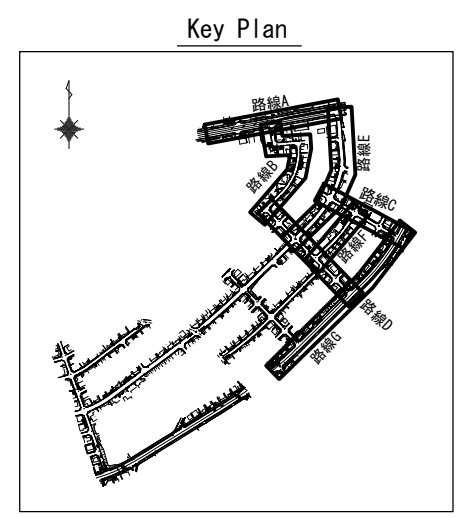

工事番号	令和5年度()第 建 11 号	
工事名	市道桔梗が丘5の95号線配水管φ200mmほか更新工事	
図面名	舗装復旧平面図-9	
施工場所	桔梗が丘5番町 地内	
縮尺	S = 1 : 500	図面番号
設計年月日		44 / 47
名張市上下水道部		

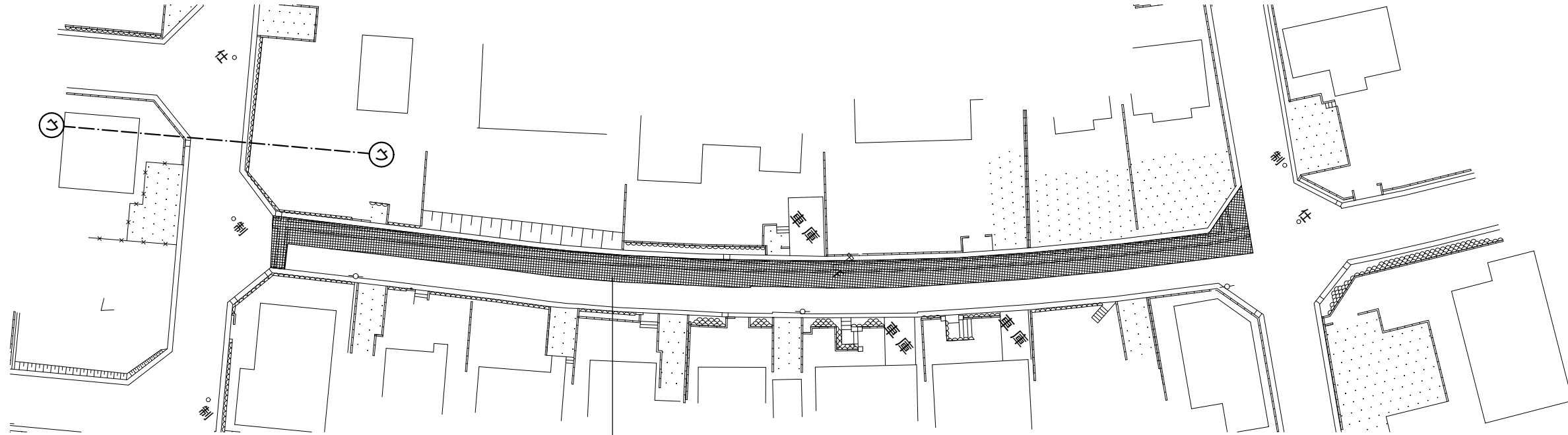
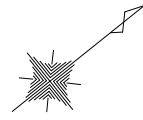

舗装切断 15cm以下 L=97.3m
 舗装版取壊し t=50mm A=197m²
 舗装版取壊し t=30mm A=62m²
 その他市道 掘削 t=120mm A=62m²
 その他市道 掘削 t=100mm A=40m²
 その他市道 路盤 A=102m²
 その他市道 不陸修正 A=259m²
 その他市道 舗装 A=259m²

凡例

	県道(車道)
	一級市道(車道)
	二級市道(車道)
	その他市道(車道)
	県道・市道(歩道)
	県道(歩道乗入れ)
	掘削幅ライン
	掘削幅ライン+20cm

集計表1 舗装切断

区分	規格	数量 [m]	備考
昼間	As t≤15cm	97.3	-

集計表2 舗装版取壊し

区分	規格	数量 [m ²]	備考
昼間	BH0.2m3 As t≤10cm	197	t=50mm
昼間	BH0.2m3 As t≤10cm	62	t=30mm

集計表3 掘削(路盤撤去)

道路種別	区分	規格	数量 [m ³]	備考
アスファルト舗装 その他市道	昼間	BH0.2m3	7	面積: 62m ² t=120mm
	昼間	BH0.2m3	4	面積: 40m ² t=100mm
合計		BH0.2m3	11	

集計表4 路盤

道路種別	区分	規格	数量 [m ²]	備考
アスファルト舗装 その他市道	昼間	施工幅 1.8m未満	102	上層 t=100mm

集計表5 不陸修正

区分	規格	数量 [m ²]	備考
昼間	施工幅 1.8m以上	259	-

集計表6 舗装

道路種別	区分	規格	数量 [m ²]	備考
アスファルト舗装 その他市道	昼間	t≤5cm	259	表層 t=50mm

集計表7 区画線

区分	規格	数量 [m]	備考
昼間	白実線 15cm	-	-
昼間	黄実線 15cm	-	-
昼間	ゼブラ 30cm	-	-
昼間	ゼブラ 45cm	-	-
昼間	記号・文字 15cm換算	-	-
昼間	記号・文字(黄色) 15cm換算	-	-

Key Plan

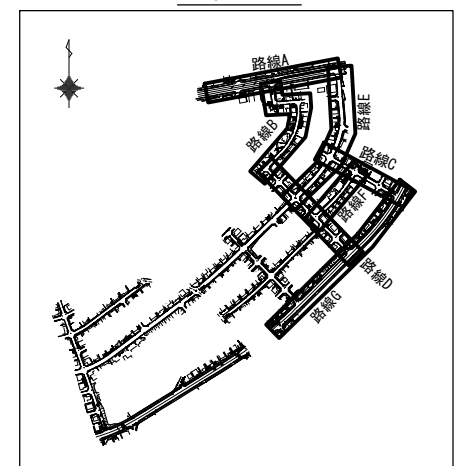

工事番号	令和5年度()第 建 11号	
工事名	市道桔梗が丘5の95号線配水管φ200mmほか更新工事	
図面名	舗装復旧平面図-10	
施工場所	桔梗が丘5番町 地内	
縮尺	S = 1 : 500	図面番号
設計年月日		45 / 47
名張市上下水道部		

舗装復旧平面図-11 S=1:500

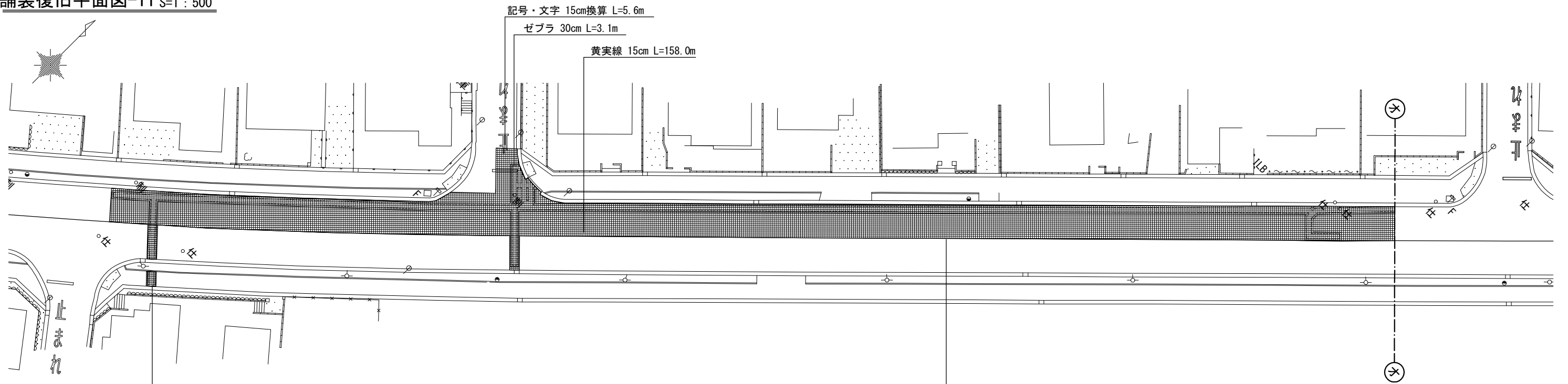

舗装切断 15cm以下 L=3.7m
 舗装版取壊し t=30mm A=2m2
 市道歩道 不陸整正 A=2m2
 市道歩道 舗装 A=2m2

舗装切断 15cm以下 L=190.3m
 舗装版取壊し t=100mm A=586m2
 舗装版取壊し t=30mm A=115m2
 一級市道 掘削 t=220mm A=115m2
 一級市道 掘削 t=150mm A=74m2
 一級市道 路盤 A=189m2
 一級市道 不陸整正 A=701m2
 一級市道 舗装 A=701m2

凡例

	県道(車道)
	一級市道(車道)
	二級市道(車道)
	その他市道(車道)
	県道・市道(歩道)
	県道(歩道乗入れ)
	掘削幅ライン
	掘削幅ライン+20cm

集計表1 舗装切断

区分	規格	数量 [m]	備考
屋間	As t≤15cm	194.0	-

集計表2 舗装版取壊し

区分	規格	数量 [m2]	備考
屋間	BH0. 2m3 As t≤10cm	590	t=100mm
屋間	BH0. 2m3 As t≤10cm	113	t=30mm

集計表3 掘削(路盤撤去)

道路種別	区分	規格	数量 [m3]	備考
アスファルト舗装 一級市道	屋間	BH0. 2m3	24	面積: 111m2 t=220mm
アスファルト舗装 一級市道	屋間	BH0. 2m3	11	面積: 72m2 t=150mm
	合計	BH0. 2m3	35	
		-	-	

集計表4 路盤

道路種別	区分	規格	数量 [m2]	備考
アスファルト舗装 一級市道	屋間	施工幅 1.8m未満	189	上層 t=150mm

集計表5 不陸整正

区分	規格	数量 [m2]	備考
屋間	施工幅 1.8m以上	703	-

集計表6 舗装

道路種別	区分	規格	数量 [m2]	備考
アスファルト舗装 一級市道	屋間	t≤5cm	701	表層 t=50mm
アスファルト舗装 一級市道	屋間	t≤5cm	701	基層 t=50mm
アスファルト舗装 歩道	屋間	t≤5cm	2	表層 t=30mm

集計表7 区画線

区分	規格	数量 [m]	備考
屋間	白実線 15cm	-	-
屋間	黄実線 15cm	158.0	-
屋間	ゼブラ 30cm	3.1	-
屋間	ゼブラ 45cm	-	-
屋間	記号・文字 15cm換算	5.6	-
屋間	記号・文字(黄色) 15cm換算	-	-

Key Plan

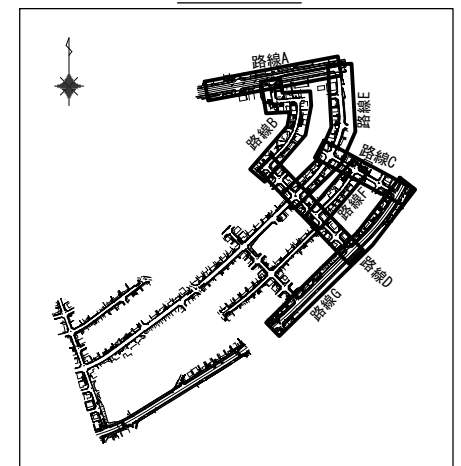

工事番号	令和5年度()第 建 11号	
工事名	市道桔梗が丘5の95号線配水管φ200mmほか更新工事	
図面名	舗装復旧平面図-11	
施工場所	桔梗が丘5番町 地内	
縮尺	S = 1 : 500	図面番号
設計年月日		46 / 47
名張市上下水道部		

舗装復旧平面図-12 S=1:500

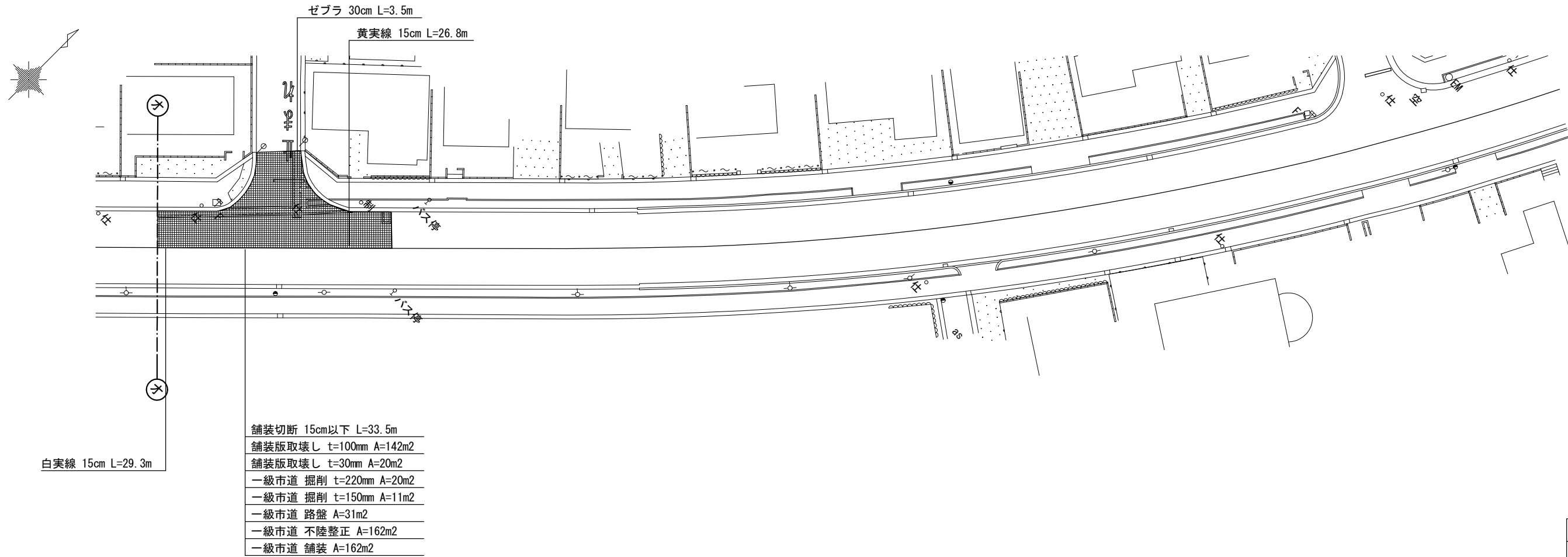

凡例

	県道(車道)
	一級市道(車道)
	二級市道(車道)
	その他市道(車道)
	県道・市道(歩道)
	県道(歩道乗入れ)
	掘削幅ライン
	掘削幅ライン+20cm

集計表1 舗装切断

区分	規格	数量 [m]	備考
昼間	As t ≤ 15cm	33.5	-

集計表2 舗装版取壊し

区分	規格	数量 [m ²]	備考
昼間	BH0. 2m3 As t ≤ 10cm	142	t=100mm
昼間	BH0. 2m3 As t ≤ 10cm	20	t=30mm

集計表3 掘削 (路盤撤去)

道路種別	区分	規格	数量 [m ³]	備考
アスファルト舗装 一級市道	昼間	BH0. 2m3	4	面積: 20m ² t=220mm
アスファルト舗装 一級市道	昼間	BH0. 2m3	2	面積: 11m ² t=150mm
	合計	BH0. 2m3	6	
		-	-	

集計表4 路盤

道路種別	区分	規格	数量 [m ²]	備考
アスファルト舗装 一級市道	昼間	施工幅 1.8m未満	31	上層 t=150mm

集計表5 不陸整正

区分	規格	数量 [m ²]	備考
昼間	施工幅 1.8m以上	162	-

集計表6 舗装

道路種別	区分	規格	数量 [m ²]	備考
アスファルト舗装 一級市道	昼間	t ≤ 5cm	162	表層 t=50mm
アスファルト舗装 一級市道	昼間	t ≤ 5cm	162	基層 t=50mm

集計表7 区画線

区分	規格	数量 [m]	備考
昼間	白実線 15cm	-	-
昼間	黄実線 15cm	26.8	-
昼間	ゼブラ 30cm	3.5	-
昼間	ゼブラ 45cm	-	-
昼間	記号・文字 15cm換算	-	-
昼間	記号・文字(黄色) 15cm換算	-	-

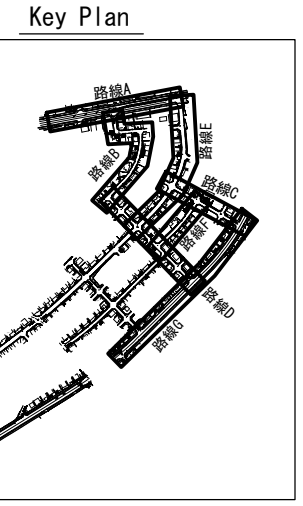

工事番号	令和5年度()第 建 11号	
工事名	市道桔梗が丘5の95号線配水管φ200mmほか更新工事	
図面名	舗装復旧平面図-12	
施工場所	桔梗が丘5番町 地内	
縮尺	S = 1 : 500	図面番号
設計年月日		47 / 47
名張市上下水道部		