

位置図  
A2 : S=1/2500  
A3 : S=1/3536

特記	工事名	北中学校生徒用トイレ及び多目的トイレ整備工事		 白鳳アーキテック 株式会社	1級建築士事務所 登録(三重1-1987号) 〒518-0752 三重県名張市蔵持町原出776-3 TEL 0595-48-6066 FAX 0595-48-6067 E-mail h.a.t@tuba.on.ne.jp	承認  2023/03/24	管理建築士 1級 256630号 萱室 教司	印 
	図名	位置図	縮尺 A2 : 1/2500 A3 : 1/3536					

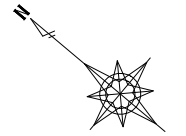

交通誘導員立位置を示す。 合計6人

- ※ 仮設計画図は参考とする。
- ※ 受注者において現場調査を行い、監督員の確認を受けること。
- ※ 必要に応じて適切に路面などの養生を行うこと。
- ※ 大型車両進入時（資材搬入時、搬去材搬出時等）は交通誘導員を配置すること。

配置図 A2 : S = 1 / 700  
A3 : S = 1 / 986

改修を行う様を示す

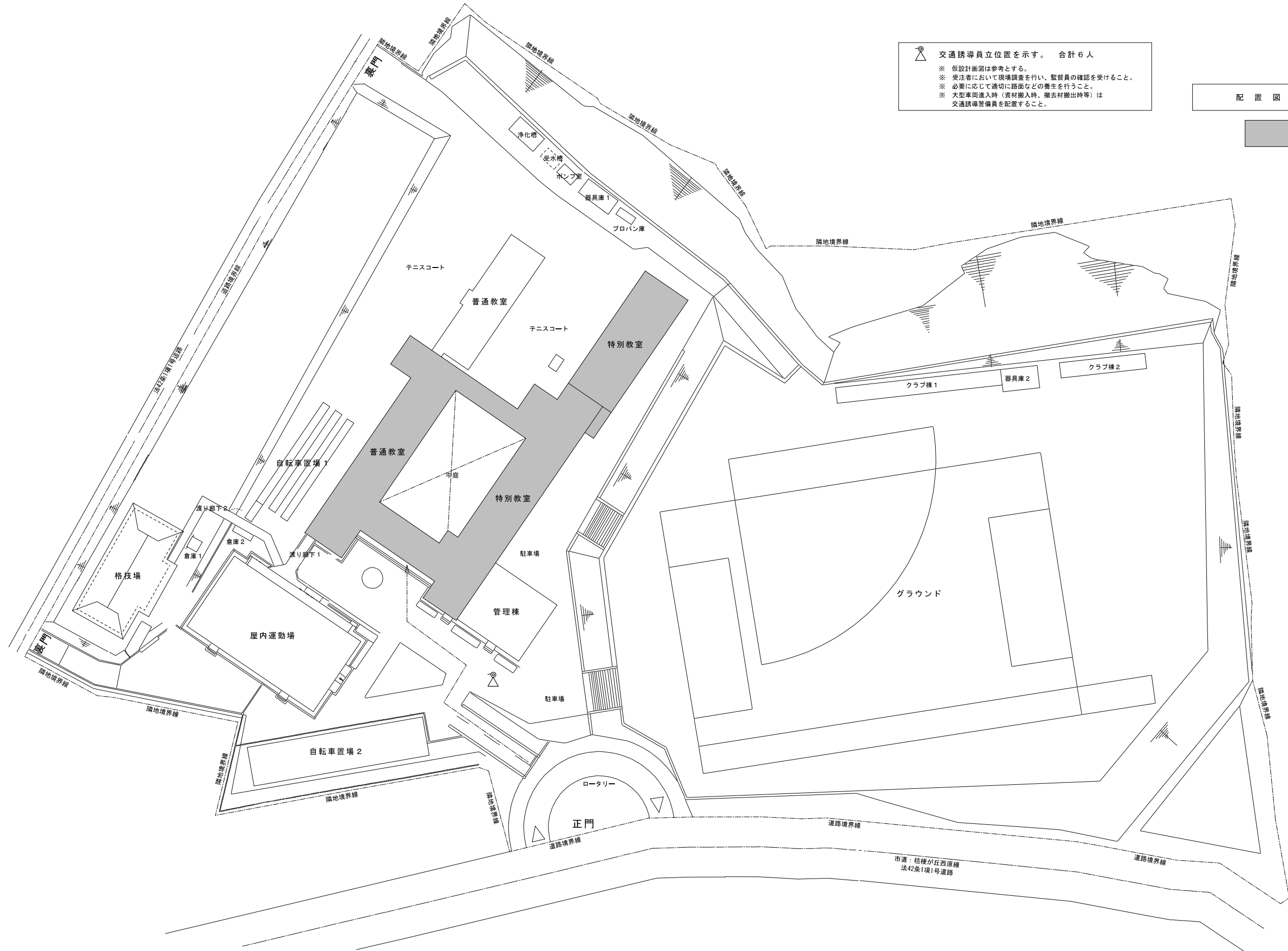

特記	工事名	北中学校生徒用トイレ及び多目的トイレ整備工事		 白鳳アーキテック 株式会社	1級建築士事務所 登録(三重1-1987号) 〒518-0752 三重県名張市藤持町原出776-3 TEL 0595-48-6066 FAX 0595-48-6067 E-mail h.a.t@tuba.con.ne.jp	承認  1級 256630号 萱室 教司	管理建築士 印 
	図名	配置図	縮尺 A2 : 1 / 700 A3 : 1 / 986				

内部仕上表															●：有無を示す												
階	部位		FL	床			巾木			壁			天井			石綿含有箇所			備考								
	室名			材 料	撤去		材 料	高さ	撤去	材 料	撤去	廻縁	材 料	撤去 廻縁	天井	高さ	床	壁			天井						
1階	男女便所 A・B・C	改修前	±0	下地	軽量コンクリート 厚100、スラブコンクリート 厚120	一部	下地モルタル			モルタル金ゴテ押え			LGS下地			2440				和式便器【撤去】、洋式便器の普通便座【撤去】 2連以外の紙巻器【撤去】 トイレブース【撤去・改修】	1階 男女便所 A・B・C						
			-100	仕上	磁器質25角モザイクタイル貼 下地防水モルタル 厚30	一部	磁器質100角タイル貼	1300		EP塗装			塩ビ製廻縁	石綿セメントケイ酸カルシウム板 厚6 目透し貼、EP塗装	一部	一部	2340										
		改修後	±0	下地	コンクリート (21N-15S) 厚220 ワイヤーメッシュ φ6×150角 4周差筋アンカー (D10@400 L450)	復旧	現状のまま			現状のまま			現状のまま			2440				洋式便器 (温便座付) 【新設】、温便座のみ【新設】 2連紙巻器【新設】、トイレブース【新設・改修】 天井点検口：450角アルミ枠【新設】							
			-100	仕上	磁器質25角モザイクタイル貼 下地モルタル 厚30 木ゴテ押え	復旧	現状のまま			現状のまま			塩ビ製廻縁	現状のまま 新設箇所：ケイ酸カルシウム板 厚6、EP-G塗装 (周囲に合わせる)			2340										
2-3階	男女便所 A・B・C 各階共通	改修前	±0	下地	軽量コンクリート 厚160、保護モルタル 厚20、 アスファルト防水層、均しモルタル 厚20、 スラブコンクリート 厚120	一部	下地モルタル			モルタル金ゴテ押え			LGS下地			2440				和式便器【撤去】、洋式便器の普通便座【撤去】 2連以外の紙巻器【撤去】 トイレブース【撤去・改修】	2-3階 男女便所 A・B・C						
			-100	仕上	磁器質25角モザイクタイル貼 下地モルタル共	一部	磁器質100角タイル貼	1300		EP塗装			塩ビ製廻縁	石綿セメントケイ酸カルシウム板 厚6 目透し貼、EP塗装	一部	一部	2340										
		改修後	±0	下地	軽量コンクリート (18N-15S) 厚180、 アスファルト塗膜防水 (Y-2工法)、下地モルタル コンクリート (21N-15S) 厚120 4周差筋アンカー (D10@400 L450)、ワイヤーメッシュ φ6×150角	復旧	現状のまま			現状のまま			現状のまま			2440				洋式便器 (温便座付) 【新設】、温便座のみ【新設】 2連紙巻器【新設】、トイレブース【新設・改修】 天井点検口：450角アルミ枠【新設】							
			-100	仕上	磁器質25角モザイクタイル貼 下地モルタル 厚30 木ゴテ押え	復旧	現状のまま			現状のまま			塩ビ製廻縁	現状のまま 新設箇所：ケイ酸カルシウム板 厚6、EP-G塗装 (周囲に合わせる)			2340										
1階	浴室	改修前	-20	下地	土間コンクリート	一部				外壁側：RC壁【そのまま】 内壁側：CB積 厚150【撤去】			LGS下地			2400~ 2500				浴槽 (ポリバス)、給湯機器【撤去】	浴室						
				仕上	磁器質25角モザイクタイル貼 防水モルタル共	●				半磁器質75角タイル貼、下地モルタル			●	バスリブ用 廻縁	バスリブ	●	●										
	用務員室玄関	改修前	-100~ -120	下地	土間コンクリート	一部				CB積 厚150【浴室側撤去】			LGS下地			2500~ 2700				上り框：木製 60×100【撤去】 段鼻滑り止め：アルミ製【撤去】	用務員室玄関						
				仕上	150角クリンクカータイル貼 下地モルタル 厚30	●				モルタル金ゴテ押え、EP塗装			●	塩ビ製廻縁	化粧石膏ボード 厚9.0	●	●										
	多目的便所	改修後	±0	下地	土間コンクリート【復旧】 金ゴテ押え 厚120+140~160					RC壁・CB積壁面 モルタル下地調整 LGS下地 設備壁：LGS下地、構造用合板 厚24 H900、1320			LGS下地			2500				洋式便器 (温便座付)、L型手摺、2連紙巻器【各再利用】 踏み上げ手摺、手洗器、鏡、ペーパーキープ オストメイトバック (温水付) 【各新設】 面台：SUS 厚1.2 W110・185【新設】 天井点検口：450角アルミ枠【新設】 平付ビクトサイン：アクリル板 150角	多目的便所						
				仕上	モルタル下地調整の上、長尺塩ビシート貼 厚2.0				ソフト巾木	100		EP-G塗装 耐水PB 厚12.5、EP-G塗装 設備壁：化粧ケイカル板 厚6			塩ビ製廻縁	ジブトーン 厚9.5											
1階	便所	改修前	+135	下地	土間コンクリート、木床組、合板	●	コンクリート金ゴテ			外壁側：RC壁【そのまま】 内壁側：CB積 厚150【撤去】			LGS下地			2360				洋式便器 (温便座付) 【移設】 L型手摺【移設】、2連紙巻器【移設】	便所						
				仕上	クッションフロア貼	●	EP塗装	300	●	半磁器質75角タイル貼、下地モルタル			●	塩ビ製廻縁	石綿セメントケイ酸カルシウム板 厚6 目透し貼、EP塗装	●	●										
	洗面・踏込	改修前	+100 ±0	下地	土間コンクリート、木床組、縁甲板 厚15	一部				外壁側：RC壁【そのまま】 内壁側：CB積 厚150【撤去】			洗面：LGS下地【撤去】、踏込：LGS下地【改修・一部撤去】		一部	2500				洗面台 W750、鏡【撤去】、開口枠【撤去】 踏込上り框：木製 60×120【撤去】 段鼻金物、床見切り金物【撤去】 カーテン・レール共【脱着】 天井点検口：450角アルミ枠【新設】	洗面・踏込						
				仕上	クッションフロア貼 踏込：土間コンクリート金ゴテ押え	●	木製巾木、OP塗装	100	●	モルタル金ゴテ押え、EP塗装			●	塩ビ製廻縁	石綿セメントケイ酸カルシウム板 厚6 目透し貼、AEP塗装	●	一部										
	倉庫	改修後	±0	下地	土間コンクリート【復旧】 金ゴテ押え 厚120+50					RC壁・CB積壁面 モルタル下地調整 LGS下地			LGS下地			2500				用務員室側 框：木製 60×120【新設】 廊下一踏込間床見切り：アルミ製 W35【新設】 天井点検口：450角アルミ枠【新設】	倉庫						
				仕上	モルタル下地調整の上、長尺塩ビシート貼 厚2.0				ソフト巾木	100		EP-G塗装 PB 厚12.5、EP-G塗装			塩ビ製廻縁	ジブトーン 厚9.5											
	踏込	改修後	±0	下地	土間コンクリート 厚120【そのまま】 モルタル増し打ち 厚50 金ゴテ押え、ワイヤーメッシュ φ3.2×150角					RC壁・CB積壁面 モルタル下地調整 LGS下地			LGS下地			2600				用務員室側 框：木製 60×120【新設】 廊下一踏込間床見切り：アルミ製 W35【新設】 天井点検口：450角アルミ枠【新設】	踏込						
				仕上	モルタル下地調整の上、長尺塩ビシート貼 厚2.0				ソフト巾木	100		EP-G塗装 PB 厚12.5、EP-G塗装			塩ビ製廻縁	現状のまま 新設箇所：ケイ酸カルシウム板 厚6、EP-G塗装 (周囲に合わせる)											
	用務員室	改修後	+100	下地	木床組【一部復旧】					現状のまま 一部 LGS下地			現状のまま			2500				カーテン・レール共【復旧】	用務員室						
				仕上	縁甲板 厚15				現状のまま			現状のまま 一部 PB 厚12.5、EP-G塗装			塩ビ製廻縁	現状のまま 新設箇所：ケイ酸カルシウム板 厚6、EP-G塗装 (周囲に合わせる)											
特記	既設木床組 詳細は下記とする 土台：90×60@900程度 (アンカーボルト 9φ@900) 根太：45×60@450程度					既設土間コンクリート 詳細は下記とする 土間コンクリート 厚120 金ゴテ押え 鉄筋：タテヨコ-D10@250 フォームポリスチレン 厚25 透湿ポリエチレンシート 割栗石 厚120					復旧木床組 詳細は下記とする 土台：90×60@900程度 (アンカーボルト 9φ@900) 根太：45×60@450程度					復旧土間コンクリート 特記無き限り詳細は下記とする 4周差筋アンカー (D10@400 L450) ワイヤーメッシュ φ6×150角 コンクリート (21N-15S) 厚120+増し打ち 金ゴテ押え ポリスチレンフォーム 厚25 ポリエチレンフィルム 厚0.15 砕石RC-40 厚100					1) 一般間仕切壁：高さ2.7m以下：軽鉄スタッド W50下地以上 一般間仕切壁：高さ4.0m以下：軽鉄スタッド W65下地以上 一般間仕切壁：高さ4.5m以下：軽鉄スタッド W90下地以上 一般間仕切壁：高さ5.0m以下：軽鉄スタッド W100下地 2) 各便器、手洗器、各手摺、アクセサリ関係 (設備工事) 3) 1階 階高：3620mm						

外部仕上表			
部 位	現 況	改 修 後	
外 壁	コンクリート打放、アクリル系リシン吹付仕上	下地	コンクリートブロック 厚150、モルタル塗 鉄筋：タテヨコ D10@400、端部補強 D13-1、4周差筋アンカー D13@400 L450
	アルミ開きドア：周囲カッター入れの上【撤去】	仕上	アクリルリシン吹付

特記	新設建具又は新設壁及び既設壁取合については、コーキング処理とする。	工事名	北中学校生徒用トイレ及び多目的トイレ整備工事			図面番号	A-08	承認	田中 西尾 安井	管理建築士	印
		図名	仕上表	縮尺	-			1級 256630号	董室 敬司	董室	
		図面提出日	2023/03/24								



1級建築士事務所 登録 (三重1-1987号)  
〒518-0752 三重県名張市藤持町原出776-3  
TEL 0585-48-6066 FAX 0585-48-6067  
E-mail h.a.t@tuba.onn.na.jp

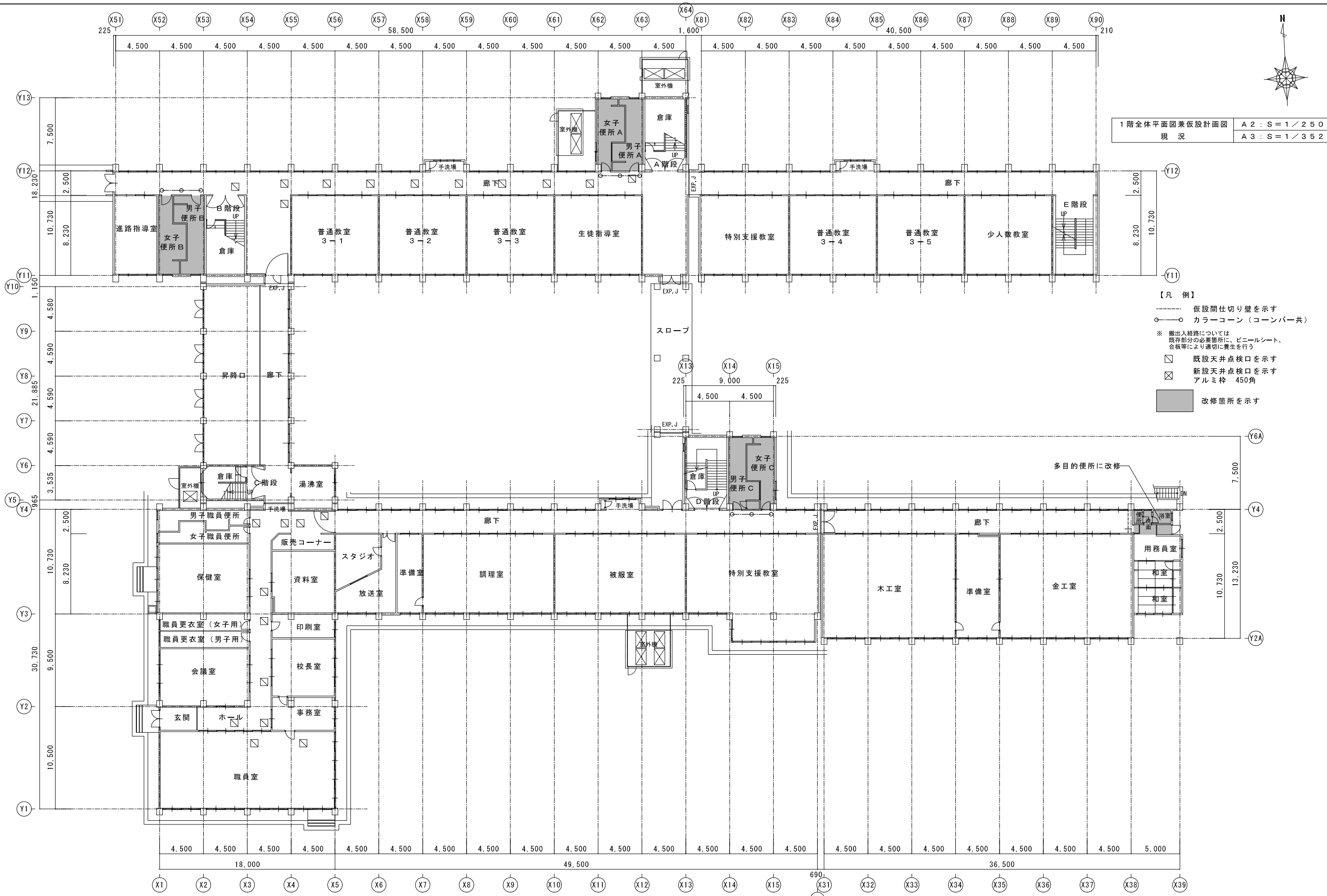

特記	工事名	北中学校生徒用トイレ及び多目的トイレ整備工事		HAKUHO Architech 白鳳アーキテック 株式会社	1級建築士事務所 登録(三重1-1987号) 〒518-0752 三重県名張市蔵持町原出776-3 TEL 0595-48-6066 FAX 0595-48-6067 E-mail h.a.t@tuba.con.ne.jp	承認 1級 256630号 倉室 教司	管理建築士 印 倉室
	図名	1階全体平面図兼仮設計計画図	図面番号				
	縮尺	A2: 1/250	A3: 1/352				

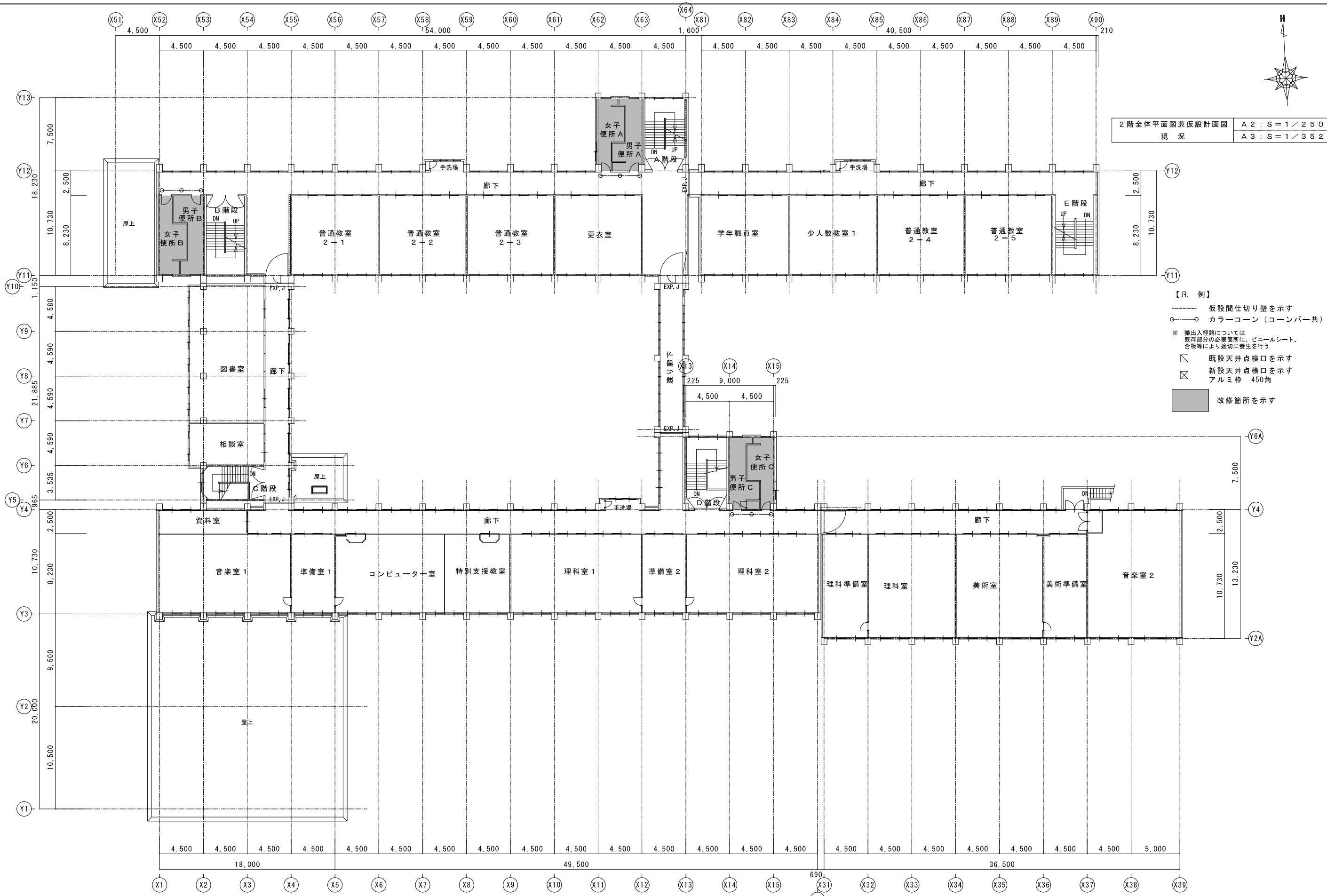

2階全体平面図兼仮設計計画図  
現況

A2 : S = 1 / 250  
A3 : S = 1 / 352

- 【凡例】
- 仮設間仕切り壁を示す
  - カラーコーン (コーンバー共)
  - ※ 搬入経路については  
既存部分の必要箇所は、ビニールシート、  
合板等により適切に養生を行う
  - 既設天井点検口を示す
  - ⊠ 新設天井点検口を示す  
アルミ枠 450角
  - 改修箇所を示す

特記	工事名	北中学校生徒用トイレ及び多目的トイレ整備工事		 白鳳アーキテック 株式会社	1級建築士事務所 登録(三重1-1987号) 〒518-0752 三重県名張市藤持町原出776-3 TEL 0595-48-6066 FAX 0595-48-6067 E-mail h.a.t@tuba.con.ne.jp	承認  2023/03/24	管理建築士 1級 256630号 萱室 敬司	 萱室
	図名	2階全体平面図兼仮設計計画図	図面番号					
	現況	縮尺	A2 : 1 / 250 A3 : 1 / 352					

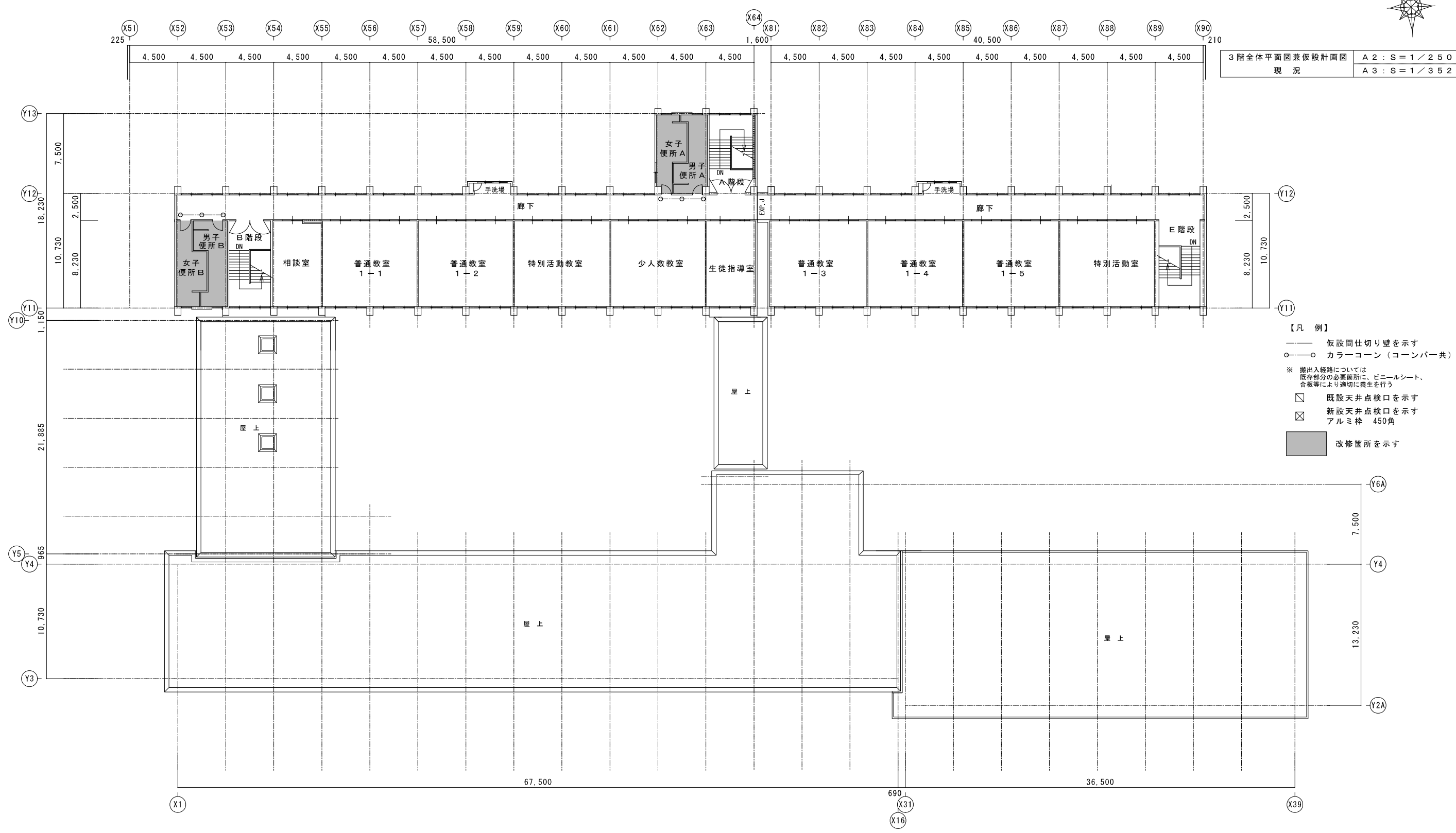

3階全体平面図兼仮設計計画図  
現況

A 2 : S = 1 / 2 5 0  
A 3 : S = 1 / 3 5 2

- 【凡例】
- 仮設間仕切り壁を示す
  - カラーコーン（コーンバー共）
  - ※ 搬出入経路については、既存部分の必要箇所、ビニールシート、合板等により適切に養生を行う
  - ☒ 既設天井点検口を示す
  - ☒ 新設天井点検口を示す  
アルミ枠 450角
  - 改修箇所を示す

特記	工事名	北中学校生徒用トイレ及び多目的トイレ整備工事		 白鳳アーキテック 株式会社	1級建築士事務所 登録(三重1-1987号) 〒518-0752 三重県名張市藤持町原出776-3 TEL 0595-48-6066 FAX 0595-48-6067 E-mail h.a.t@tuba.on.ne.jp	承認  管理建築士 印 1級 256630号 萱室 敬司
	図名	3階全体平面図兼仮設計計画図	図面番号			
	現況	縮尺	A 2 : 1 / 2 5 0 A 3 : 1 / 3 5 2	図面提出日	2023/03/24	萱室 敬司

1階 用務員室平面図	A2 : S=1/50
現況	A3 : S=1/71

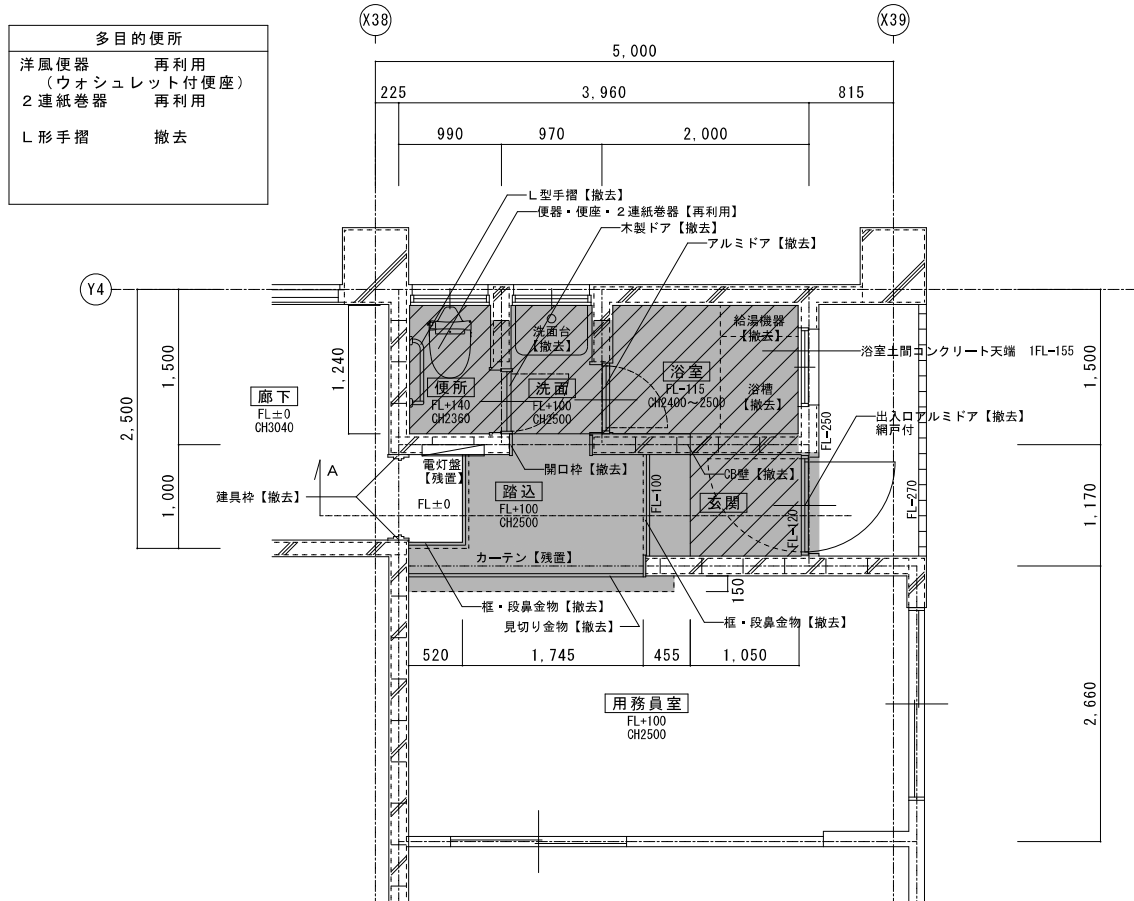

既設床撤去		
共通 土間仕様	部屋別	床仕上
土間コンクリート 厚120 鉄筋：タテヨコD10@250 フォームポリスチレン 厚25 透湿ポリエチレンシート 割栗石 厚120	便所 木床組、合板、クッションフロア貼 洗面・踏込 木床組、縁甲板 厚15、 クッションフロア貼	浴室 防水モルタル、 磁器費25角モザイクタイル貼 玄関 下地モルタル 厚30、 150角クレンカータイル貼

■ 床・壁撤去範囲を示す  
 ▨ 土間はつり範囲を示す

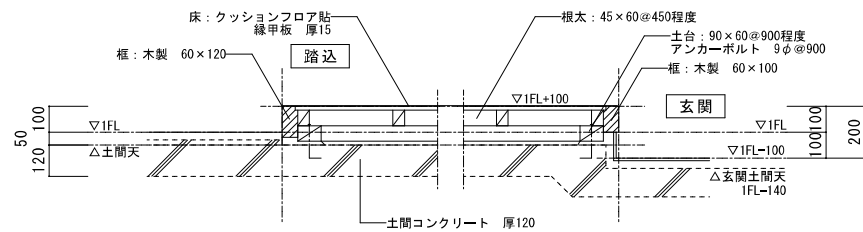

A断面図詳細図	A2 : S=1/20
	A3 : S=1/28

1階 多目的便所平面図	A2 : S=1/50
改修後	A3 : S=1/71

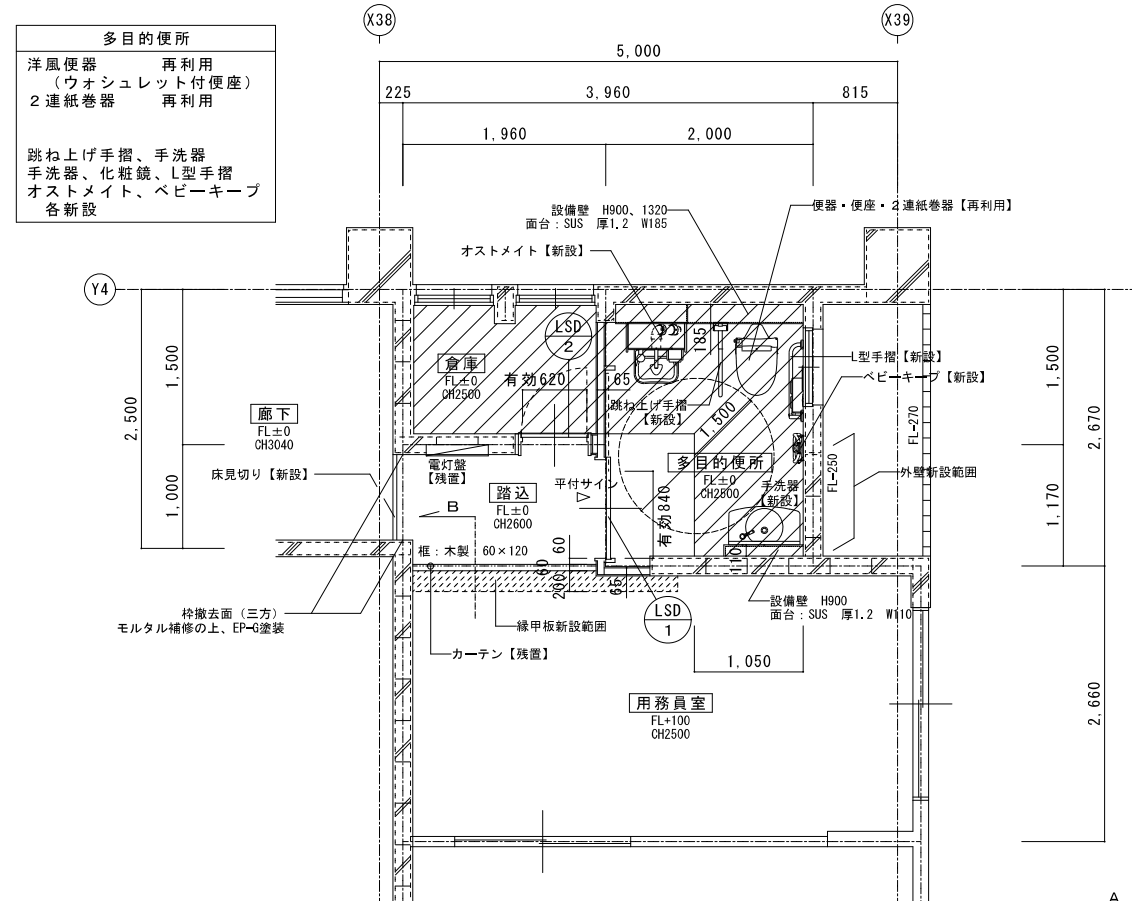

新設・復旧床仕上		
共通 土間仕様	部屋別	床仕上
4周差筋アンカー (D10@400 L450) ワイヤーメッシュ φ6×150角 コンクリート (21H-15S) 厚120+増し打ち 金ゴテ押え ポリスチレンフォーム 厚25 ポリエチレンフィルム 厚0.15 砕石R0-40 厚100	多目的便所・倉庫・踏込 モルタル下地調整の上、 長尺塩ビシート貼 厚2.0	

◁ サイン位置を示す  
 ▨ 土間復旧範囲を示す

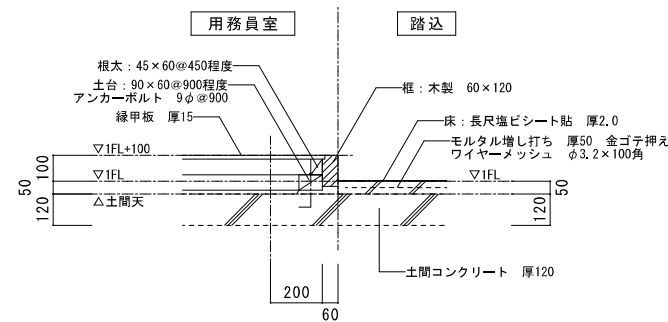

B断面図詳細図	A2 : S=1/20
	A3 : S=1/28

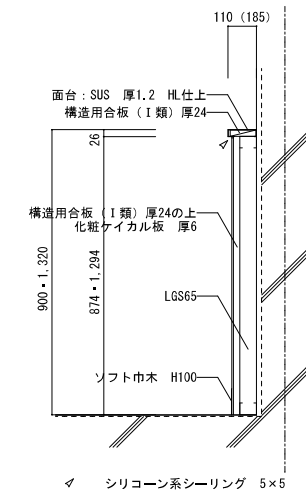

設備壁詳細	A2 : S=1/20
	A3 : S=1/28



用務員室展開図  
現況

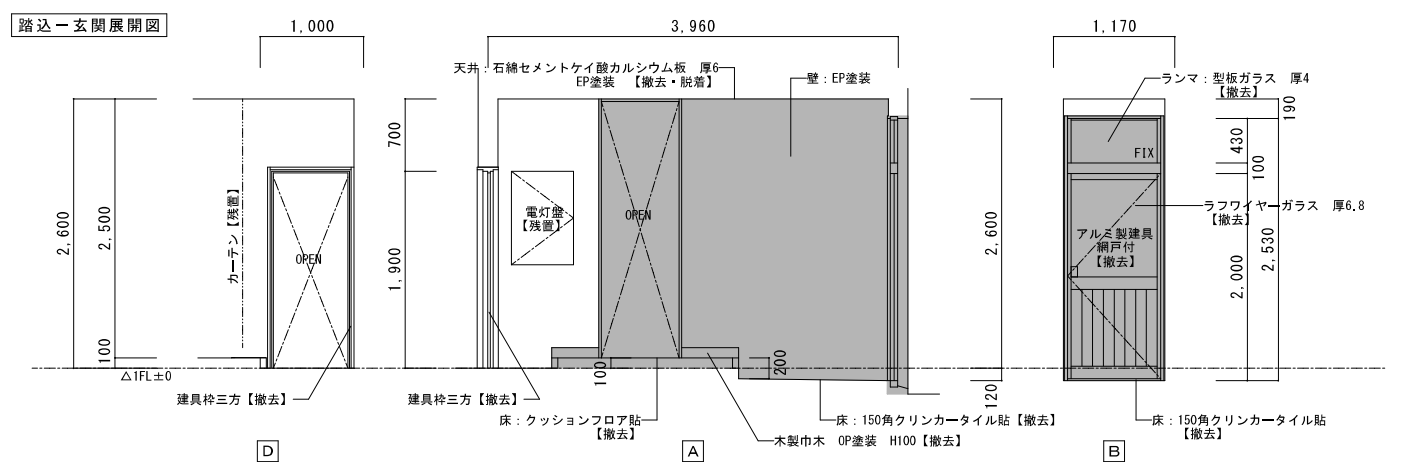
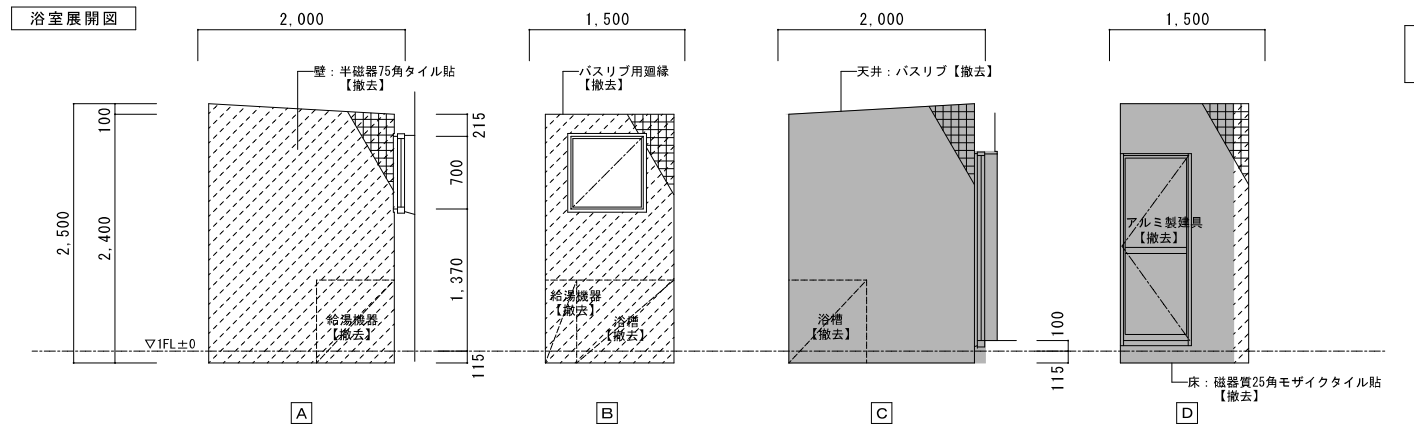
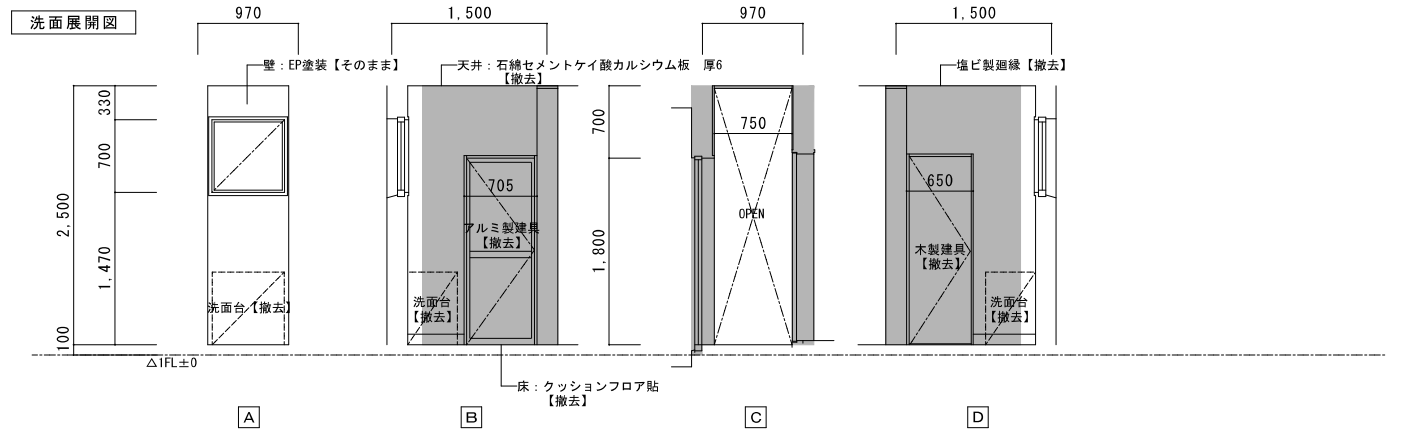
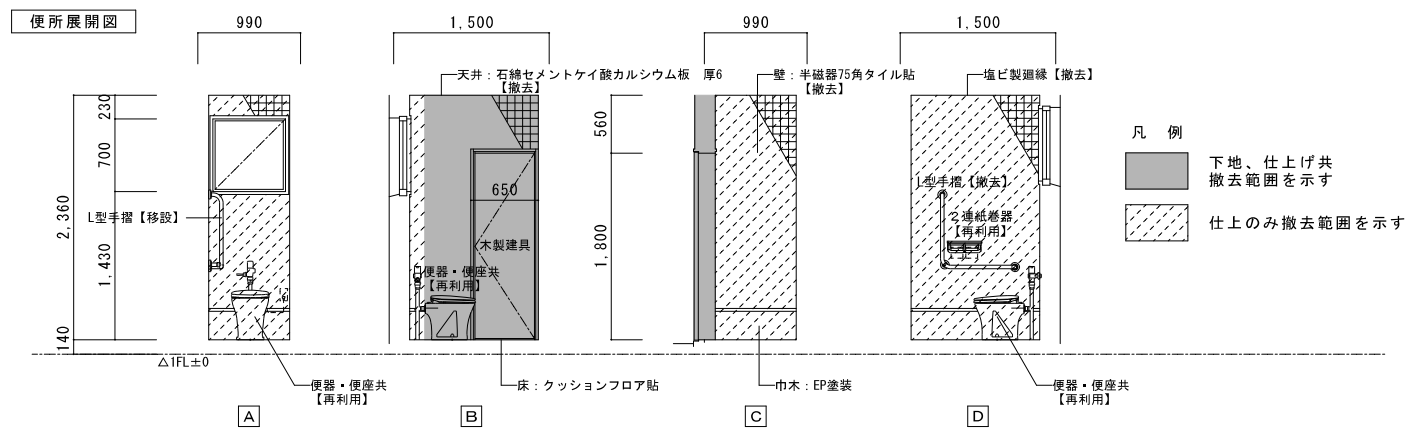

多目的便所ほか展開図  
改修後

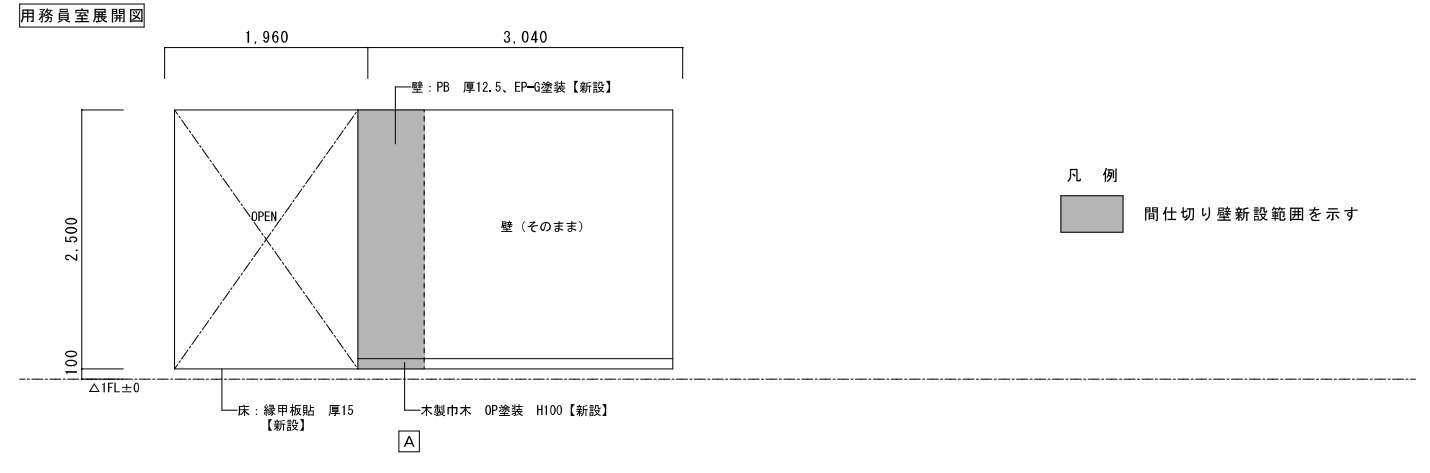
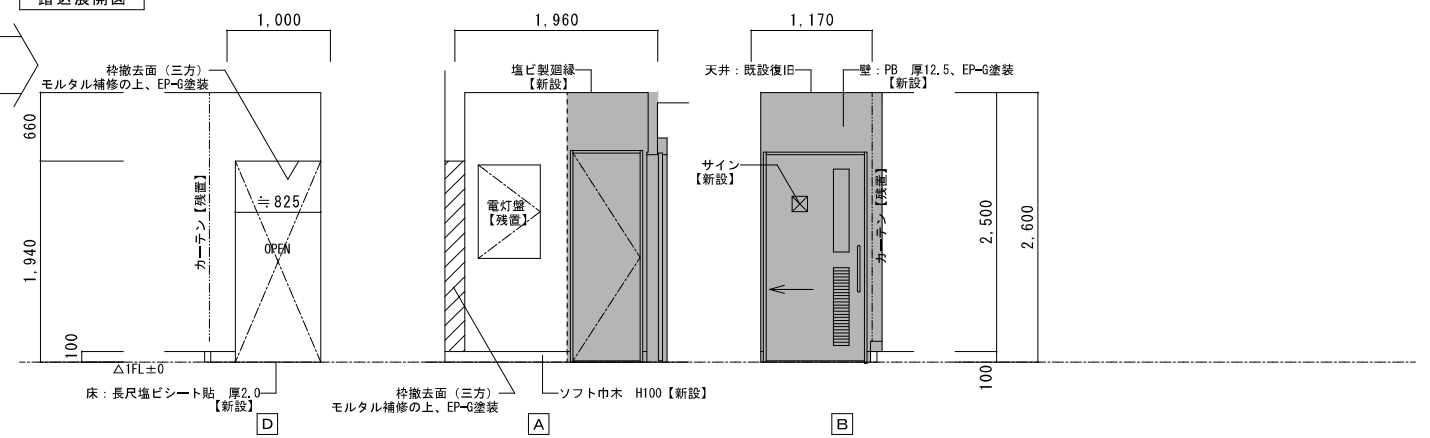
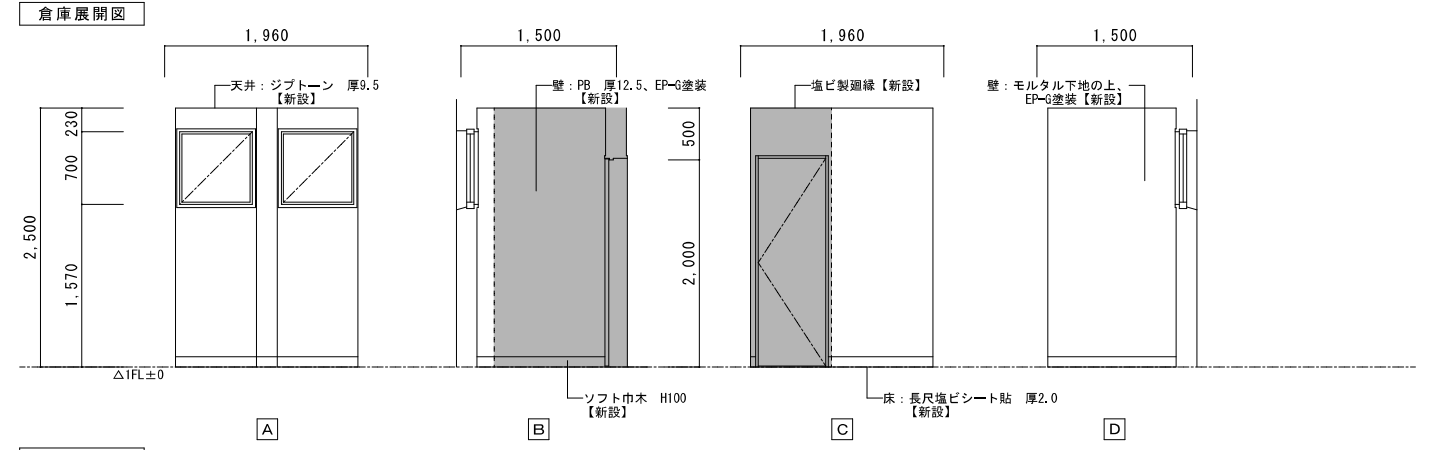
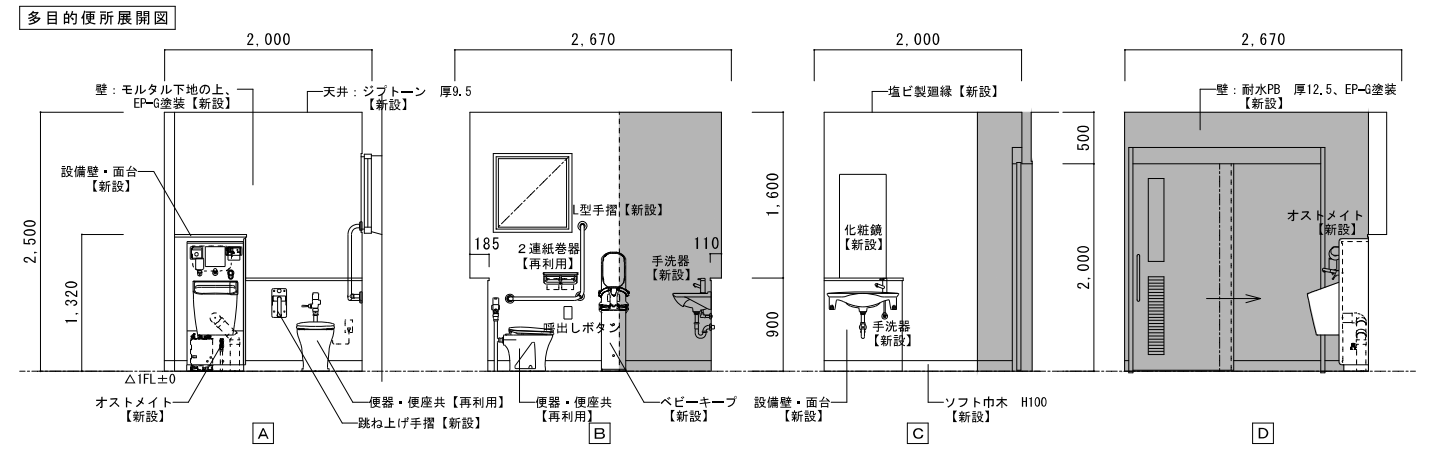

特記	工事名 北中学校生徒用トイレ及び多目的トイレ整備工事	縮尺 A 2: 1/50 A 3: 1/71	図番 A-13	1級建築士事務所 登録 (三重1-1987号) 〒518-0752 三重県名張市鹿持町南出776-3 TEL 0595-48-6066 FAX 0595-48-6067 E-mail h.a.t@tuba.onn.ne.jp	承認 田中 西尾 安井 1級 256630号 管理建築士 壹堂 敬司	管理建築士 甲 壹堂
	図名 1階 多目的便所展開図 現況・改修後			2023/03/24		





1階 便所 A 平面図	A 2 : S = 1 / 100
現況	A 3 : S = 1 / 141

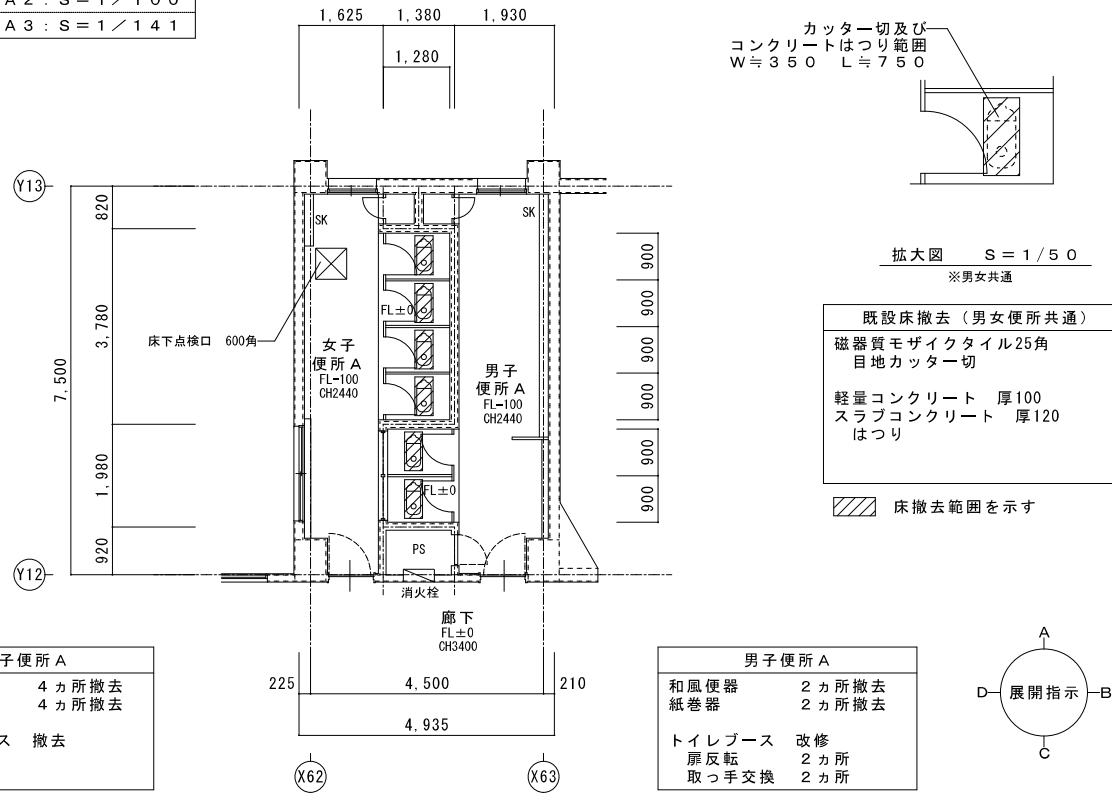

女子便所 A	
和風便器	4カ所撤去
紙巻器	4カ所撤去
トイレブース	撤去

男子便所 A	
和風便器	2カ所撤去
紙巻器	2カ所撤去
トイレブース	改修
扉反転	2カ所
取っ手交換	2カ所

既設ブース（女子便所）  
 ポリエステル化粧合板フラッシュパネル 厚40  
 脚金物、ラバトリヒンジ、スライドラッチ  
 戸当り、頭つなぎ（SUS）  
 ブース：H1870、扉：H1750

既設ブース（男子便所）  
 ポリエステル化粧合板フラッシュパネル 厚40  
 巾木タイプ（SUS）、ラバトリヒンジ  
 スライドラッチ、頭つなぎ（SUS）  
 ブース：H1870、扉：H1750

女子便所展開図  
S = 1 / 50

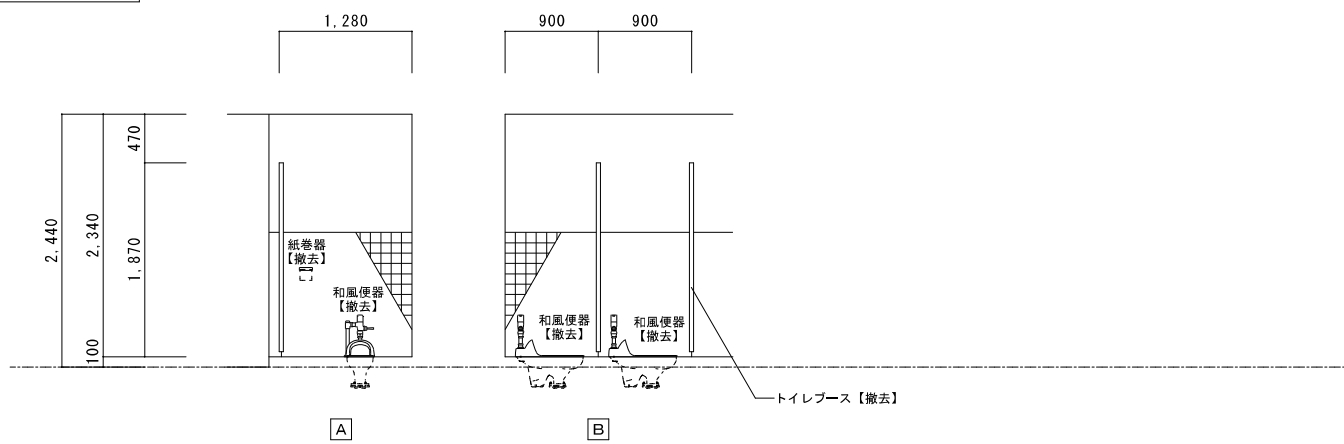

男子便所展開図  
S = 1 / 50

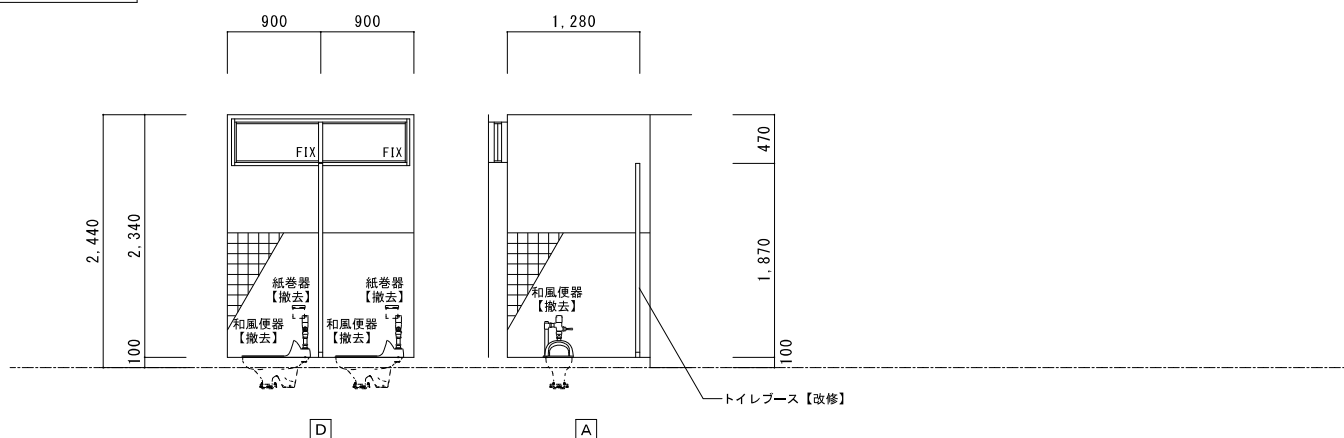

1階 便所 A 平面図	A 2 : S = 1 / 100
改修後	A 3 : S = 1 / 141

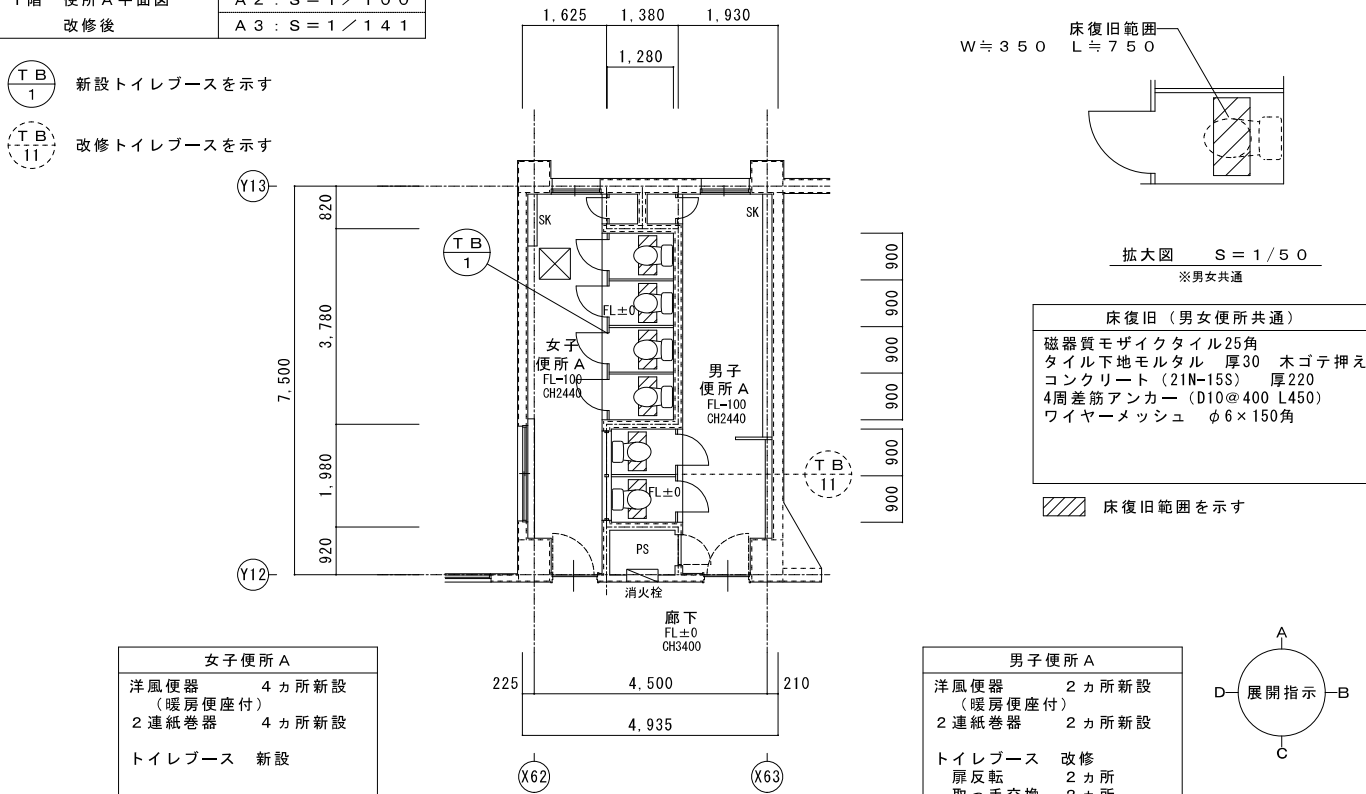

女子便所 A	
洋風便器	4カ所新設
(暖房便座付)	
2連紙巻器	4カ所新設
トイレブース	新設

男子便所 A	
洋風便器	2カ所新設
(暖房便座付)	
2連紙巻器	2カ所新設
トイレブース	改修
扉反転	2カ所
取っ手交換	2カ所
穴補修	

女子便所展開図  
S = 1 / 50

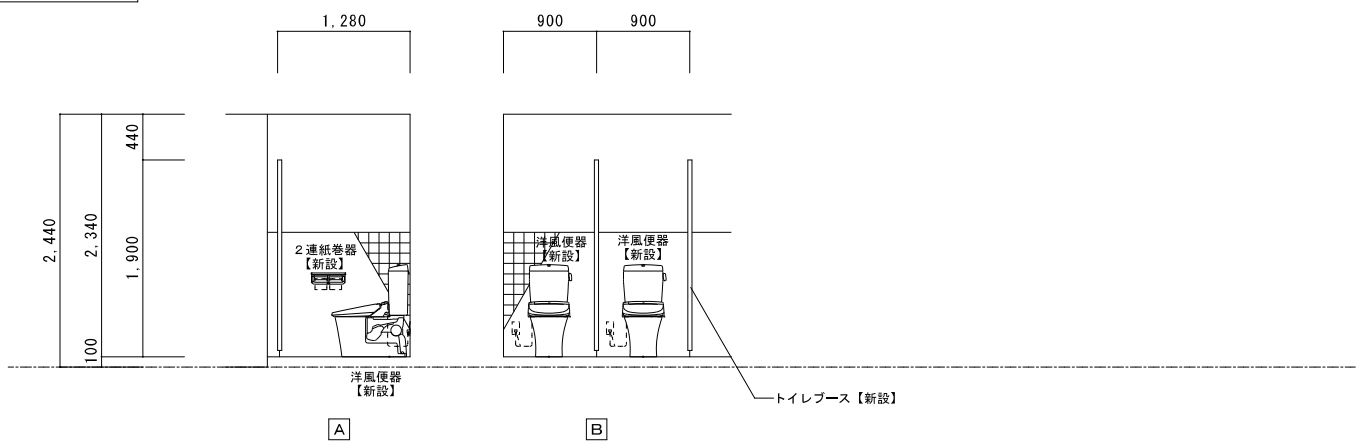

男子便所展開図  
S = 1 / 50

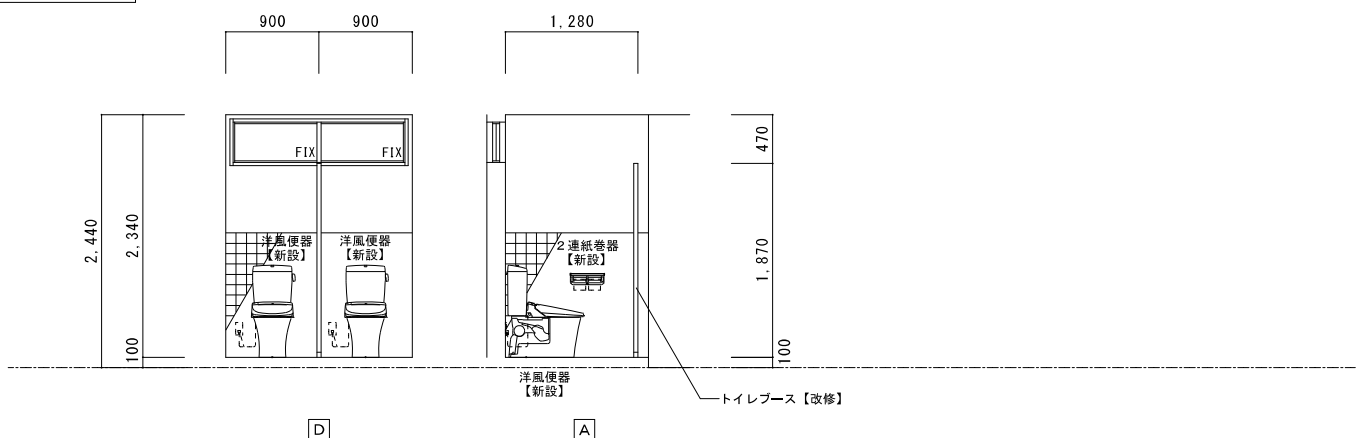

特記	工事名	北中学校生徒用トイレ及び多目的トイレ整備工事			 白鳳アーキテック 株式会社	1級建築士事務所 登録(三重1-1987号) 〒518-0752 三重県名張市蔵持町原出776-3 TEL 0595-48-6066 FAX 0595-48-6067 E-mail h.a.t@tuba.on.ne.jp	承認  2023/03/24	管理建築士 1級 256630号 萱室 教司	印  萱室
	図名	1階 便所 A 現況・改修後	縮尺	A 2 : 1 / 100・50 A 3 : 1 / 141・71					

1階 便所B平面図	A2 : S = 1 / 100
現況	A3 : S = 1 / 141

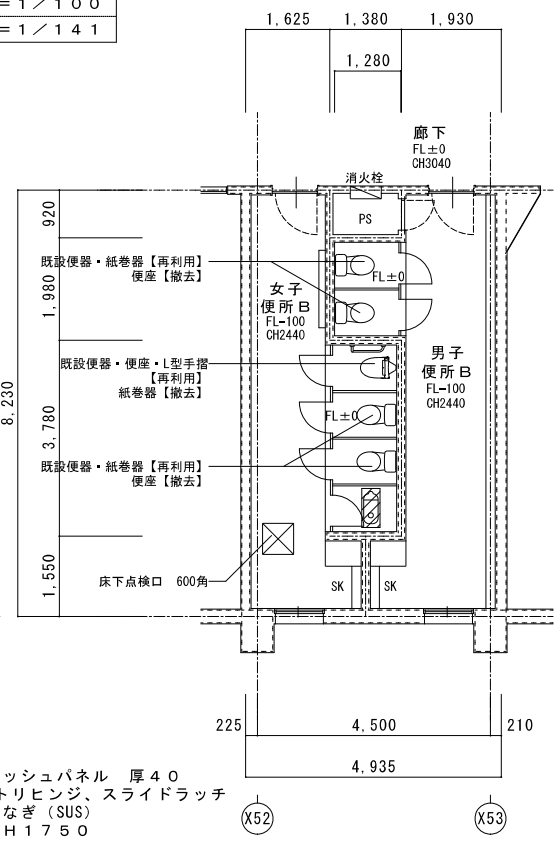

女子便所B	
和風便器	1カ所撤去
普通便座	2カ所撤去
紙巻器	2カ所撤去
既設便器	2カ所再利用
既設便器(便座共)	1カ所再利用
紙巻器	2カ所再利用
既設L型手摺	1カ所再利用
トイレブース	改修
扉反転	1カ所
取っ手交換	3カ所

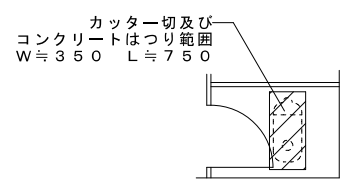

既設床撤去	
磁器質モザイクタイル25角	目地カッター切
軽量コンクリート	厚100
スラブコンクリート	厚120
はつり	

男子便所B	
普通便座	2カ所撤去
既設便器	2カ所再利用
紙巻器	2カ所再利用
トイレブース	改修
取っ手交換	2カ所

既設ブース(男子便所)  
ポリエステル化粧板フラッシュパネル 厚40  
巾木タイプ(SUS)、ラバトリヒンジ  
スライドラッチ、ドア取っ手、頭つなぎ(SUS)  
ブース: H1870、扉: H1750

女子便所展開図  
S = 1 / 50

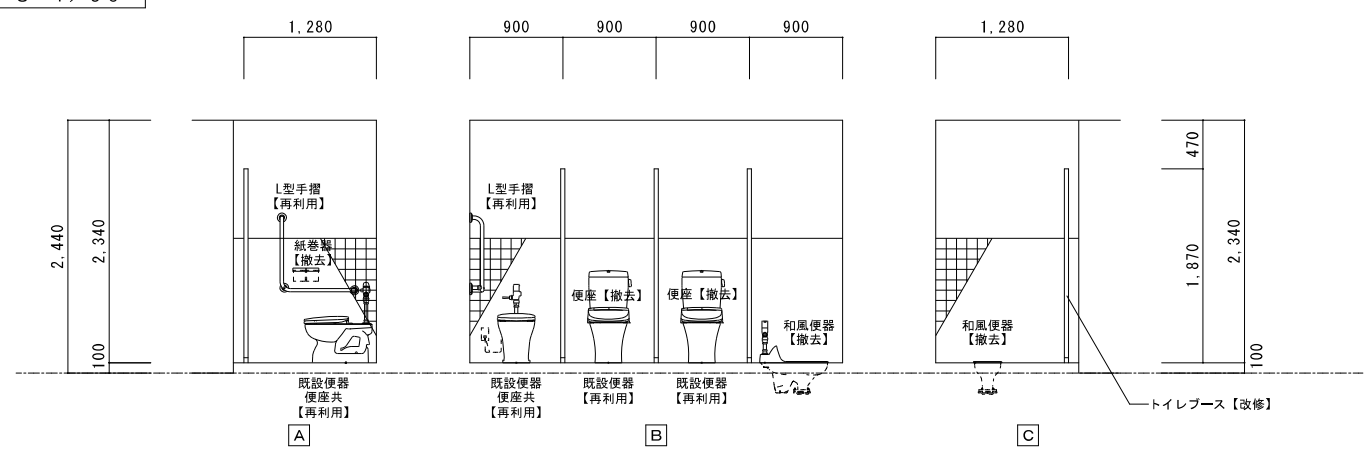

男子便所展開図  
S = 1 / 50

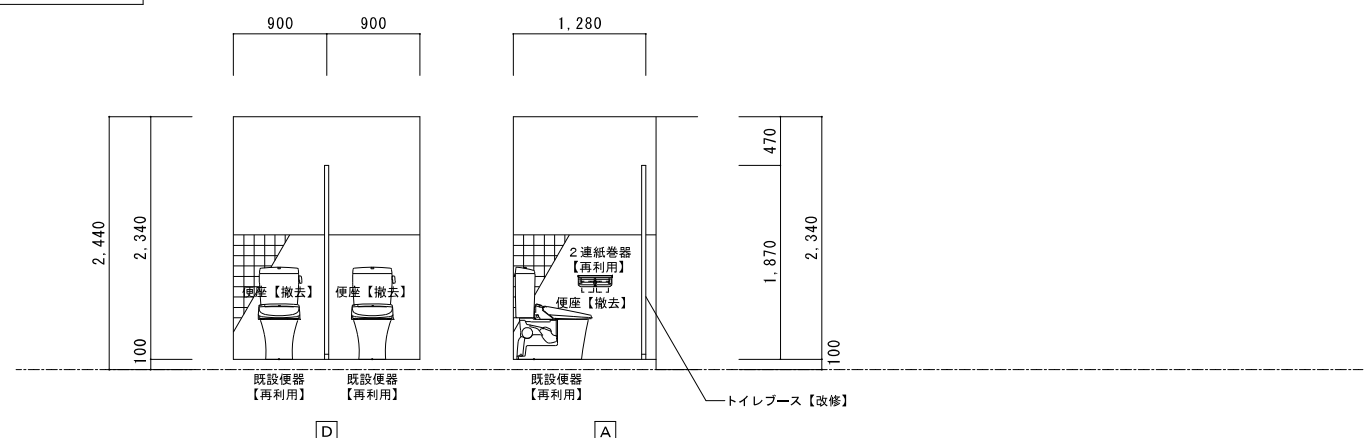

1階 便所B平面図	A2 : S = 1 / 100
改修後	A3 : S = 1 / 141

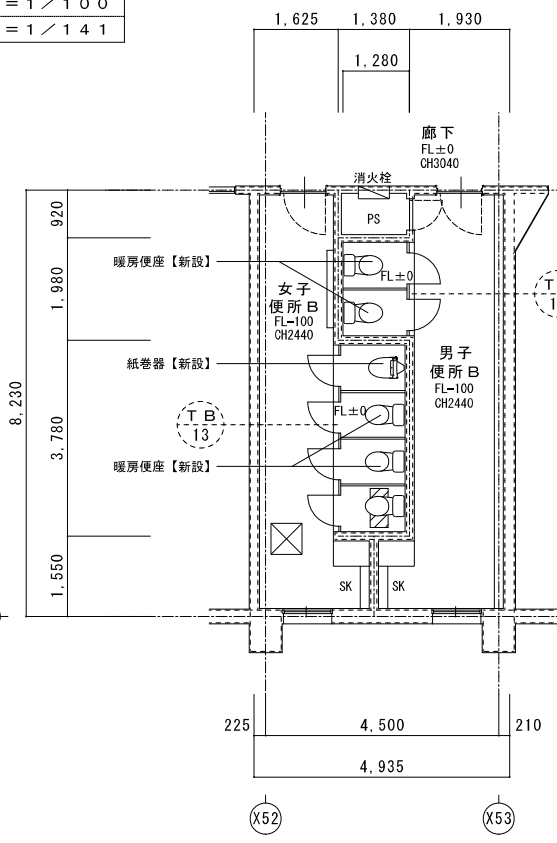

女子便所B	
洋風便器	1カ所新設
(暖房便座付)	
暖房便座	2カ所新設
2連紙巻器	2カ所新設
既設便器	2カ所再利用
既設便器(便座共)	1カ所再利用
紙巻器	2カ所再利用
既設L型手摺	1カ所再利用
トイレブース	改修
扉反転	1カ所
取っ手交換	3カ所
穴補修	

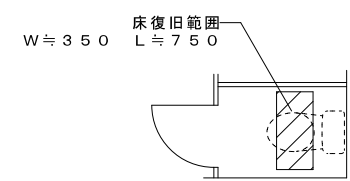

床復旧	
磁器質モザイクタイル25角	
タイル下地モルタル	厚30
木ゴテ押え	厚220
コンクリート	(21W-15S) 厚220
4周差筋アンカー	(D10@400 L450)
ワイヤメッシュ	φ6×150角

男子便所B	
暖房便座	2カ所新設
既設便器	2カ所再利用
紙巻器	2カ所再利用
トイレブース	改修
取っ手交換	2カ所
穴補修	

女子便所展開図  
S = 1 / 50

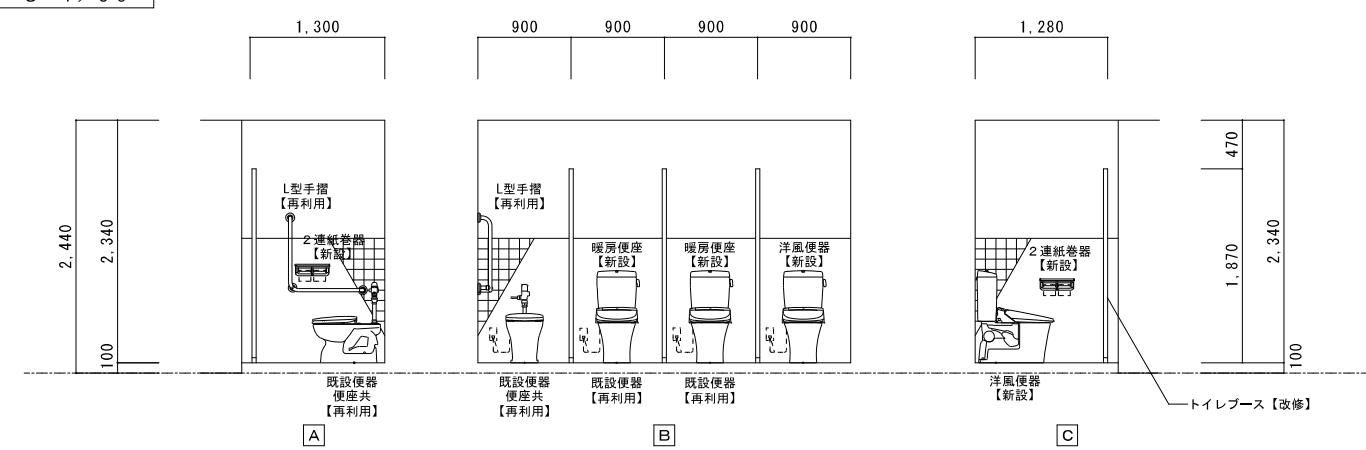

男子便所展開図  
S = 1 / 50

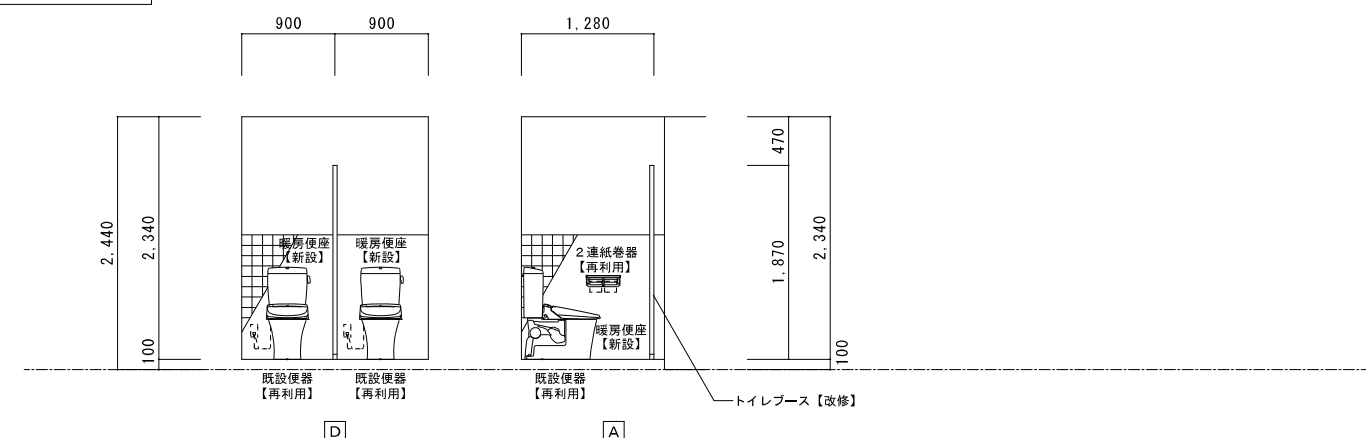

特記	工名	北中学校生徒用トイレ及び多目的トイレ整備工事		 白鳳アーキテック 株式会社	1級建築士事務所 登録(三重1-1987号)	承認	管理建築士	印			
	図名	1階 便所B	現況・改修後		図番	A2 : 1 / 100・50 A3 : 1 / 141・71	図番	A-15	TEL 0595-48-6066 FAX 0595-48-6067 E-mail h.a.t@tuba.on.ne.jp	1級 256630号	監 査 教 司

図面提出日 2023/03/24

1階 便所C平面図	A2 : S = 1 / 100
現況	A3 : S = 1 / 141

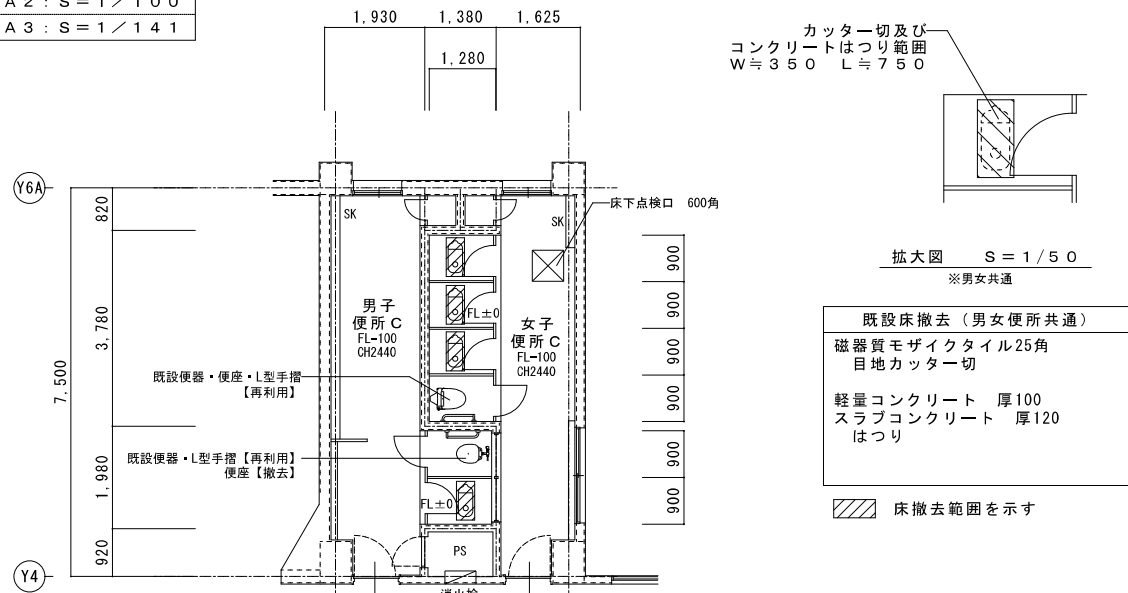

既設床撤去 (男女便所共通)  
磁器質モザイクタイル25角  
目地カッター切  
軽量コンクリート 厚100  
スラブコンクリート 厚120  
はつり

床撤去範囲を示す

男子便所C	
和風便器	1カ所撤去
普通便座	1カ所撤去
紙巻器	2カ所撤去
既設便器	1カ所再利用
既設L型手摺	1カ所再利用
トイレブース	改修
扉反転	1カ所
取っ手交換	2カ所

女子便所C	
和風便器	3カ所撤去
紙巻器	4カ所撤去
既設便器 (便座共)	1カ所再利用
既設L型手摺	1カ所再利用
トイレブース	撤去

既設ブース (男子便所)  
ポリエステル化粧合板フラッシュパネル 厚40  
巾木タイプ (SUS)、ラバトリヒンジ  
スライドラッチ、頭つなぎ (SUS)  
ブース : H1870、扉 : H1750

既設ブース (女子便所)  
ポリエステル化粧合板フラッシュパネル 厚40  
脚金物、ラバトリヒンジ、スライドラッチ  
戸当り、頭つなぎ (SUS)  
ブース : H1870、扉 : H1750

女子便所展開図  
S = 1 / 50

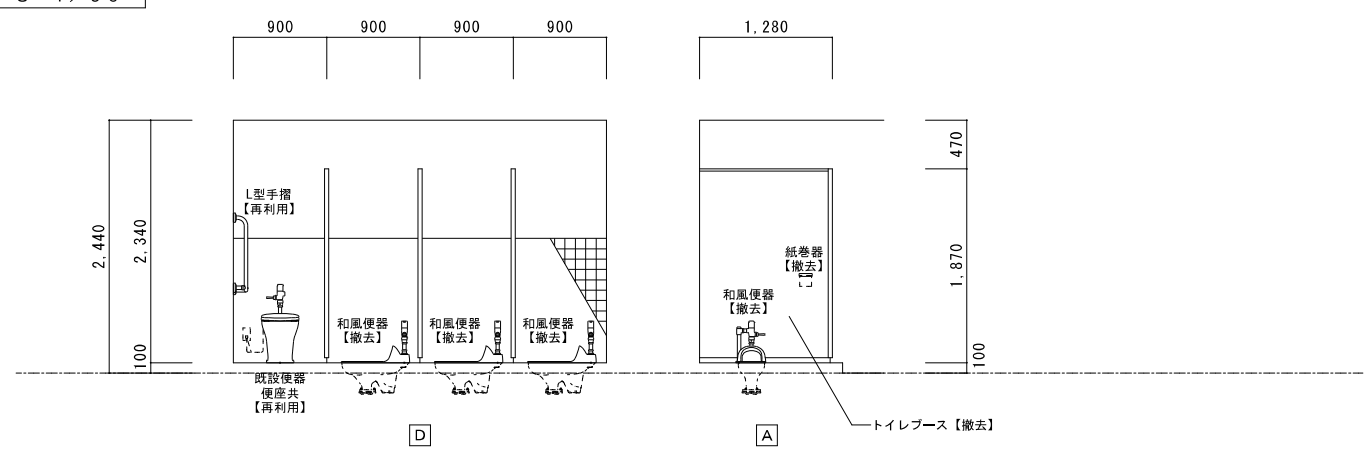

男子便所展開図  
S = 1 / 50

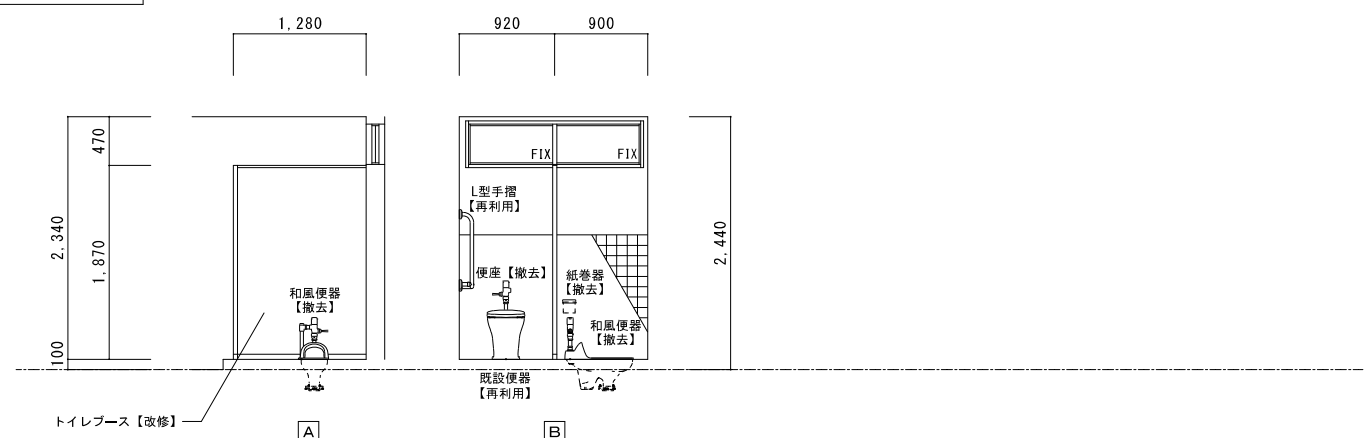

1階 便所C平面図	A2 : S = 1 / 100
改修後	A3 : S = 1 / 141

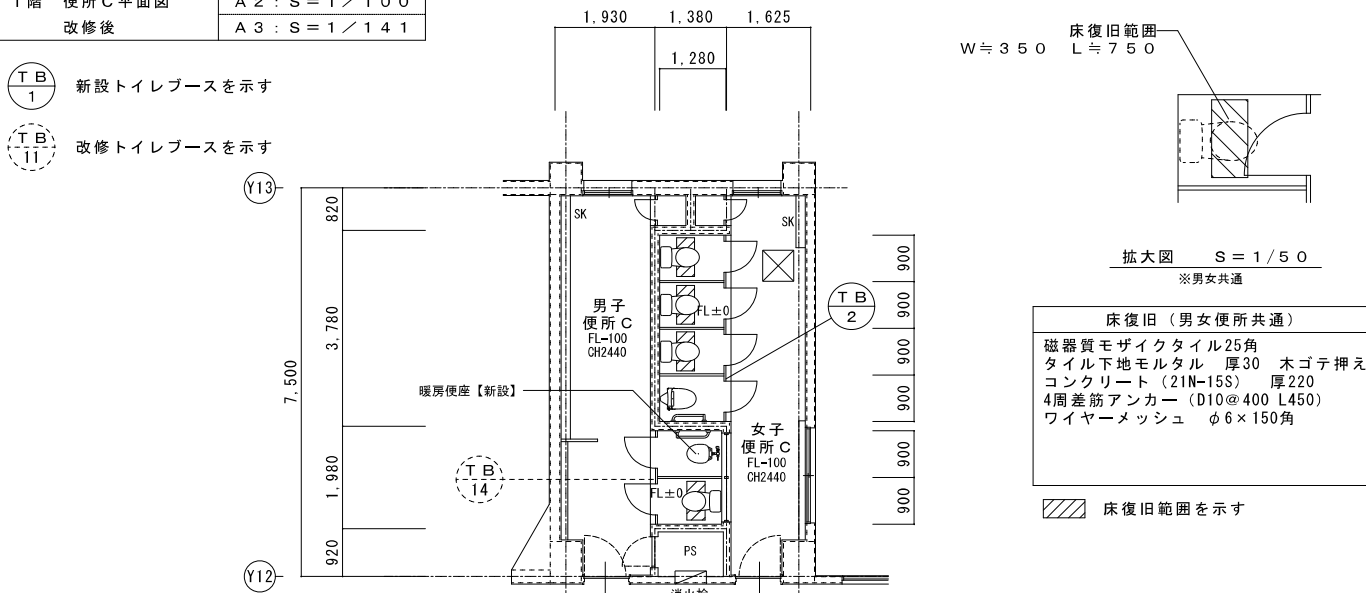

床復旧 (男女便所共通)  
磁器質モザイクタイル25角  
タイル下地モルタル 厚30 木ゴテ押え  
コンクリート (21W-15S) 厚220  
4周差筋アンカー (D10@400 L450)  
ワイヤーメッシュ φ6×150角

床復旧範囲を示す

男子便所C	
洋式便器	1カ所新設 (暖房便座付)
暖房便座	1カ所新設
2連紙巻器	2カ所新設
既設便器	1カ所再利用
既設L型手摺	1カ所再利用
トイレブース	改修
扉反転	1カ所
取っ手交換	2カ所
穴補修	

女子便所C	
洋風便器	3カ所新設 (暖房便座付)
2連紙巻器	4カ所新設
既設便器 (便座共)	1カ所再利用
既設L型手摺	1カ所再利用
トイレブース	新設

女子便所展開図  
S = 1 / 50

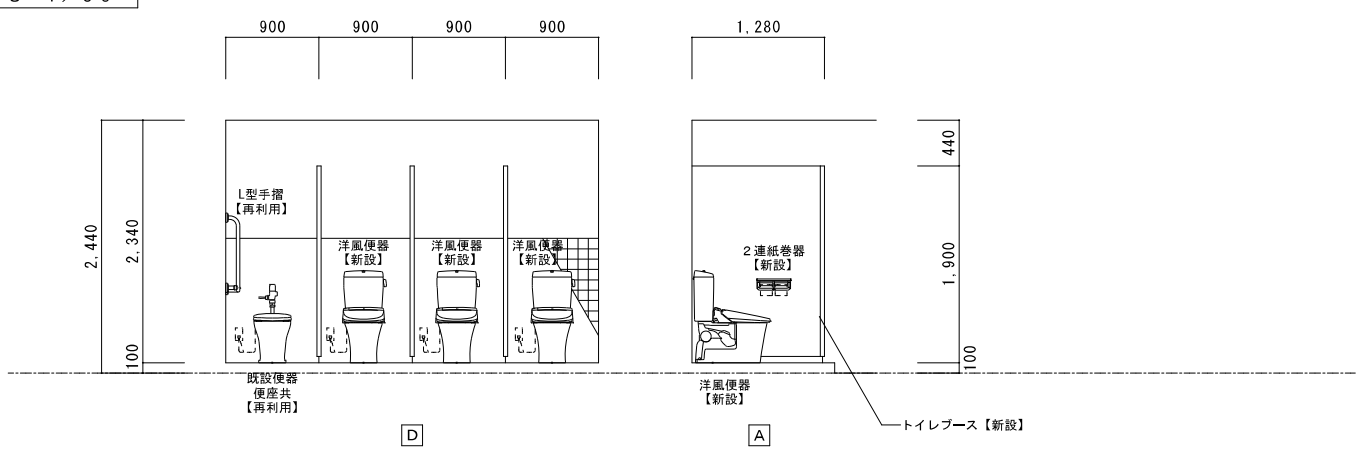

男子便所展開図  
S = 1 / 50

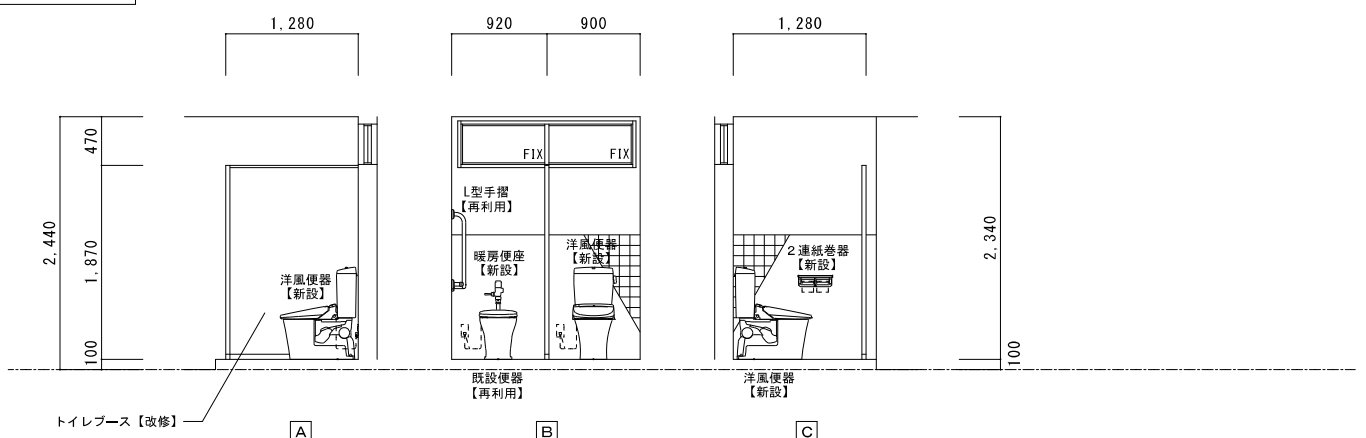

2階 便所A平面図	A2 : S = 1 / 100
現況	A3 : S = 1 / 141

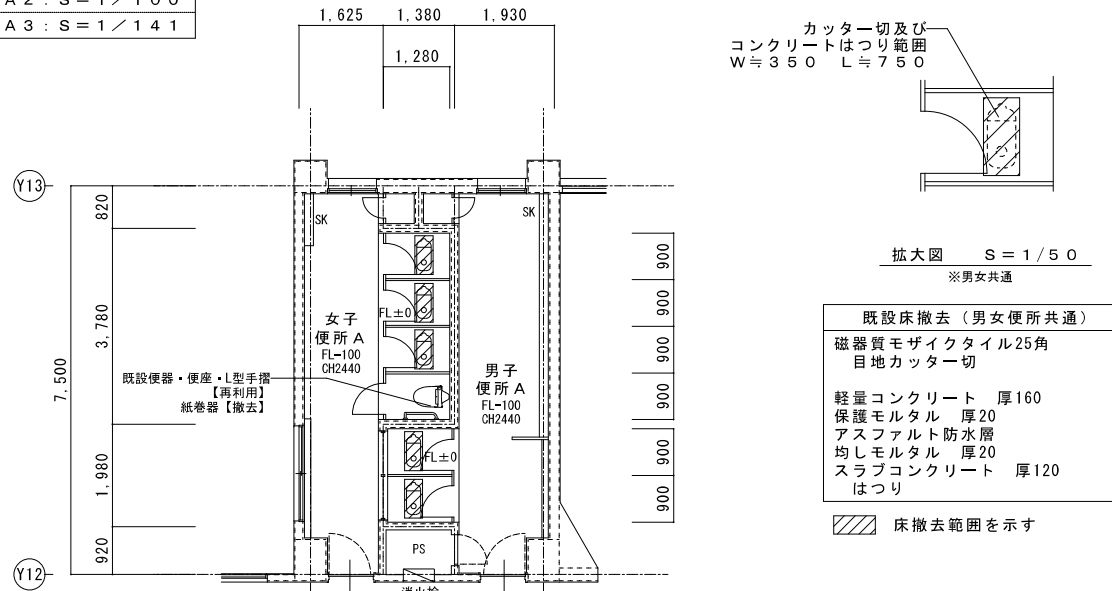

既設床撤去 (男女便所共通)  
磁器質モザイクタイル25角  
目地カッター切  
軽量コンクリート 厚160  
保護モルタル 厚20  
アスファルト防水層  
均しモルタル 厚20  
スラブコンクリート 厚120  
はつり

床撤去範囲を示す

**女子便所 A**  
和風便器 3カ所撤去  
紙巻器 4カ所撤去  
既設便器 (便座共) 1カ所再利用  
既設L型手摺 1カ所再利用  
トイレブース 撤去

**男子便所 A**  
和風便器 2カ所撤去  
紙巻器 2カ所撤去  
トイレブース 改修  
扉反転 2カ所  
取っ手交換 2カ所

既設ブース (女子便所)  
ポリエステル化粧板フラッシュパネル 厚40  
脚金物、ラバトリヒンジ、スライドラッチ  
戸当り、頭つなぎ (SUS)  
ブース : H1870、扉 : H1750

既設ブース (男子便所)  
ポリエステル化粧板フラッシュパネル 厚40  
巾木タイプ (SUS)、ラバトリヒンジ  
スライドラッチ、頭つなぎ (SUS)  
ブース : H1870、扉 : H1750

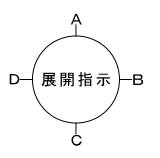

女子便所展開図  
S = 1 / 50

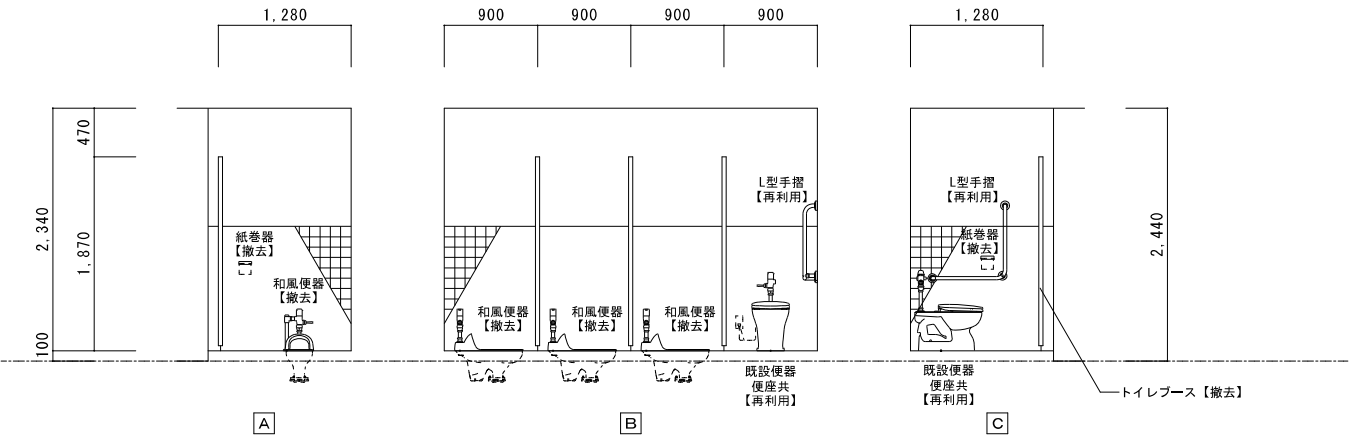

男子便所展開図  
S = 1 / 50

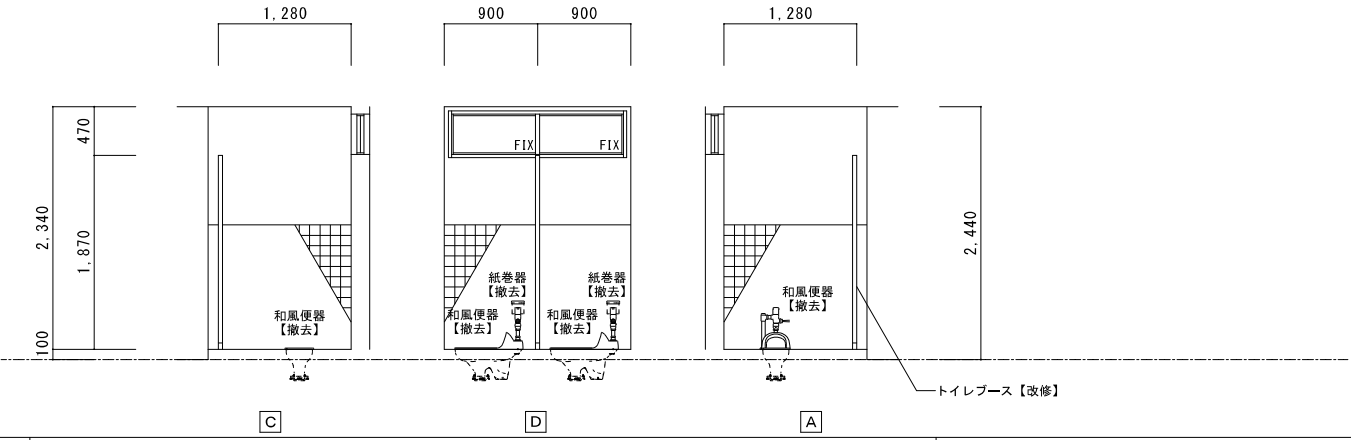

2階 便所A平面図	A2 : S = 1 / 100
改修後	A3 : S = 1 / 141

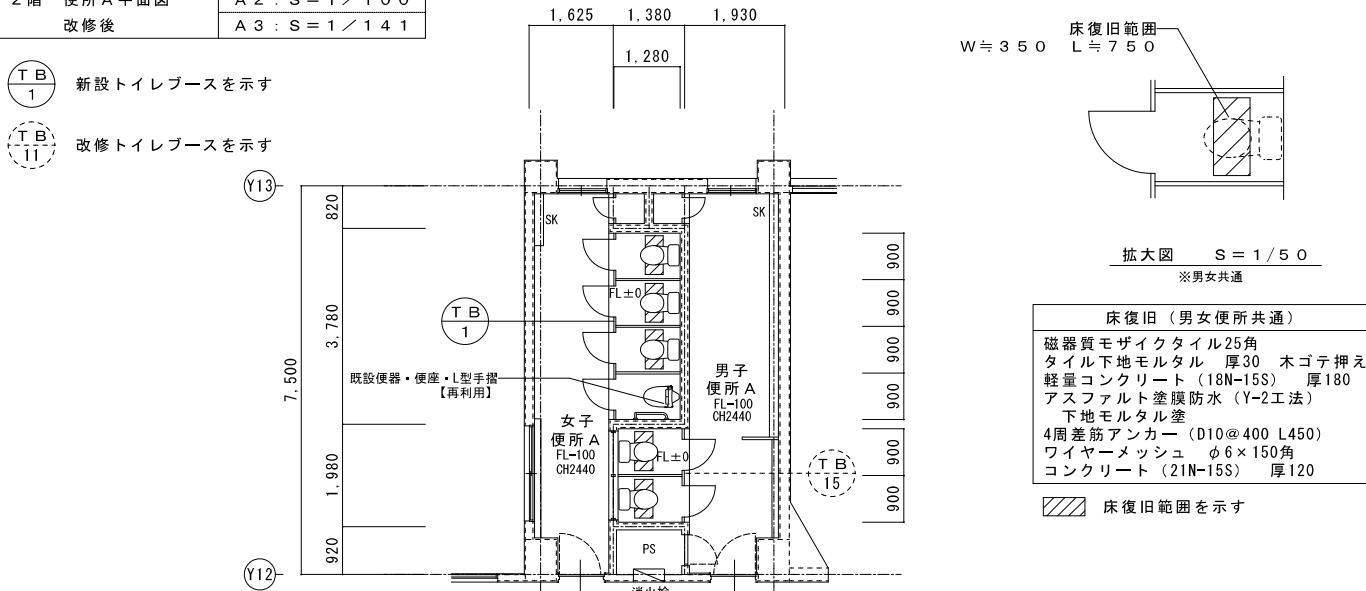

床復旧 (男女便所共通)  
磁器質モザイクタイル25角  
タイル下地モルタル 厚30 木ゴテ押え  
軽量コンクリート (18N-15S) 厚180  
アスファルト塗膜防水 (Y-2工法)  
下地モルタル塗  
4周差筋アンカー (D10@400 L450)  
ワイヤーメッシュ φ6×150角  
コンクリート (21N-15S) 厚120

床復旧範囲を示す

**女子便所 A**  
洋風便器 3カ所新設  
(暖房便座付)  
2連紙巻器 4カ所新設  
既設便器 (便座共) 1カ所再利用  
既設L型手摺 1カ所再利用  
トイレブース 新設

**男子便所 A**  
洋風便器 2カ所新設  
(暖房便座付)  
2連紙巻器 2カ所新設  
トイレブース 改修  
扉反転 2カ所  
取っ手交換 2カ所  
穴補修

女子便所展開図  
S = 1 / 50

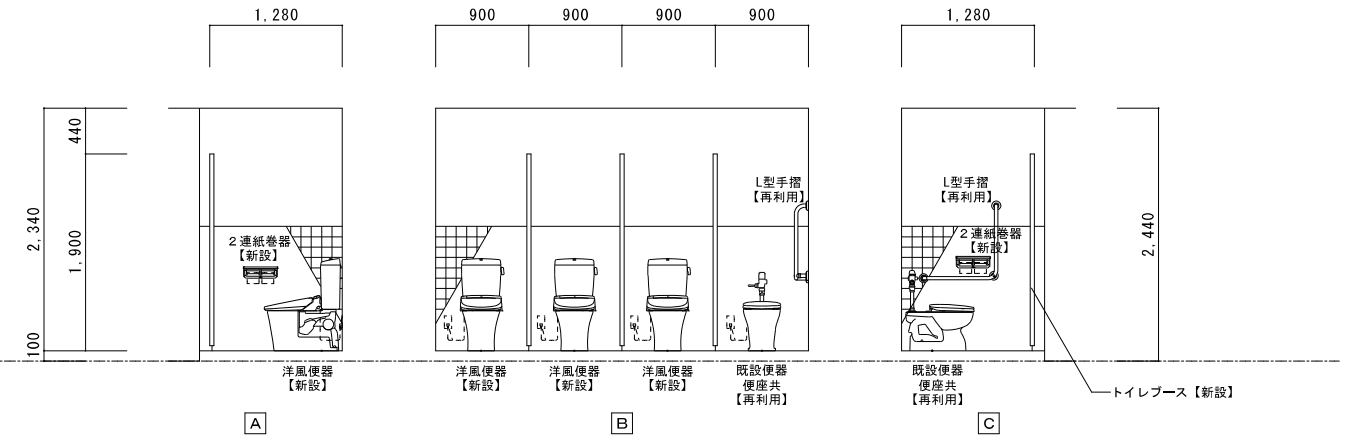

男子便所展開図  
S = 1 / 50

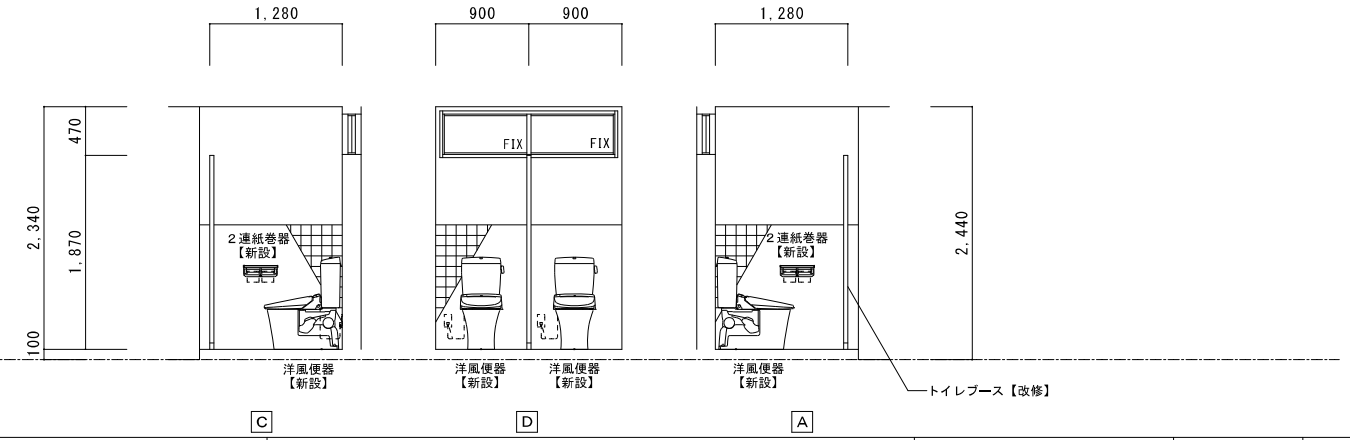



2階 便所C平面図	A2 : S = 1 / 100
現況	A3 : S = 1 / 141

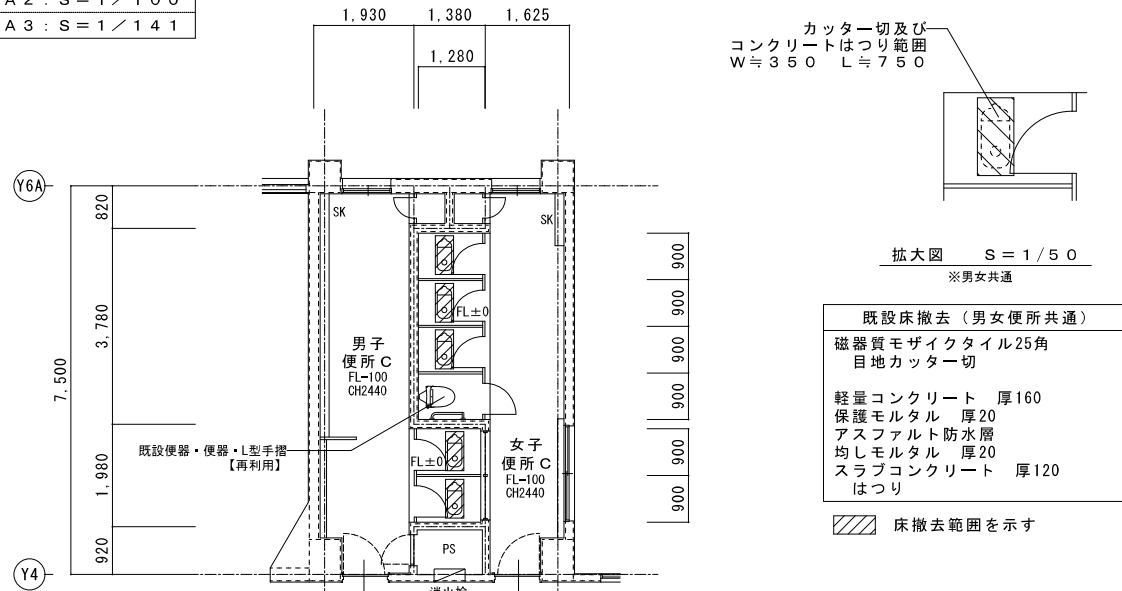

既設床撤去 (男女便所共通)  
 磁器質モザイクタイル25角  
 目地カッター切  
 軽量コンクリート 厚160  
 保護モルタル 厚20  
 アスファルト防水層  
 均しモルタル 厚20  
 スラブコンクリート 厚120  
 はつり

床撤去範囲を示す

男子便所C  
 和風便器 2カ所撤去  
 紙巻器 2カ所撤去  
 トイレブース 撤去

女子便所C  
 和風便器 3カ所撤去  
 紙巻器 4カ所撤去  
 既設便器 (便座共) 1カ所再利用  
 既設L型手摺 1カ所再利用  
 トイレブース 撤去

既設ブース (男子便所)  
 ポリエステル化粧合板フラッシュパネル 厚40  
 巾木タイプ (SUS)、ラバトリヒンジ  
 スライドラッチ、頭つなぎ (SUS)  
 ブース: H1870、扉: H1750

既設ブース (女子便所)  
 ポリエステル化粧合板フラッシュパネル 厚40  
 脚金物、ラバトリヒンジ、スライドラッチ  
 戸当り、頭つなぎ (SUS)  
 ブース: H1870、扉: H1750

女子便所展開図  
 S = 1 / 50

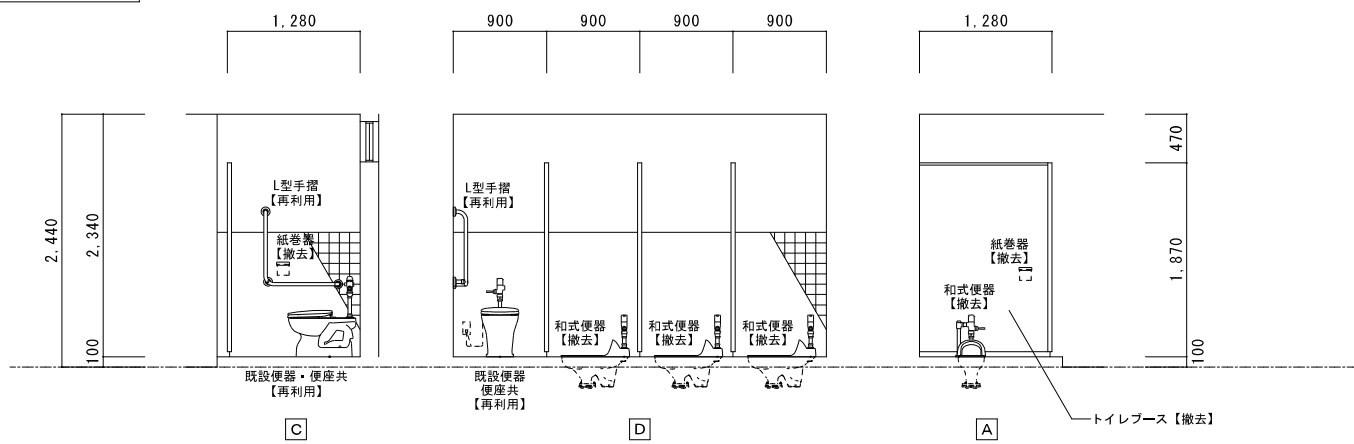

男子便所展開図  
 S = 1 / 50

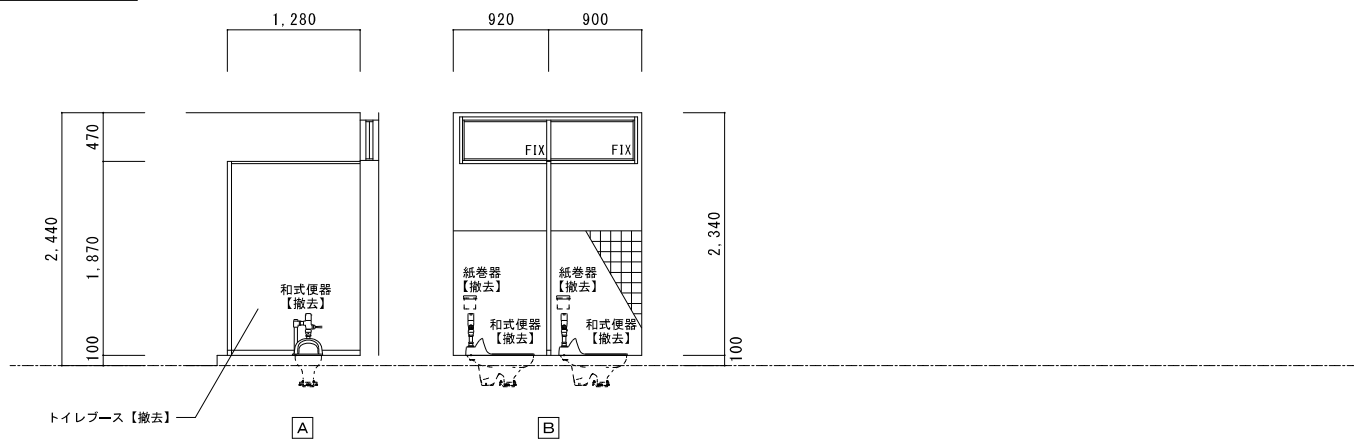

2階 便所C平面図	A2 : S = 1 / 100
改修後	A3 : S = 1 / 141

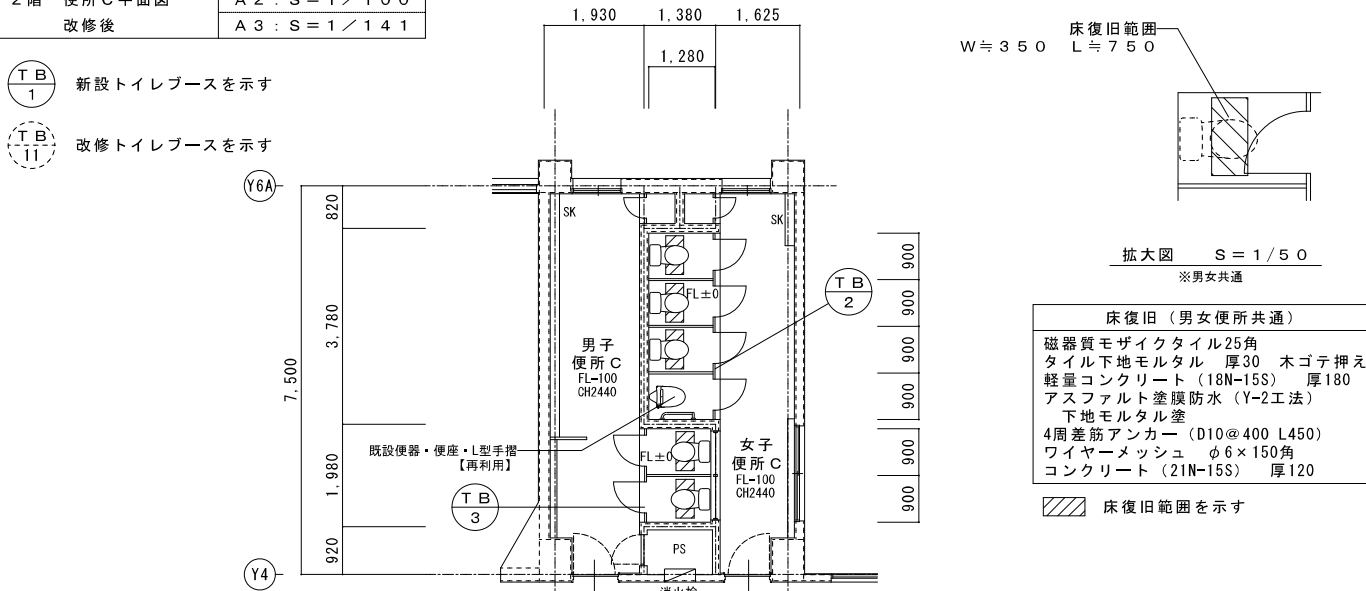

床復旧 (男女便所共通)  
 磁器質モザイクタイル25角  
 タイル下地モルタル 厚30 木ゴテ押え  
 軽量コンクリート (18N-15S) 厚180  
 アスファルト塗膜防水 (Y-2工法)  
 下地モルタル塗  
 4周差筋アンカー (D10@400 L450)  
 ワイヤーマッシュ φ6×150角  
 コンクリート (21N-15S) 厚120

床復旧範囲を示す

男子便所C  
 洋風便器 2カ所新設 (暖房便座)  
 2連紙巻器 2カ所新設  
 トイレブース 新設

女子便所C  
 洋風便器 3カ所新設 (暖房便座)  
 2連紙巻器 4カ所新設  
 既設便器 (便座共) 1カ所再利用  
 既設L型手摺 1カ所再利用  
 トイレブース 新設

女子便所展開図  
 S = 1 / 50

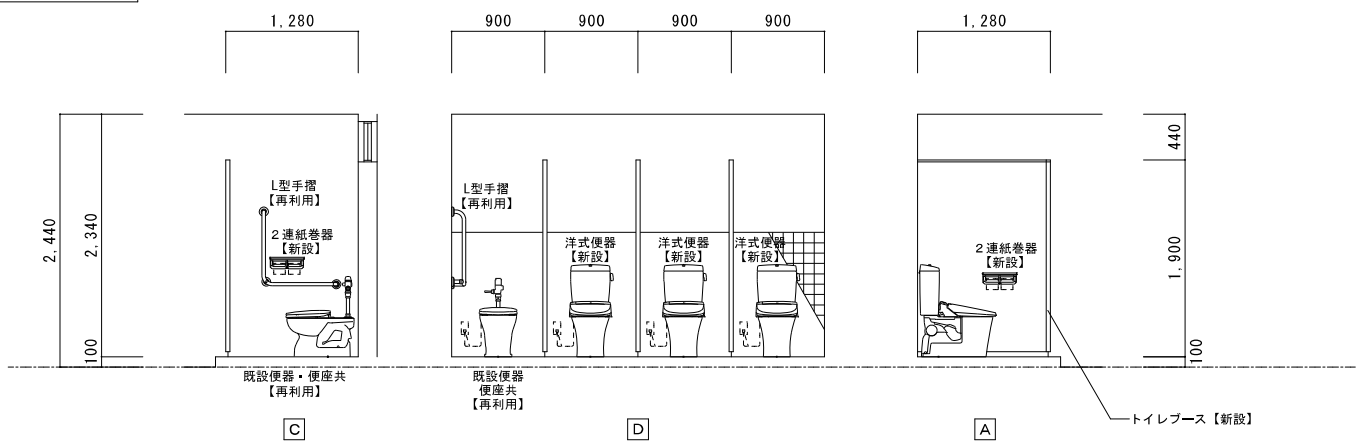

男子便所展開図  
 S = 1 / 50

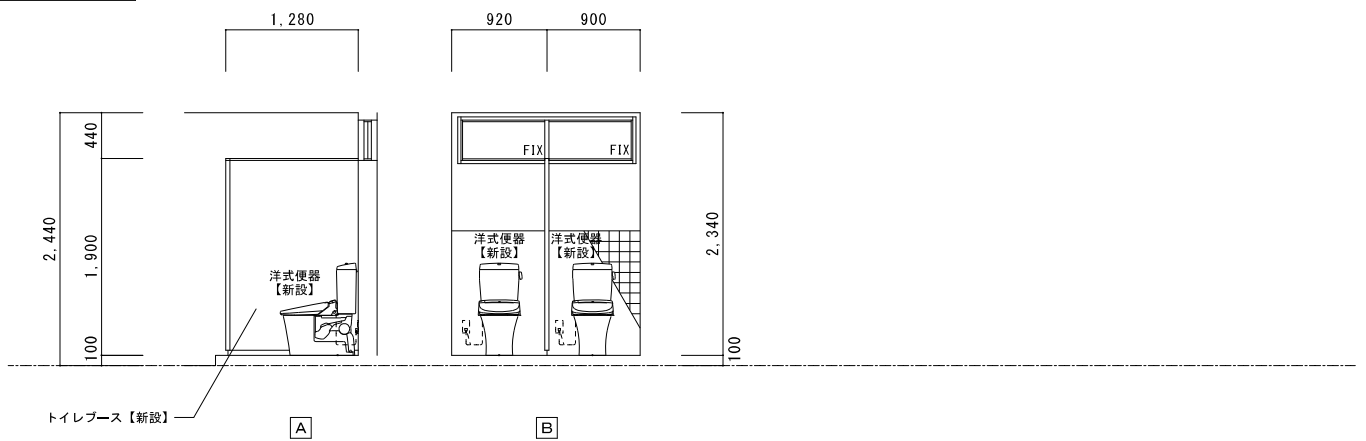

3階 便所A平面図 現況	A2 : S = 1 / 100
	A3 : S = 1 / 141

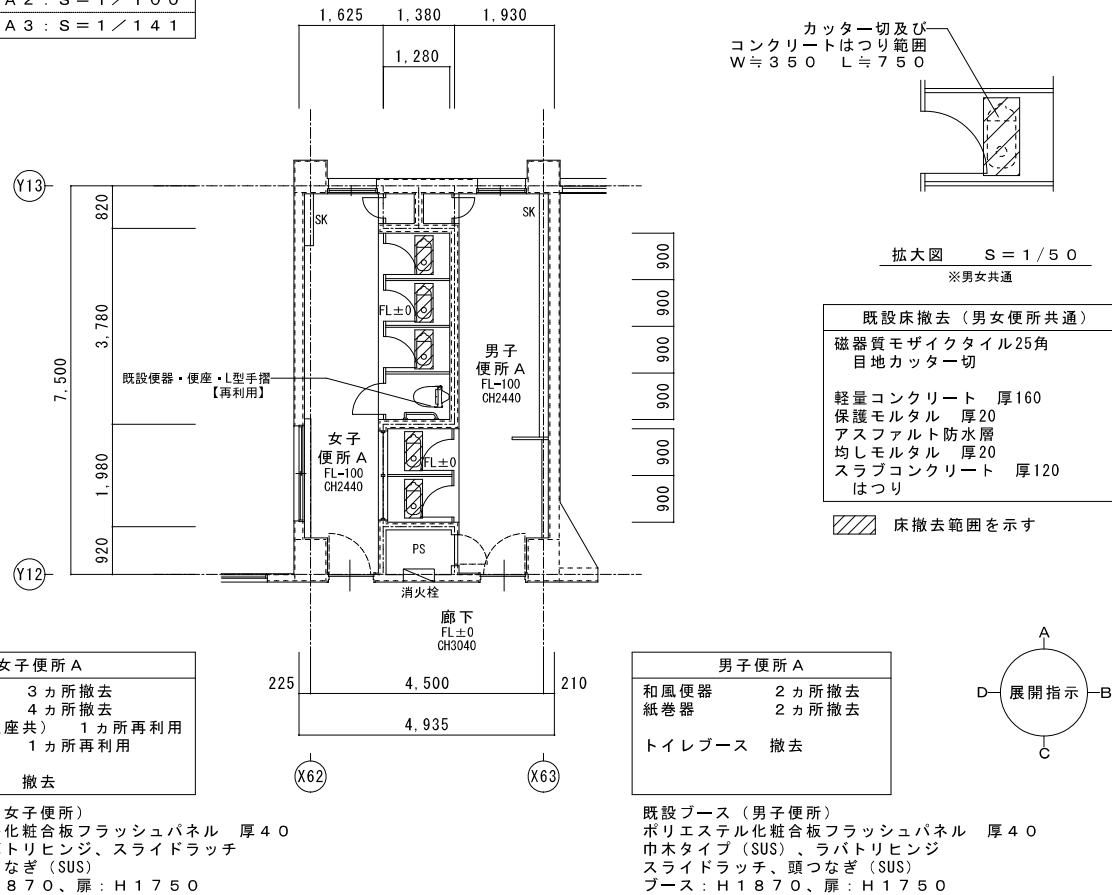

3階 便所A平面図 改修後	A2 : S = 1 / 100
	A3 : S = 1 / 141

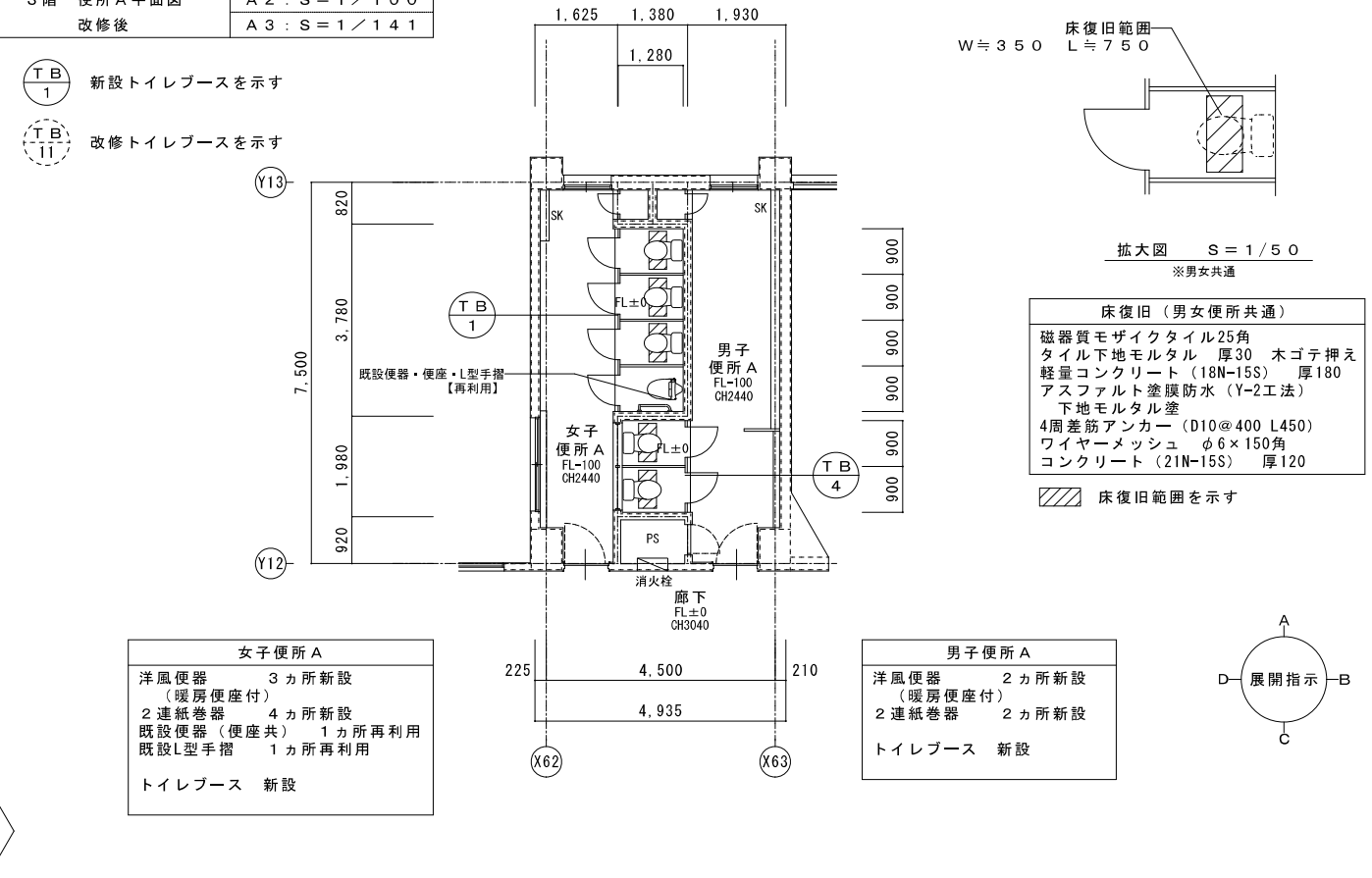

女子便所展開図  
S = 1 / 50

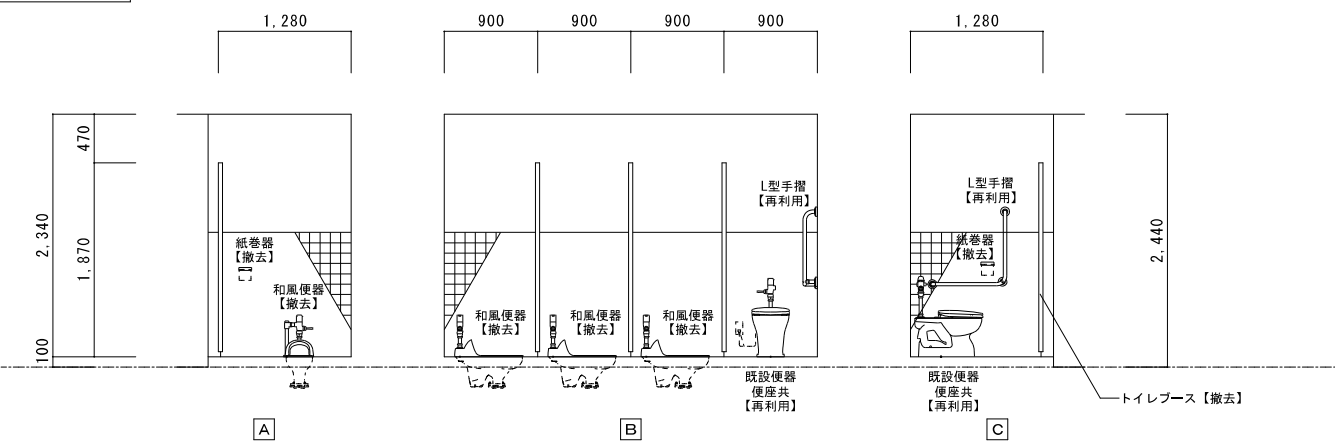

男子便所展開図  
S = 1 / 50

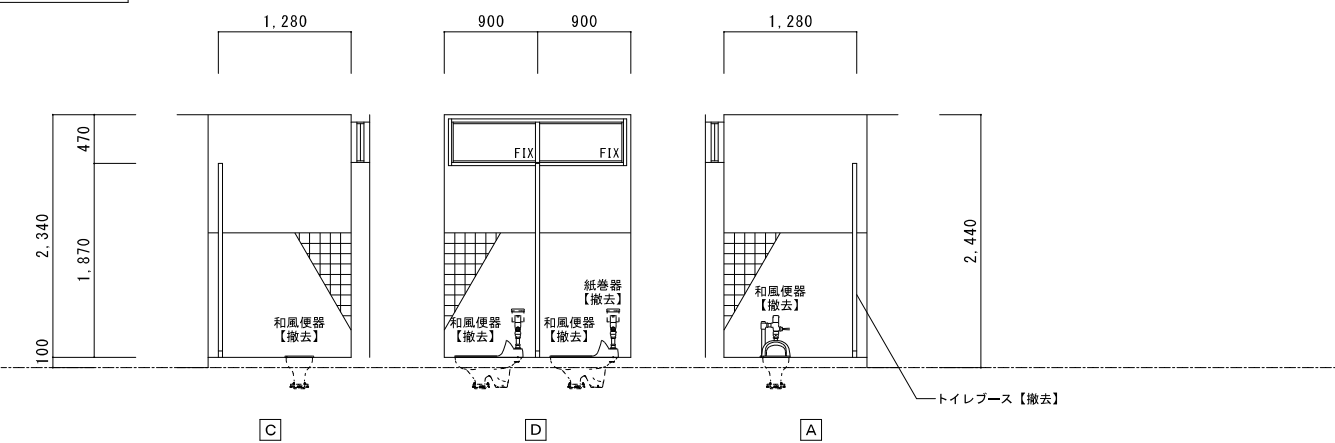

女子便所展開図  
S = 1 / 50

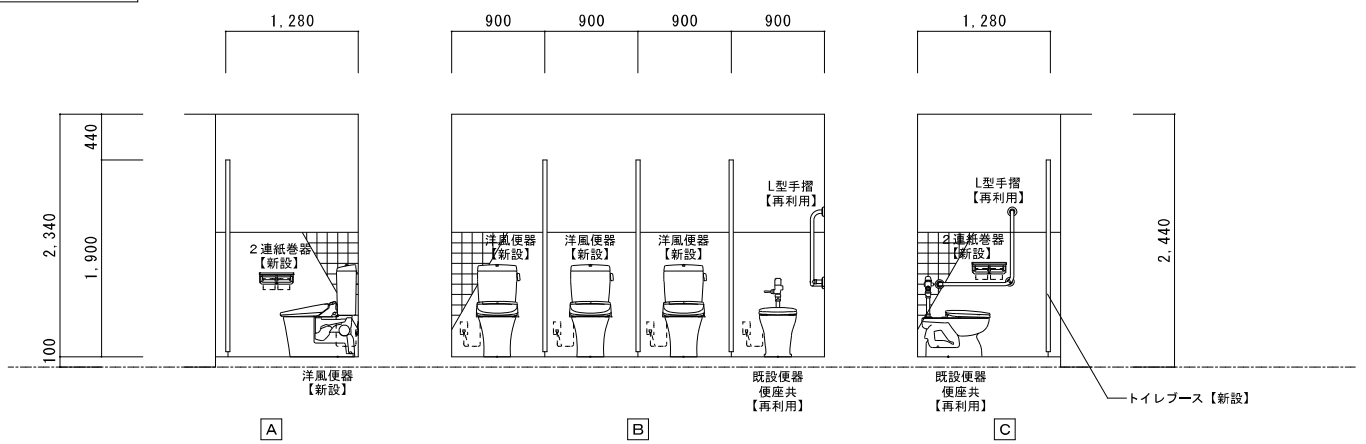

男子便所展開図  
S = 1 / 50

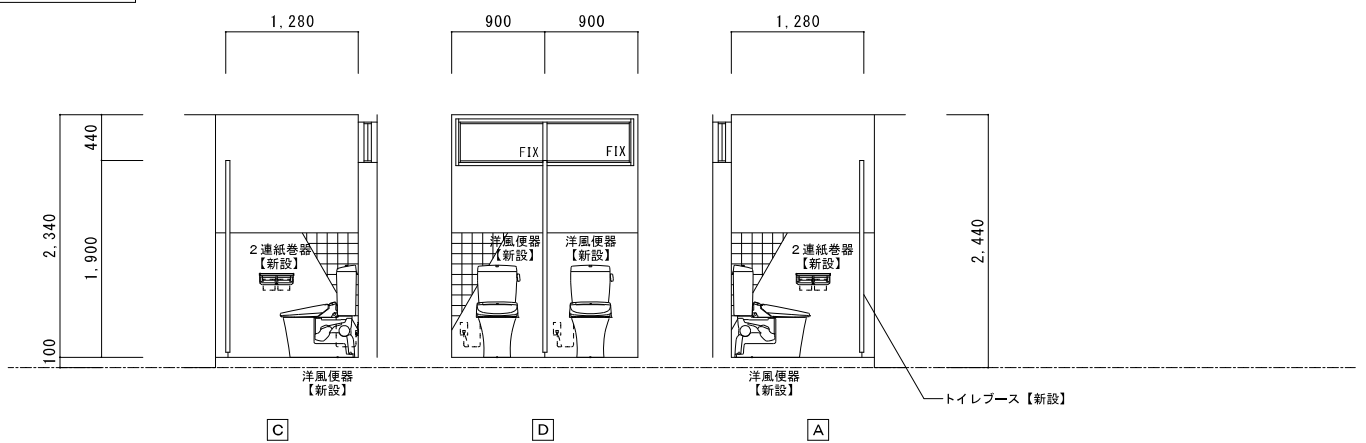

特記	工事名	北中学校生徒用トイレ及び多目的トイレ整備工事		 白鳳アーキテック 株式会社	1級建築士事務所 登録(三重1-1987号) 〒518-0752 三重県名張市蔵持町原出776-3 TEL 0595-48-6066 FAX 0595-48-6067 E-mail h.a.t@tuba.on.ne.jp	承認  管理建築士 印 1級 256630号 監査 教司
	図名	3階 便所 A 現況・改修後	図番 A2 : 1 / 100・50 A3 : 1 / 141・71			

3階 便所B平面図	A2 : S = 1 / 100
現況	A3 : S = 1 / 141

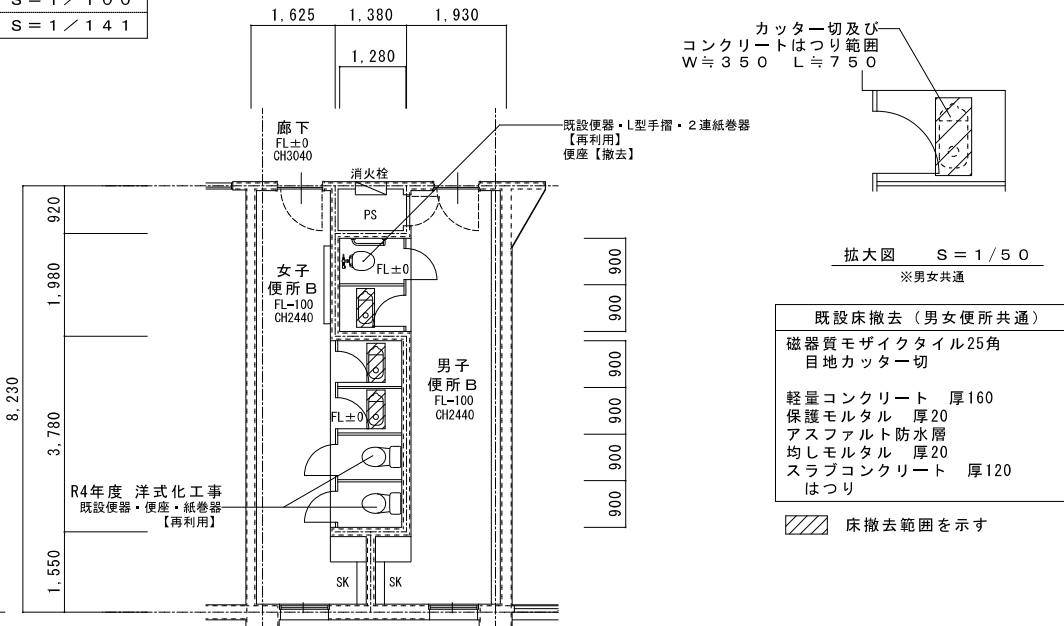

女子便所B	
和風便器	2カ所撤去
紙巻器	2カ所撤去
既設便器 (便座共)	2カ所再利用
紙巻器	2カ所再利用
トイレブース	撤去

既設ブース (女子便所)  
ポリエステル化粧合板フラッシュパネル 厚40  
脚金物、ラバトリヒンジ、スライドラッチ  
戸当り、頭つなぎ (SUS)  
ブース : H1870、扉 : H1750

男子便所B	
和式便器	1カ所撤去
普通便座	1カ所撤去
紙巻器	1カ所撤去
既設便器	1カ所再利用
既設L型手摺	1カ所再利用
紙巻器	1カ所再利用

トイレブース 改修  
扉反転 1カ所  
取っ手交換 1カ所

既設ブース (男子便所)  
ポリエステル化粧合板フラッシュパネル 厚40  
巾木タイプ (SUS)、ラバトリヒンジ  
スライドラッチ、頭つなぎ (SUS)  
ブース : H1870、扉 : H1750

女子便所展開図  
S = 1 / 50

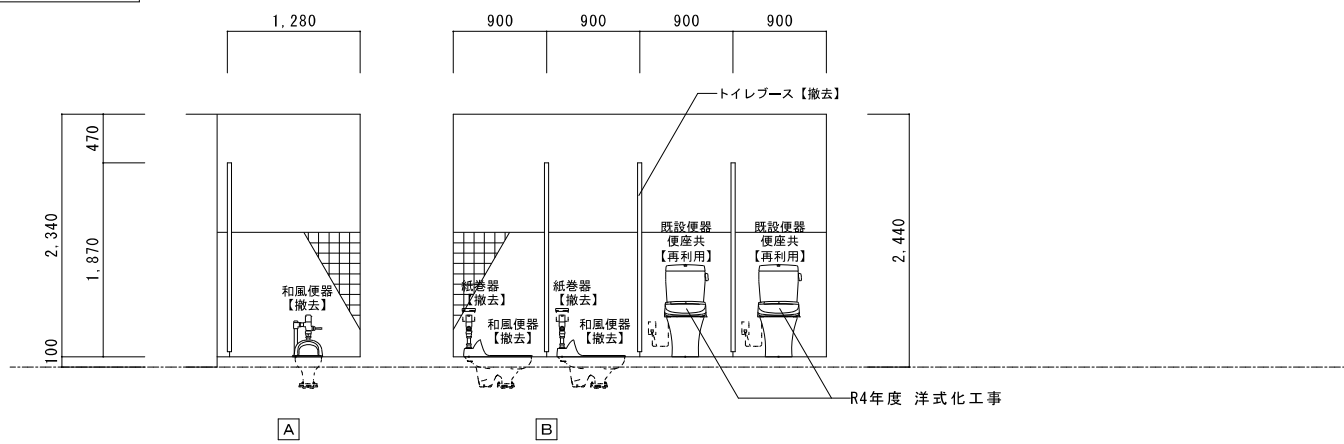

男子便所展開図  
S = 1 / 50

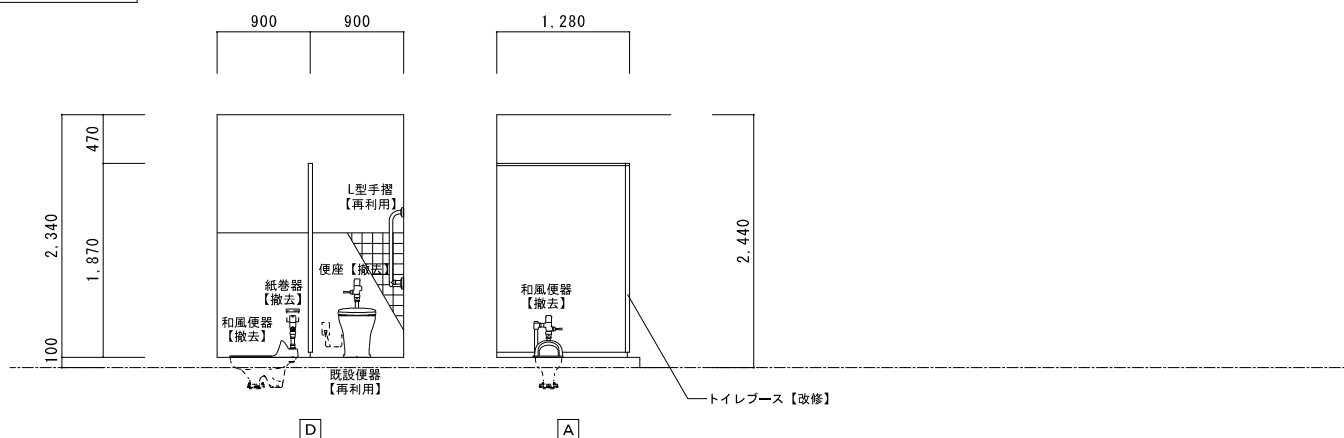

3階 便所B平面図	A2 : S = 1 / 100
改修後	A3 : S = 1 / 141

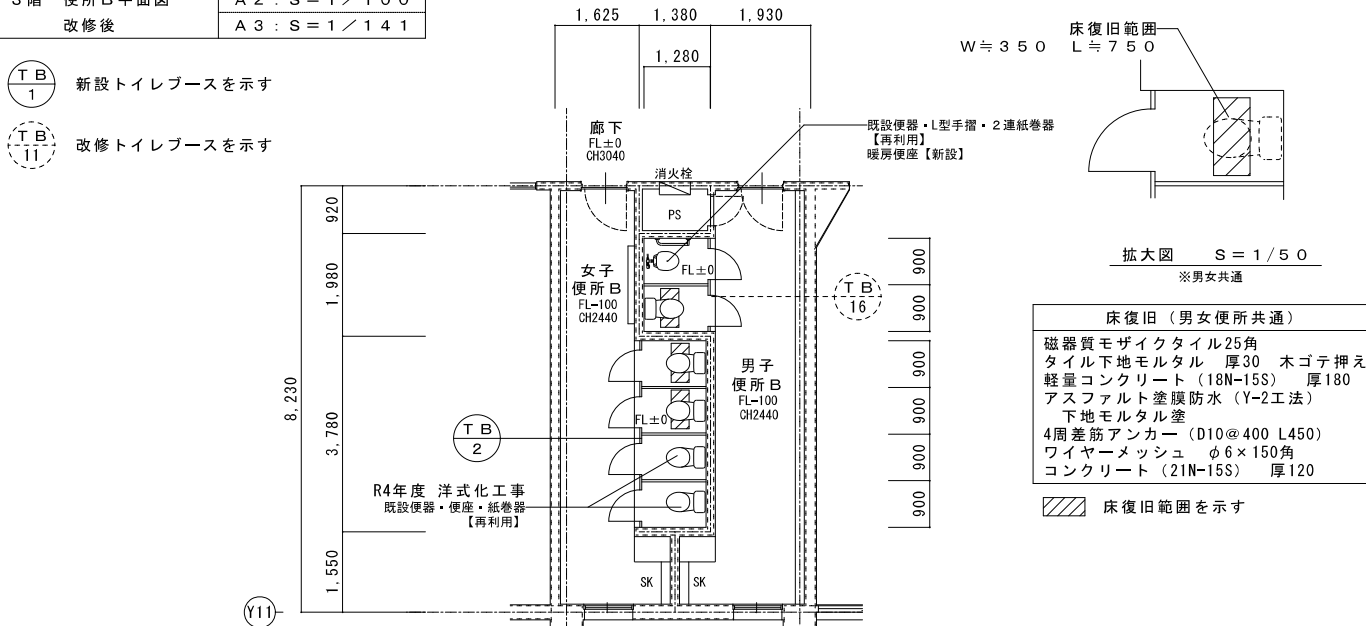

女子便所B	
洋風便器	2カ所新設
(暖房便座付)	
2連紙巻器	2カ所新設
既設便器 (便座共)	2カ所再利用
紙巻器	2カ所再利用
トイレブース	新設

既設ブース (女子便所)  
ポリエステル化粧合板フラッシュパネル 厚40  
脚金物、ラバトリヒンジ、スライドラッチ  
戸当り、頭つなぎ (SUS)  
ブース : H1870、扉 : H1750

男子便所B	
洋風便器	1カ所新設
(暖房便座付)	
暖房便座	1カ所新設
2連紙巻器	1カ所新設
既設便器	1カ所再利用
既設L型手摺	1カ所再利用
紙巻器	1カ所再利用

トイレブース 改修  
扉反転 1カ所  
取っ手交換 1カ所  
穴補修

女子便所展開図  
S = 1 / 50

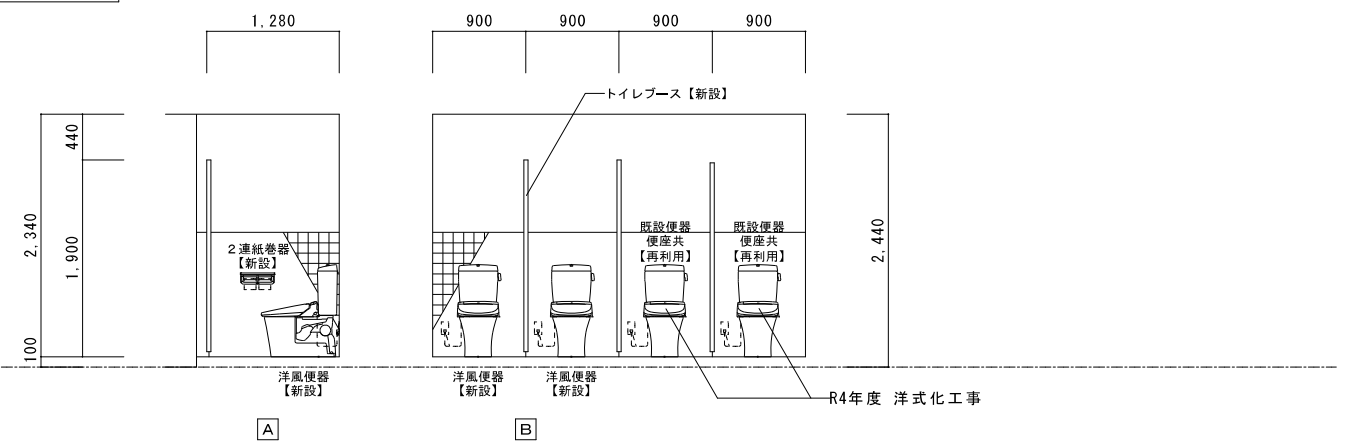

男子便所展開図  
S = 1 / 50

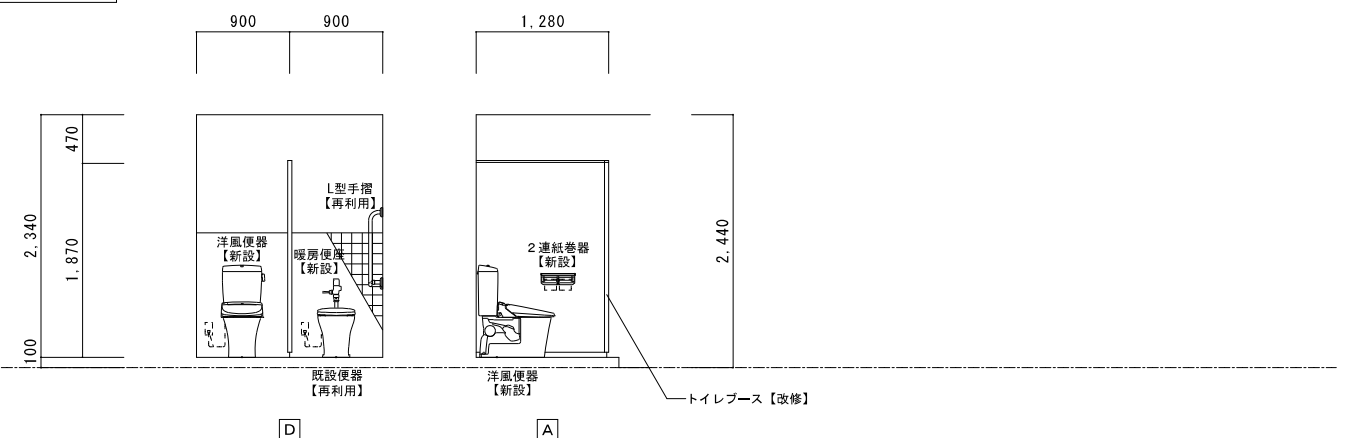

特記	工事名 北中学校生徒用トイレ及び多目的トイレ整備工事	図名 3階 便所B 現況・改修後	縮尺 A2 : 1 / 100・50 A3 : 1 / 141・71	図番 A-21	 白鳳アーキテック 株式会社	1級建築士事務所 登録(三重1-1987号) 〒518-0752 三重県名張市藤持町原出776-3 TEL 0595-48-6066 FAX 0595-48-6067 E-mail h.a.t@tuba.on.ne.jp	承認  管理建築士 1級 256630号 監査 教司	2023/03/24 
----	-------------------------------	------------------------	--	------------	-------------------	---	--	----------------



**建 具 表 S = 1 / 5 0**

記号・数量	T B - 1	1 - 3 階女子便所 A	3	T B - 2	2・3 階女子便所 B 1・2 階女子便所 C	4	T B - 3	2 階男子便所 B・C	2
姿 図									
建 具	トイレブース			トイレブース			トイレブース		
硝 子	-			-			-		
備 考	ポリエステル樹脂化粧板仕上			ポリエステル樹脂化粧板仕上			ポリエステル樹脂化粧板仕上		
金 物	ドアエッジ・戸当りエッジ・壁レール・笠木：アルミ製、脚金物：ステンレス製 HL 戸当り金具、表示付スライドラッチ、ラバトリヒンジ			ドアエッジ・戸当りエッジ・壁レール・笠木：アルミ製、脚金物：ステンレス製 HL 戸当り金具、表示付スライドラッチ、ラバトリヒンジ			ドアエッジ・戸当りエッジ・壁レール・笠木：アルミ製、脚金物：ステンレス製 HL 戸当り金具、表示付スライドラッチ、ラバトリヒンジ		
見 込	40			40			40		
記号・数量	T B - 4	3 階男子便所 A	1						
姿 図									
建 具	トイレブース								
硝 子	-								
備 考	ポリエステル樹脂化粧板仕上								
金 物	ドアエッジ・戸当りエッジ・壁レール・笠木：アルミ製、脚金物：ステンレス製 HL 戸当り金具、表示付スライドラッチ、ラバトリヒンジ								
見 込	40								
記号・数量	LSD- 1	多目的便所	1	LSD- 2	倉庫	1			
姿 図									
建 具	軽量ハンガードア 手動 戸袋なし納まり			軽量鋼製ドア					
硝 子	型板ガラス 厚4			-					
備 考	化粧鋼板仕上 厚0.6 枠：スチール 厚1.6 焼付塗装、点検カバー：スチール 厚1.2 焼付塗装			化粧鋼板仕上 厚0.6 枠：亜鉛メッキ鋼板 厚1.6 焼付塗装					
金 物	ハンガーローラー、表示付シリンダー錠、大型サムターン、引き棒：SUS L=600 自閉ストッパー、アルミガラリ			丁番、レバーハンドル、シリンダー錠、ドアクローザー 番指：SUS HL					
見 込	扉：40			扉：40					

※ 現地を十分に確認の上微調整のこと

工事名 北中学校生徒用トイレ及び多目的トイレ整備工事

図名 建 具 表

縮尺 A 2 : 1 / 5 0  
A 3 : 1 / 7 1

図番番号 A - 2 2



1級建築士事務所 登録(三重1-1987号)  
〒518-0752 三重県名張市龍持町原出776-3  
TEL 0595-48-6066 FAX 0595-48-6067  
E-mail h.a.t@tuba.onn.ne.jp

承認



管理建築士  
1級 256630号  
倉室 敬司

印



図面提出日 2023/03/24

# 建 具 表 S = 1 / 5 0

記号・数量	T B - 1 1	1階男子便所 A	1	T B - 1 2	1階男子便所 B	1	T B - 1 3	1階女子便所 B	1		
姿 図											
	建 具	トイレブース		トイレブース		トイレブース					
	硝 子	-		-		-		-		-	
	備 考	ポリエステル化粧合板フラッシュパネル 巾木タイプ		金具変更後の穴をビス等で穴埋めとする		ポリエステル化粧合板フラッシュパネル 巾木タイプ		金具変更後の穴をビス等で穴埋めとする		金具変更後の穴をビス等で穴埋めとする	
	金 物	ドアエッジ・戸当りエッジ・壁レール ・巾木・頭つなぎ・各SUS製 ラバトリヒンジ、戸当り金具、スライドラッチ【撤去】		表示付きスライドラッチ【新設】		ドアエッジ・戸当りエッジ・壁レール・巾木・頭つなぎ：各SUS製 ラバトリヒンジ、戸当り金具 スライドラッチ【撤去】、ドア取っ手【撤去】		表示付きスライドラッチ【新設】		表示付きスライドラッチ【新設】	
見 込	40				40		40		-		
記号・数量	T B - 1 4	1階男子便所 C	1	T B - 1 5	2階男子便所 A	1	T B - 1 6	3階男子便所 B	1		
姿 図											
	建 具	トイレブース		トイレブース		トイレブース					
	硝 子	-		-		-		-		-	
	備 考	ポリエステル化粧合板フラッシュパネル 巾木タイプ		金具変更後の穴をビス等で穴埋めとする		ポリエステル化粧合板フラッシュパネル 巾木タイプ		金具変更後の穴をビス等で穴埋めとする		金具変更後の穴をビス等で穴埋めとする	
	金 物	ドアエッジ・戸当りエッジ・壁レール ・巾木・頭つなぎ・各SUS製 ラバトリヒンジ、戸当り金具、スライドラッチ【撤去】		表示付きスライドラッチ【新設】		ドアエッジ・戸当りエッジ・壁レール ・巾木・頭つなぎ：各SUS製 ラバトリヒンジ、戸当り金具、スライドラッチ【撤去】		表示付きスライドラッチ【新設】		表示付きスライドラッチ【新設】	
見 込	40				40		40		-		

部分詳細図	1階 床撤去・復旧詳細図 S = 1 / 2 0	2・3階 床撤去・復旧詳細図 S = 1 / 2 0
	<p>現 況</p> <p>改 修 後</p>	<p>現 況</p> <p>改 修 後</p>

1階 便所A天井伏図 現況	A2 : S = 1 / 100 A3 : S = 1 / 141
------------------	--------------------------------------

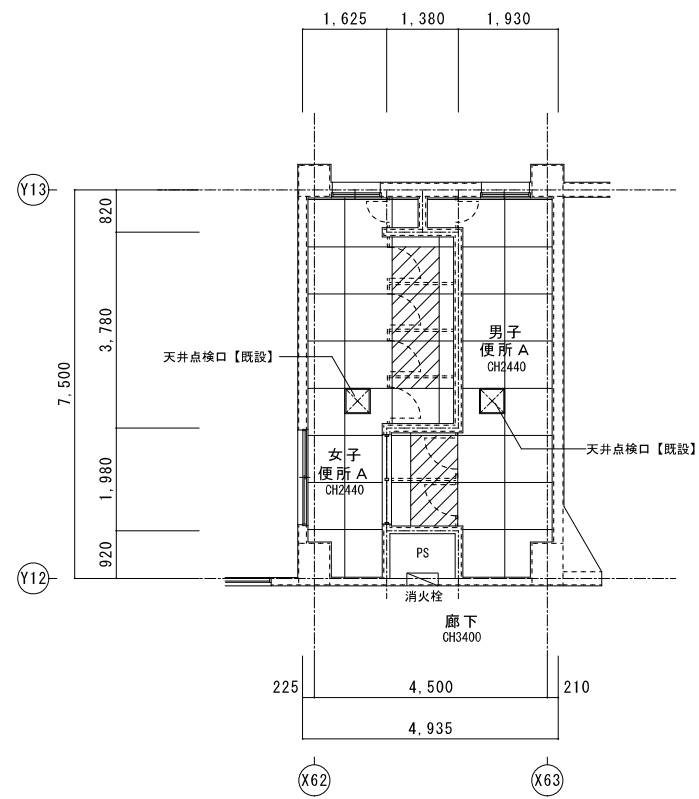

男女便所共通  
 天井：石綿セメントケイ酸カルシウム板 厚6  
 目透し貼、EP塗装  
 【撤去】  
 廻り縁：塩ビ製【撤去】  
 天井撤去範囲を示す

1階 便所A天井伏図 改修後	A2 : S = 1 / 100 A3 : S = 1 / 141
-------------------	--------------------------------------

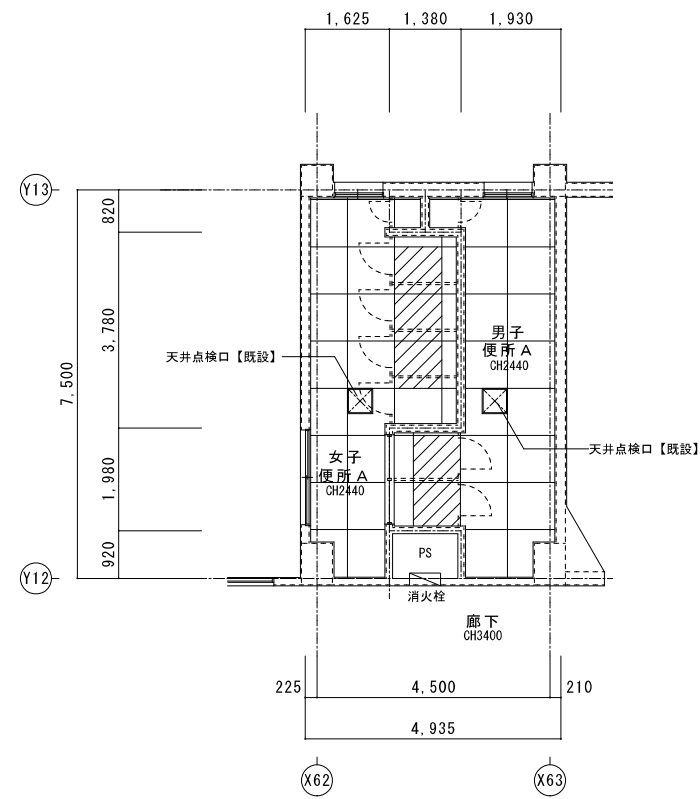

男女便所共通  
 天井：ケイ酸カルシウム板 厚6  
 目透し貼、  
 EP-G塗装（周囲に合わせる）  
 【新設】  
 廻り縁：塩ビ製【新設】  
 天井新設範囲を示す

1階 便所B天井伏図 現況	A2 : S = 1 / 100 A3 : S = 1 / 141
------------------	--------------------------------------

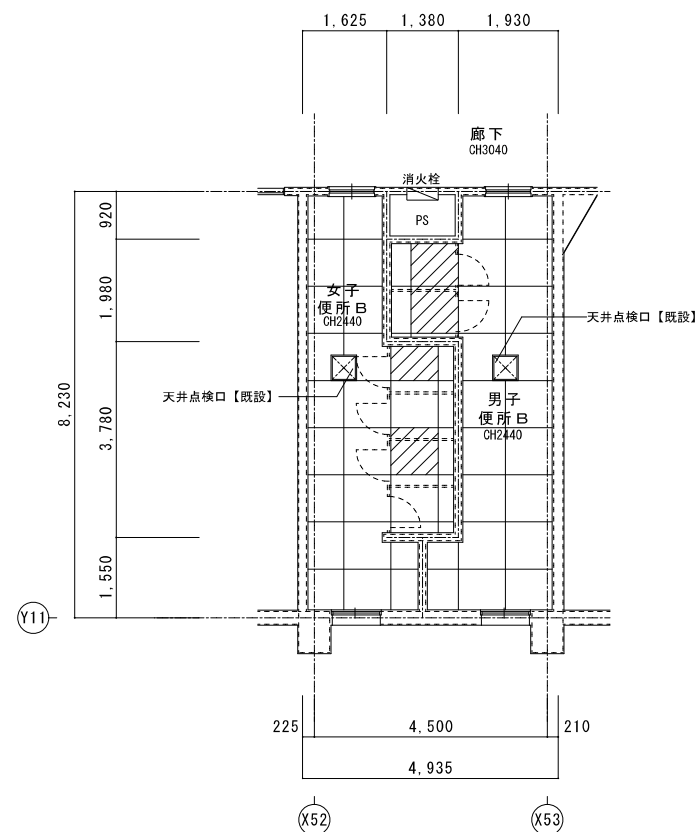

男女便所共通  
 天井：石綿セメントケイ酸カルシウム板 厚6  
 目透し貼、EP塗装  
 【撤去】  
 廻り縁：塩ビ製【撤去】  
 天井撤去範囲を示す

1階 便所B天井伏図 改修後	A2 : S = 1 / 100 A3 : S = 1 / 141
-------------------	--------------------------------------

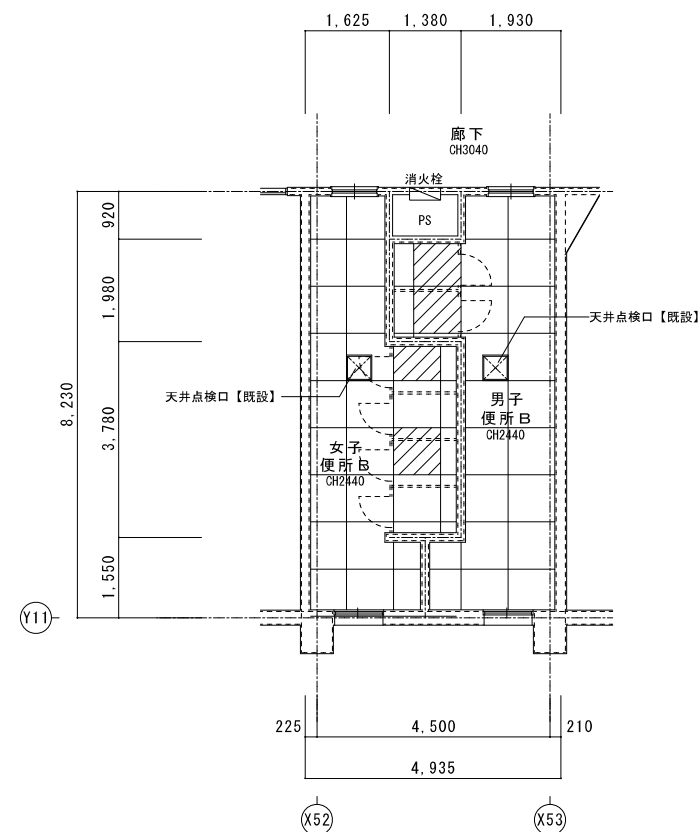

男女便所共通  
 天井：ケイ酸カルシウム板 厚6  
 目透し貼、  
 EP-G塗装（周囲に合わせる）  
 【新設】  
 廻り縁：塩ビ製【新設】  
 天井新設範囲を示す

特記	工事名	北中学校生徒用トイレ及び多目的トイレ整備工事		 白鳳アーキテック 株式会社	1級建築士事務所 登録(三重1-1987号) 〒518-0752 三重県名張市藤持町原出776-3 TEL 0595-48-6066 FAX 0595-48-6067 E-mail h.a.t@tuba.on.ne.jp	承認  2023/03/24	管理建築士 1級 256630号 監査 教司	
	図名	1階 天井伏図(1) 現況・改修後	図番 A2 : 1 / 100 A3 : 1 / 141					

1階 便所C天井伏図 現況	A2 : S = 1 / 100
	A3 : S = 1 / 141

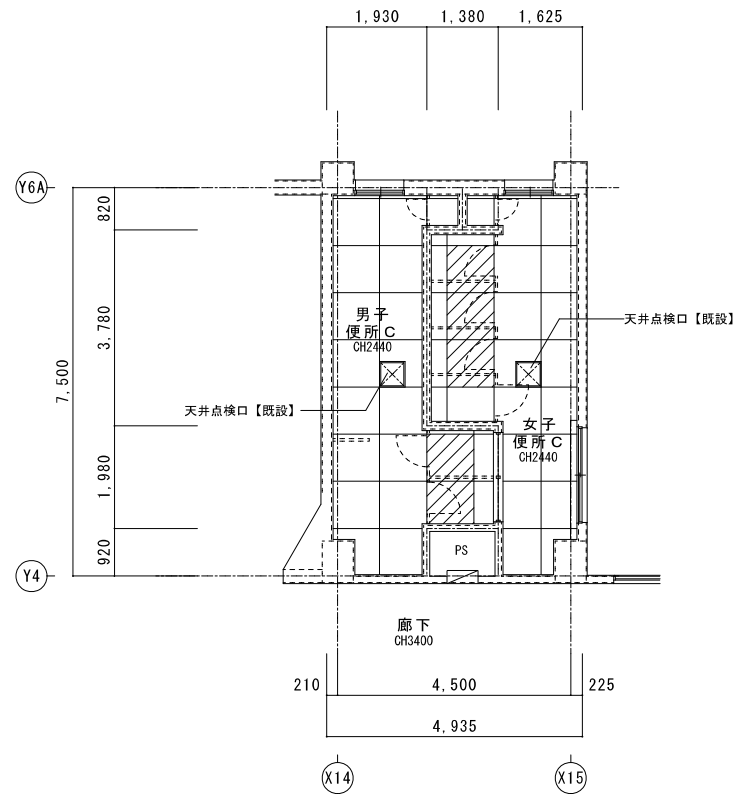

男女便所共通  
 天井：石綿セメントケイ酸カルシウム板 厚6  
 目透し貼、EP塗装  
 【撤去】  
 廻り縁：塩ビ製【撤去】  
 天井撤去範囲を示す

1階 便所C天井伏図 改修後	A2 : S = 1 / 100
	A3 : S = 1 / 141

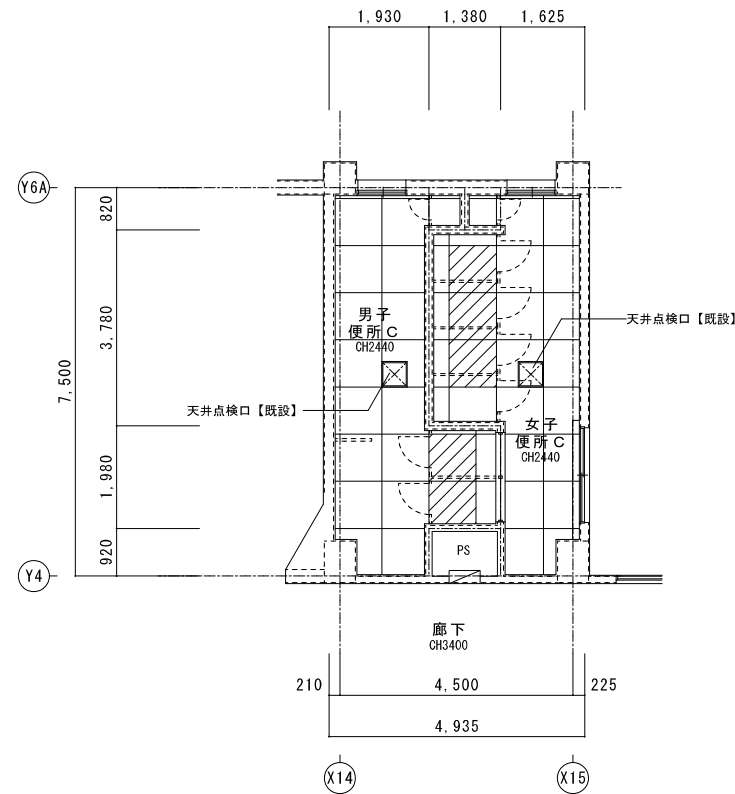

男女便所共通  
 天井：ケイ酸カルシウム板 厚6  
 目透し貼、  
 EP-G塗装 (周囲に合わせる)  
 【新設】  
 廻り縁：塩ビ製【新設】  
 天井新設範囲を示す

用務員室天井伏図 現況	A2 : S = 1 / 50
	A3 : S = 1 / 71

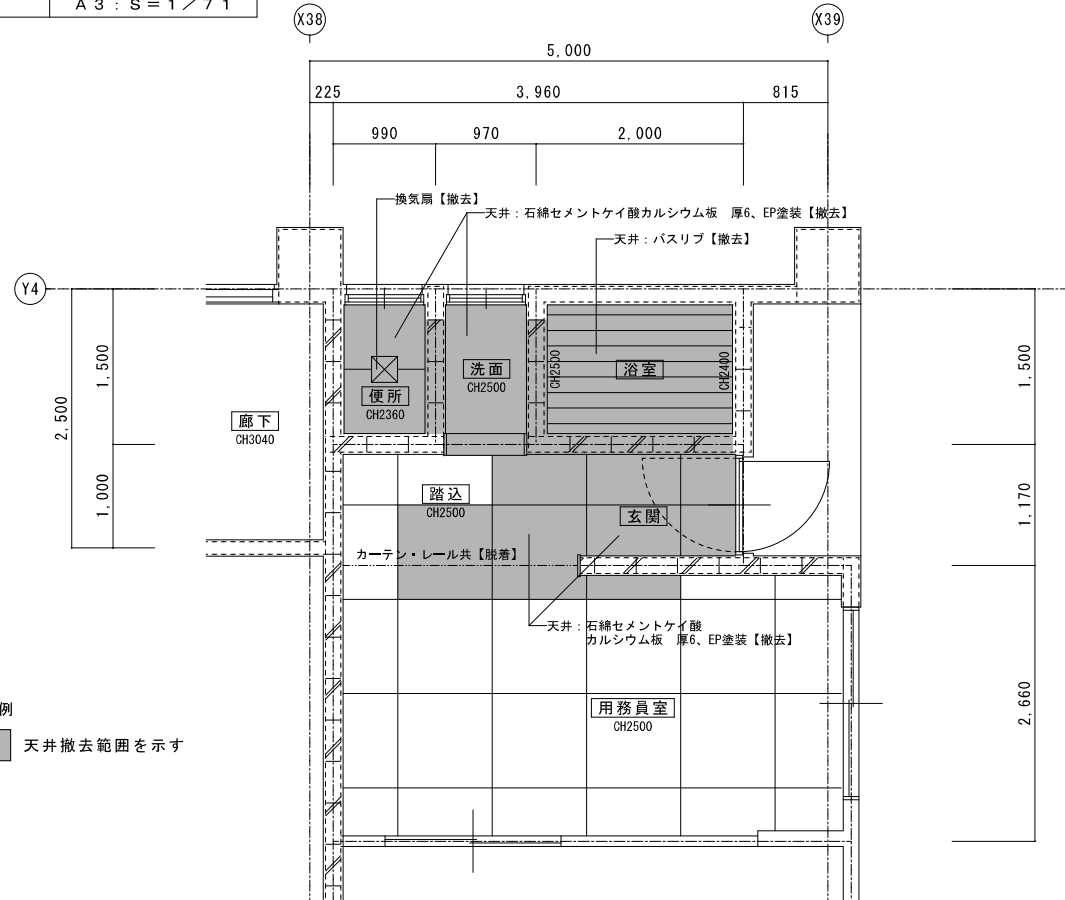

凡例  
 天井撤去範囲を示す

多目的便所ほか天井伏図 改修後	A2 : S = 1 / 50
	A3 : S = 1 / 71

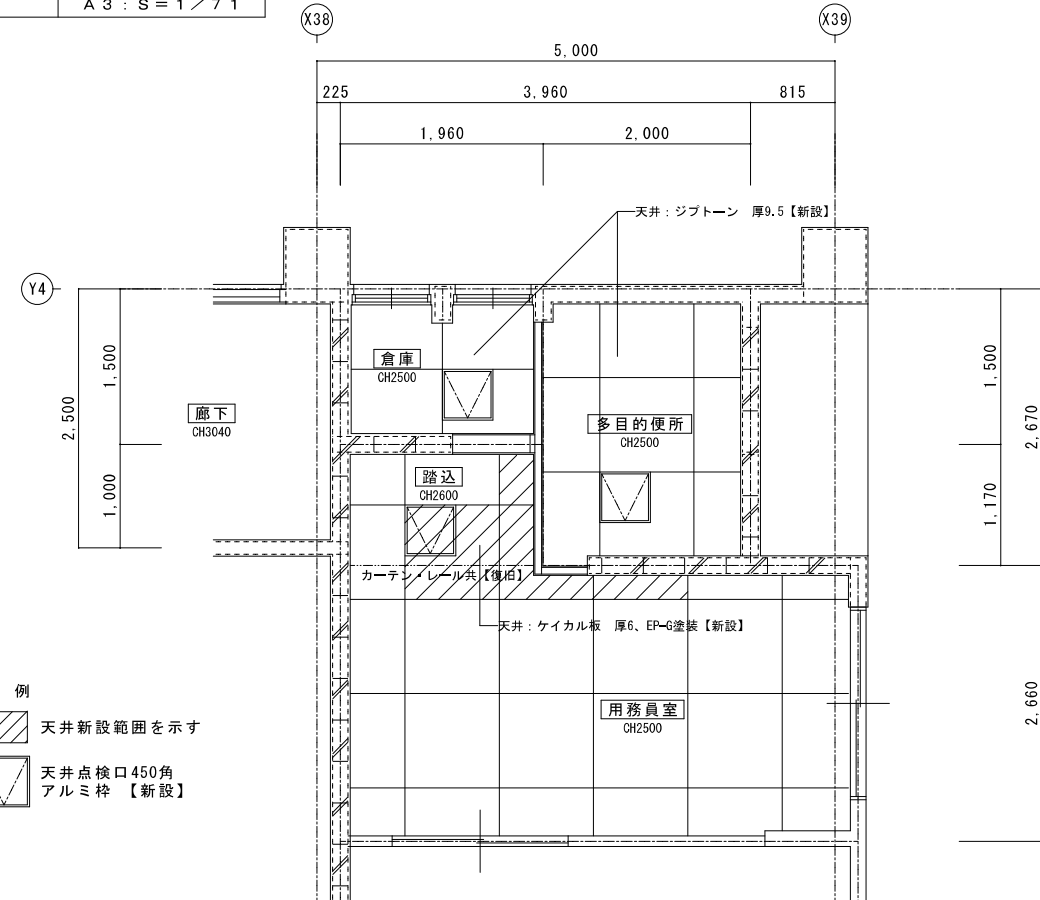

凡例  
 天井新設範囲を示す  
 天井点検口450角  
 アルミ枠【新設】

2階 便所A天井伏図 現況	A2 : S = 1 / 100 A3 : S = 1 / 141
------------------	--------------------------------------

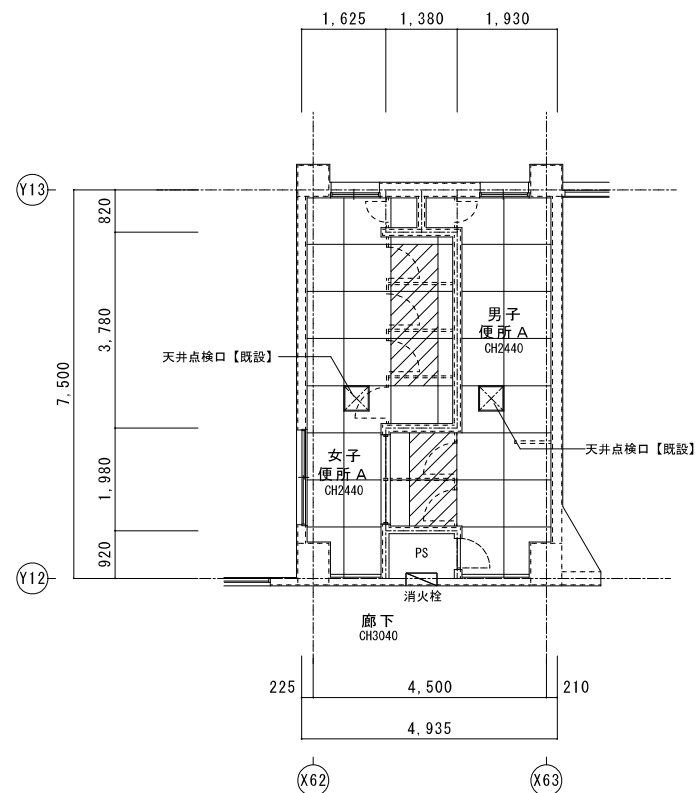

男女便所共通  
 天井：石綿セメントケイ酸  
 カルシウム板 厚6  
 目透し貼、EP塗装  
 【撤去】  
 廻り縁：塩ビ製【撤去】  
 天井撤去範囲を示す

2階 便所A天井伏図 改修後	A2 : S = 1 / 100 A3 : S = 1 / 141
-------------------	--------------------------------------

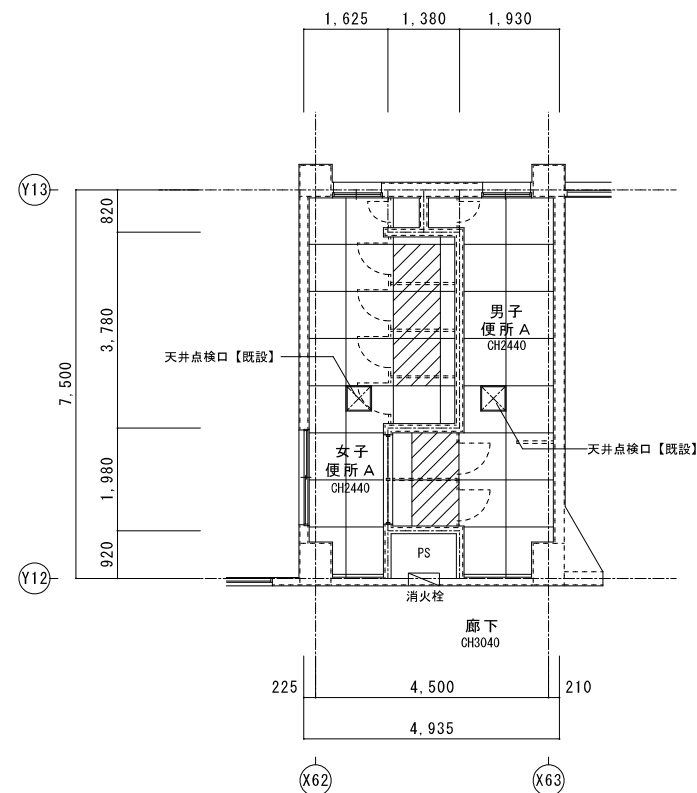

男女便所共通  
 天井：ケイ酸カルシウム板 厚6  
 目透し貼、  
 EP-G塗装 (周囲に合わせる)  
 【新設】  
 廻り縁：塩ビ製【新設】  
 天井新設範囲を示す

2階 便所B天井伏図 現況	A2 : S = 1 / 100 A3 : S = 1 / 141
------------------	--------------------------------------

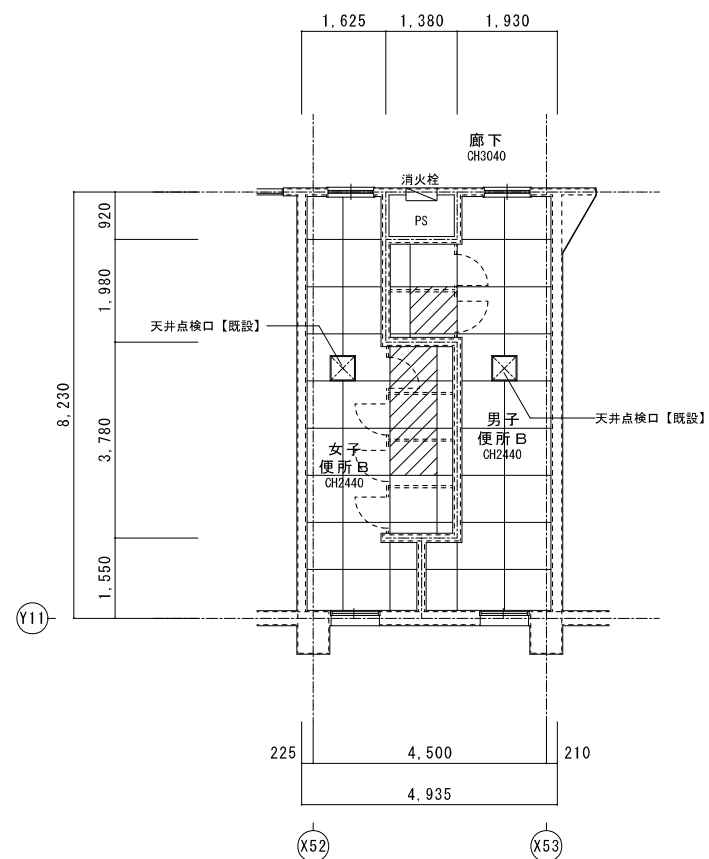

男女便所共通  
 天井：石綿セメントケイ酸  
 カルシウム板 厚6  
 目透し貼、EP塗装  
 【撤去】  
 廻り縁：塩ビ製【撤去】  
 天井撤去範囲を示す

2階 便所B天井伏図 改修後	A2 : S = 1 / 100 A3 : S = 1 / 141
-------------------	--------------------------------------

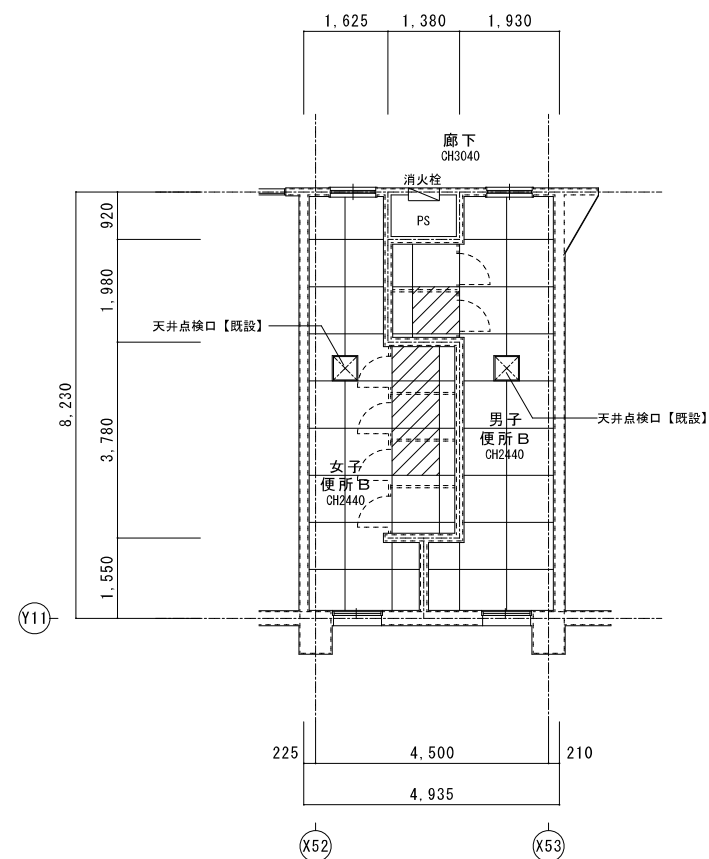

男女便所共通  
 天井：ケイ酸カルシウム板 厚6  
 目透し貼、  
 EP-G塗装 (周囲に合わせる)  
 【新設】  
 廻り縁：塩ビ製【新設】  
 天井新設範囲を示す

特記	工事名	北中学校生徒用トイレ及び多目的トイレ整備工事		 白鳳アーキテック 株式会社	1級建築士事務所 登録(三重1-1987号) 〒518-0752 三重県名張市藤持町原出776-3 TEL 0595-48-6066 FAX 0595-48-6067 E-mail h.a.t@tuba.on.ne.jp	承認  管理建築士 印 1級 256630号 審査 教司
	図名	2階 天井伏図 (1) 現況・改修後	図番 A2 : 1 / 100 A3 : 1 / 141			

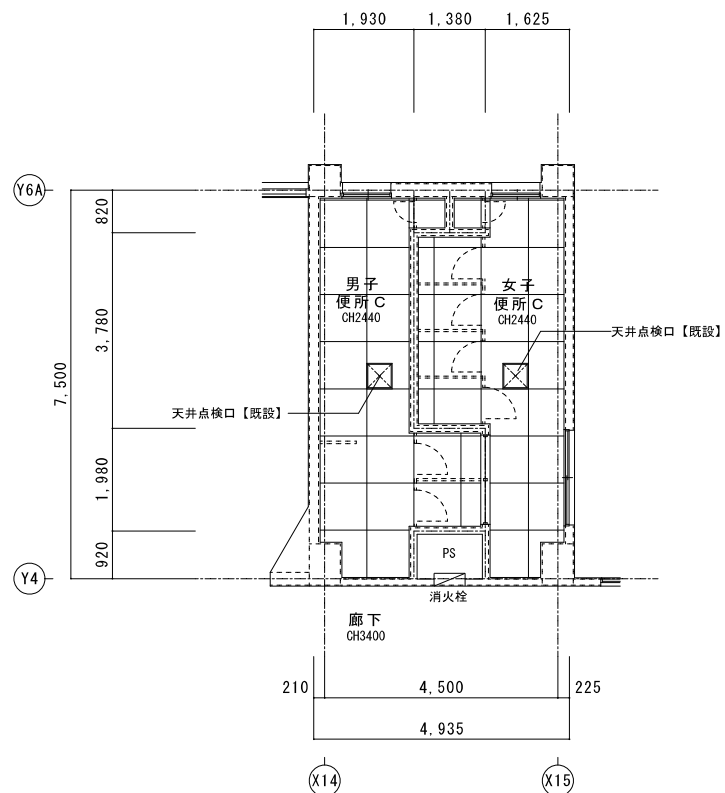

2階 便所C天井伏図 現況	A2 : S = 1 / 100 A3 : S = 1 / 141
------------------	--------------------------------------

2階 便所C天井伏図 改修後	A2 : S = 1 / 100 A3 : S = 1 / 141
-------------------	--------------------------------------

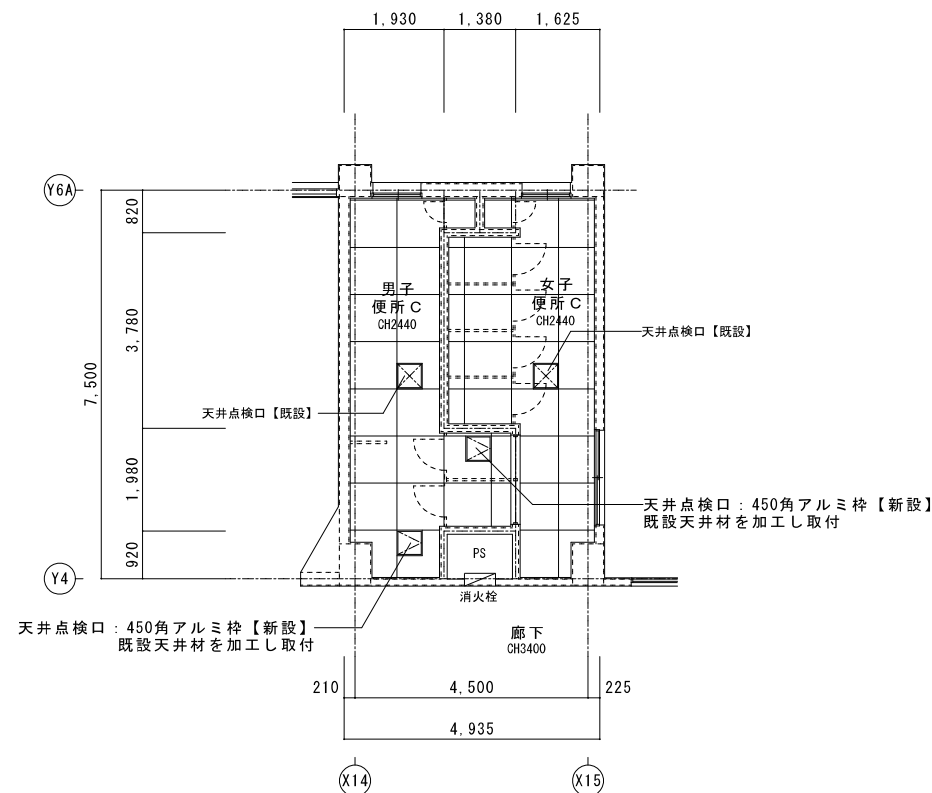

男女便所共通	
天井	石綿セメントケイ酸 カルシウム板 厚6 目透し貼、EP塗装
廻り縁	塩ビ製
【現状のまま】	



特記	工事名	北中学校生徒用トイレ及び多目的トイレ整備工事		 白鳳アーキテック 株式会社	1級建築士事務所 登録(三重1-1987号) 〒518-0752 三重県名張市藤持町原出776-3 TEL 0595-48-6066 FAX 0595-48-6067 E-mail h.a.t@tuba.on.ne.jp	承認  管理建築士 1級 256630号 菅室 敬司	印 
	図名	2階 天井伏図(2) 現況・改修後	縮尺 A2 : 1 / 100 A3 : 1 / 141				

3階 便所A天井伏図 現況	A2 : S = 1 / 100
	A3 : S = 1 / 141

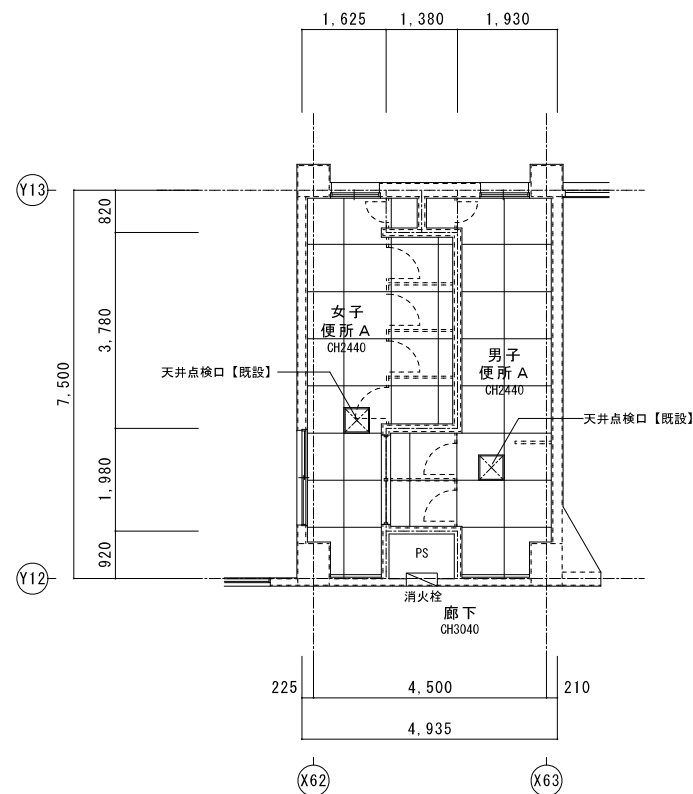

男女便所共通  
 天井：石綿セメントケイ酸  
 カルシウム板 厚6  
 目透し貼、EP塗装  
 廻り縁：塩ビ製  
 【現状のまま】

3階 便所A天井伏図 改修後	A2 : S = 1 / 100
	A3 : S = 1 / 141

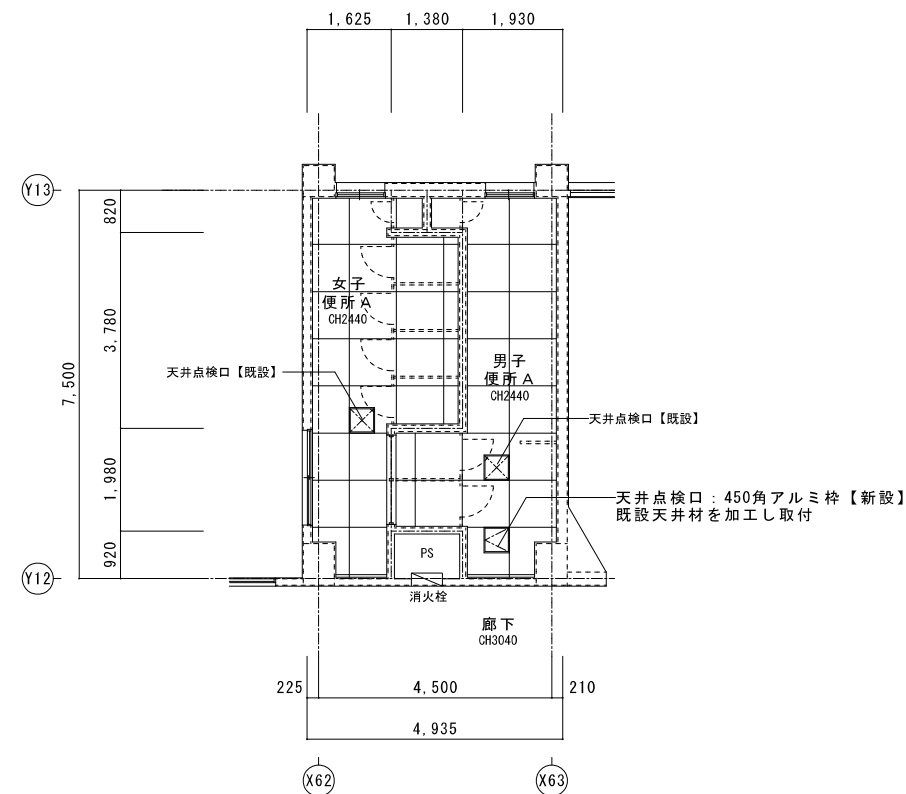

3階 便所B天井伏図 現況	A2 : S = 1 / 100
	A3 : S = 1 / 141

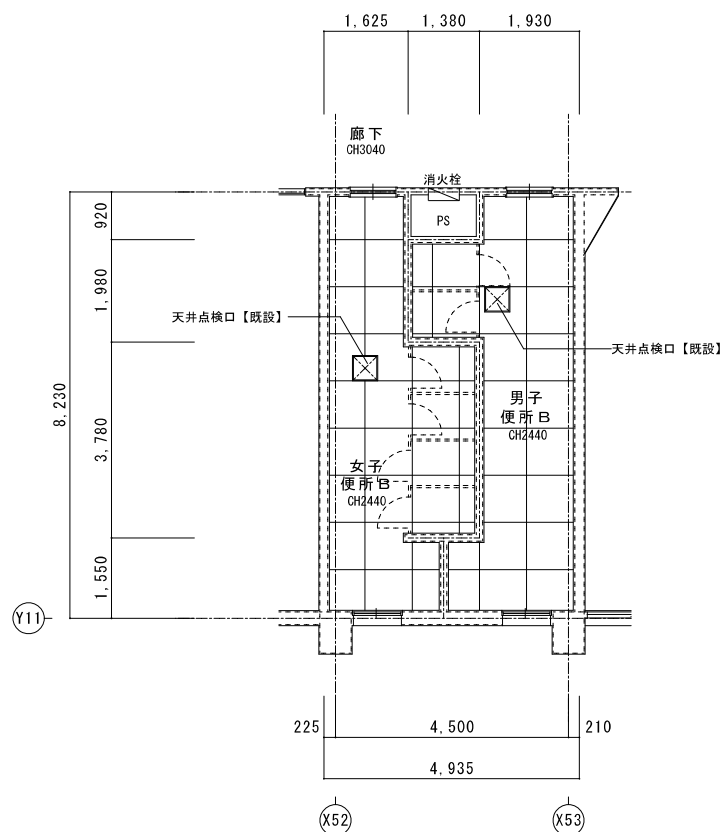

男女便所共通  
 天井：石綿セメントケイ酸  
 カルシウム板 厚6  
 目透し貼、EP塗装  
 廻り縁：塩ビ製  
 【現状のまま】

3階 便所B天井伏図 改修後	A2 : S = 1 / 100
	A3 : S = 1 / 141

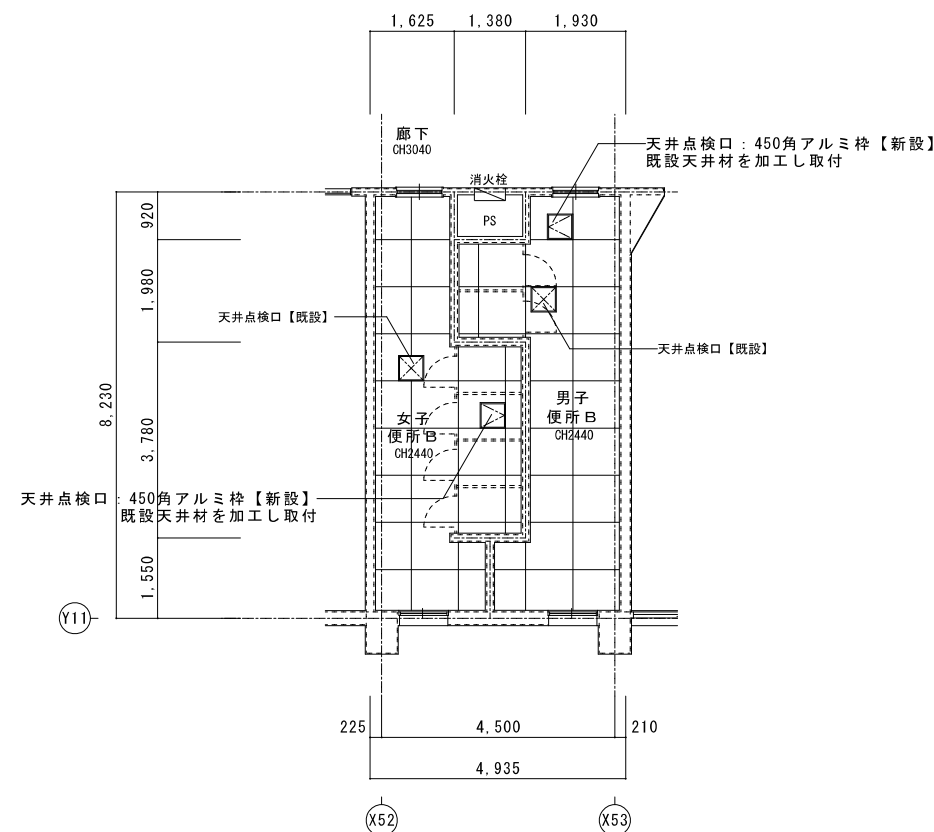

特記	工事名	北中学校生徒用トイレ及び多目的トイレ整備工事		 白鳳アーキテック 株式会社	1級建築士事務所 登録(三重1-1987号) 〒518-0752 三重県名張市藤持町原出776-3 TEL 0595-48-6066 FAX 0595-48-6067 E-mail h.a.t@tuba.on.ne.jp	承認  2023/03/24	管理建築士 1級 256630号 萱室 教司	
	図名	3階 天井伏図 現況・改修後	図番 A2 : 1 / 100 A3 : 1 / 141					