

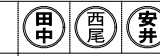

位置図	A2 : S=1/2500
	A3 : S=1/3536

特記	工事名	桔梗が丘南小学校児童用トイレ及び多目的トイレ整備工事		 白鳳アーキテック 株式会社	1級建築士事務所 登録(三重1-1987号) 〒518-0752 三重県名張市藤持町原出776-3 TEL 0595-48-6066 FAX 0595-48-6067 E-mail h.a.t@tuba.on.ne.jp	承認  1級 256630号 審査 教司	管理建築士 印 
	図名	位置図	縮尺 A2 : 1/2500 A3 : 1/3536				



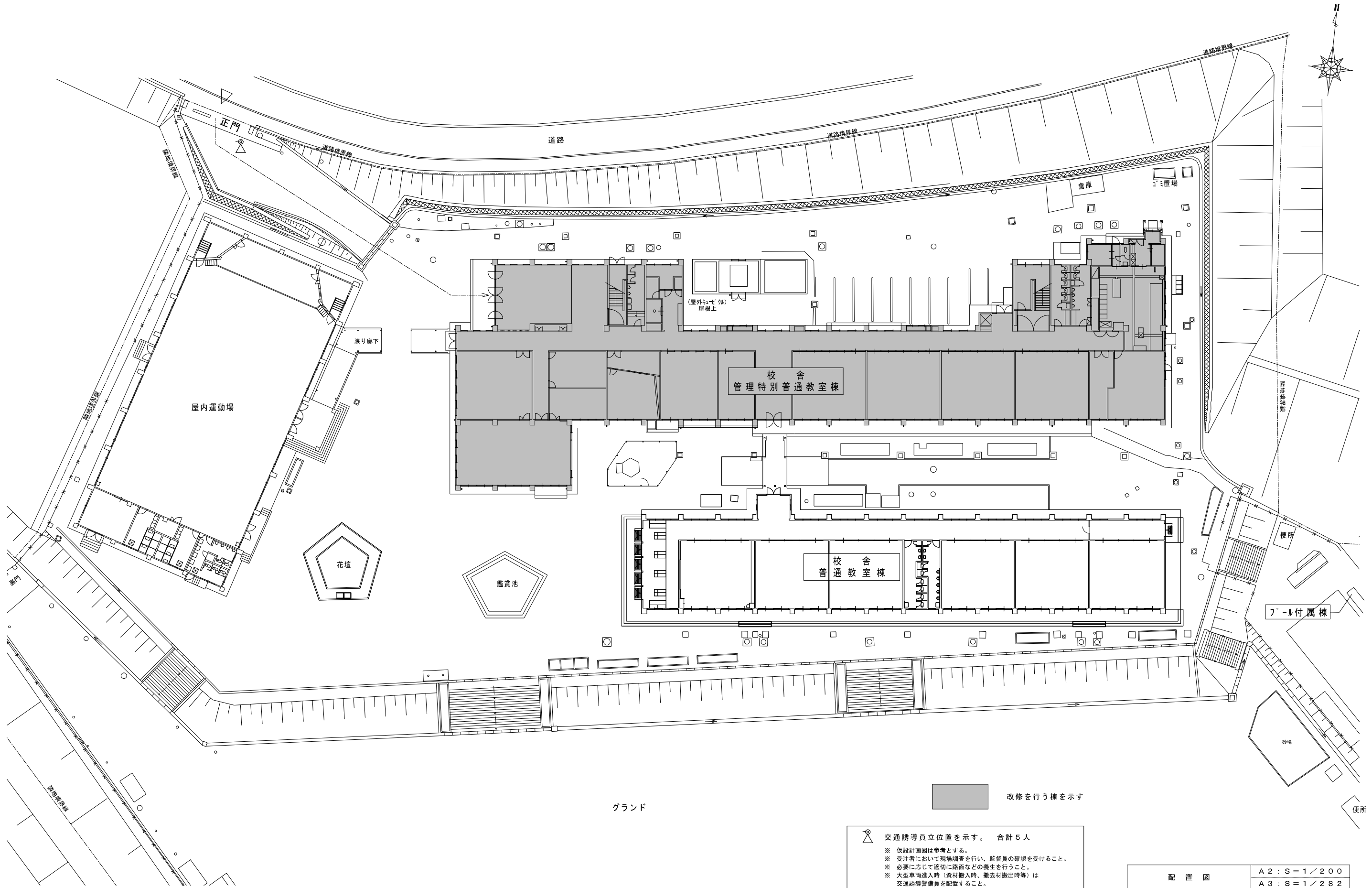

交通誘導員立位置を示す。 合計5人
 ※ 仮設計画図は参考とする。
 ※ 受注者において現場調査を行い、監督員の確認を受けること。
 ※ 必要に応じて適切に路面などの養生を行うこと。
 ※ 大型車両進入時（資材搬入時、撤去材搬出時等）は交通誘導整備員を配置すること。

配置図	A 2 : S = 1 / 200
	A 3 : S = 1 / 282

特記	工事名	桔梗が丘南小学校児童用トイレ及び多目的トイレ整備工事		1級建築士事務所 登録(三重1-1987号) 〒518-0752 三重県名張市蔵持町原出776-3 TEL 0595-48-6066 FAX 0595-48-6067 E-mail h.a.t@tuba.con.ne.jp	承認 1級 256630号 管理建築士 倉室 教司	印
	図名	配置図	縮尺 A 2 : 1 / 200 A 3 : 1 / 282			

内部仕上表															●：有無を示す							
階	部位 室名		FL	床				巾木			壁				天井			石綿含有箇所			備考	
				材 料	撤去	材 料	高さ	撤去	材 料	撤去	廻縁	材 料	撤去	廻縁	天井	高さ	床	壁	天井			
1-3階	男女便所 A 各階共通	改修前	-50	下地 軽量コンクリート 厚75、アスファルト防水層 均しモルタル 厚15、スラブコンクリート 厚120 (鉄筋共)	一部	→			下地モルタル				LGS下地							●	和風便器・洋風便器の普通便座・2連以外の紙巻器【各撤去】 洋風便器・手摺【指定箇所撤去】 1・3階女子便所トイレ【改修】、その他トイレ【撤去】 1階ビット点検マンホール、天井点検口【そのまま】	男女便所 A
		改修後	-50	下地 軽量コンクリート (18N-15S) 厚75、 アスファルト塗膜防水 (Y-2工法)、下地モルタル コンクリート (21N-15S) 厚120 4周差筋アンカー (D10@400 L450)、ワイヤーメッシュ φ6×150角	復旧	→			現状のまま				現状のまま							●	洋風便器 (暖房便座付)・暖房便座のみ【新設】 1・3階女子便所トイレ【改修】 その他トイレ【新設】 天井点検口 450角アルミ枠【新設】 外部サッシガラス：目隠しシート貼	
2-3階	男女便所 B 各階共通	改修前	-50	下地 軽量コンクリート 厚75、アスファルト防水層 均しモルタル 厚15、スラブコンクリート 厚120 (鉄筋共)	一部	→			下地モルタル				LGS下地							●	和風便器【撤去】、洋風便器の普通便座【撤去】 2連以外の紙巻器【撤去】、トイレベース【撤去】 天井点検口【そのまま】	男女便所 B
		改修後	-50	下地 軽量コンクリート (18N-15S) 厚75、 アスファルト塗膜防水 (Y-2工法)、下地モルタル コンクリート (21N-15S) 厚120 4周差筋アンカー (D10@400 L450)、ワイヤーメッシュ φ6×150角	復旧	→			現状のまま				現状のまま							●	洋風便器 (暖房便座付)【新設】、暖房便座のみ【新設】 トイレベース【新設】、2連紙巻器【新設】 外部サッシガラス：目隠しシート貼 天井点検口 450角アルミ枠【新設】	
1階	多目的便所	改修前	±0	下地 スラブコンクリート 厚120 (鉄筋共)					X6・Y12通り：コンクリート壁 その他面：LGS				LGS下地								多目的便所	
		改修後	±0	下地 長尺塩ビシート貼 下地モルタル共			ソフト巾木	100	一部	X6・Y12通り：モルタル金ゴテ押え、EP塗装 その他面：ケイカル板、EP塗装				塩ビ見切 ケイカル板 目隠し貼、EP塗装								●

内部仕上 特記事項	
1) 一般間仕切壁：高さ2.7m以下：軽鉄スタッド W50下地以上	
一般間仕切壁：高さ4.0m以下：軽鉄スタッド W65下地以上	
一般間仕切壁：高さ4.5m以下：軽鉄スタッド W90下地以上	
一般間仕切壁：高さ5.0m以下：軽鉄スタッド W100下地	
2) 各便器、手洗器、各手摺、アクセサリ関係 (設備工事)	

特記	工事名 桔梗が丘南小学校児童用トイレ及び多目的トイレ整備工事		図名 仕上表	図番 A-08	 白鳳アーキテック 株式会社	1級建築士事務所 登録(三重1-1987号) 〒518-0752 三重県名張市蔵持町原出776-3 TEL 0595-48-6066 FAX 0595-48-6067 E-mail h.a.t@tuba.on.ne.jp	承認	管理建築士	印
	 1級 256630号 菅室 敬司	 菅室							

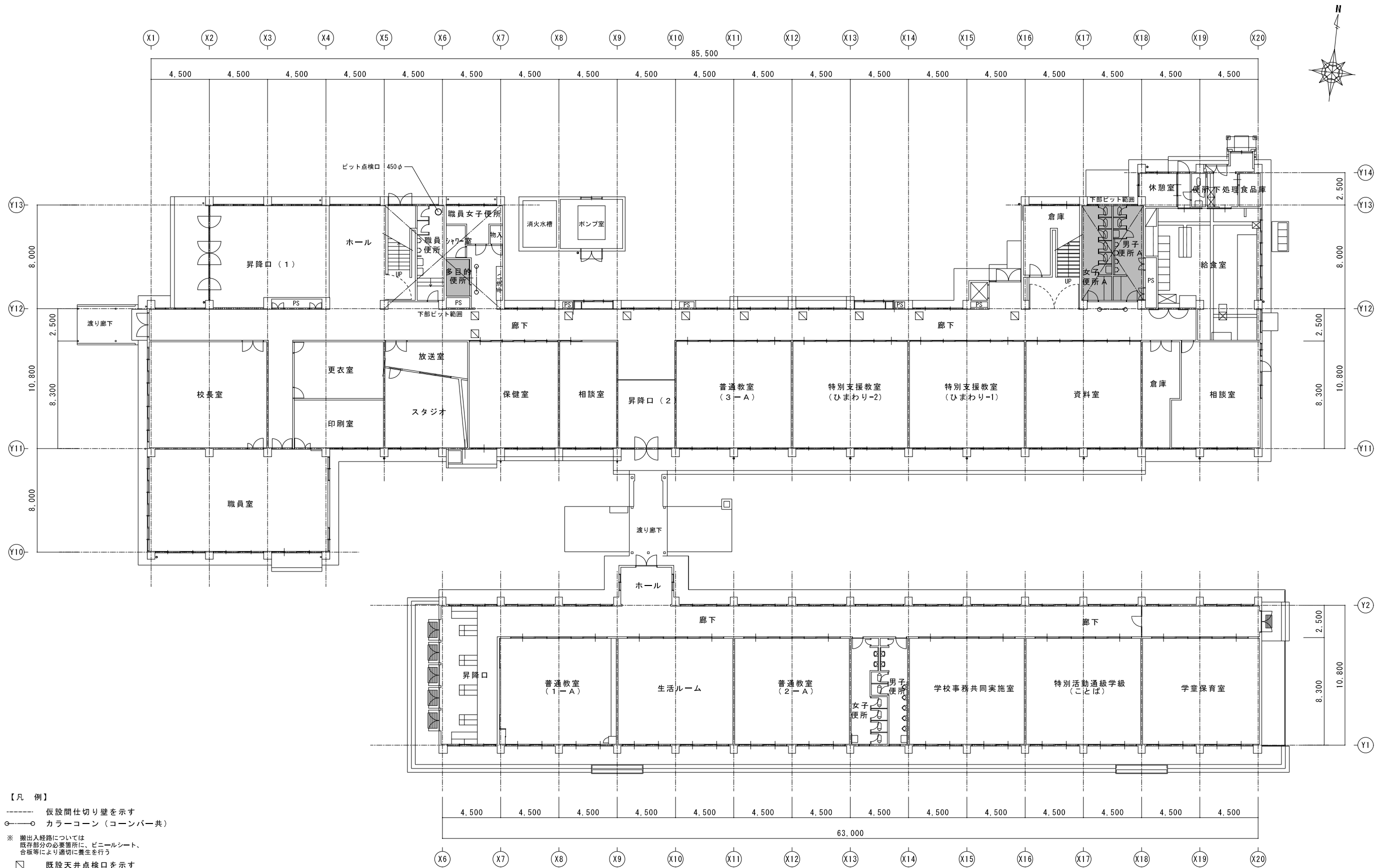

- 【凡例】
- 仮設間仕切り壁を示す
 - カラーコーン (コーンバー共)
 - ※ 搬出入経路については、既存部分の必要箇所、ビニールシート、合板等により適切に養生を行う
 - 既設天井点検口を示す
 - ⊠ 新設天井点検口を示す (アルミ枠 450角)
 - 改修箇所を示す

1階全体平面図兼仮設計計画図
現況

A 2 : S = 1 / 2 0 0
A 3 : S = 1 / 2 8 2

特記	工事名	桔梗が丘南小学校児童用トイレ及び多目的トイレ整備工事		 白鳳アーキテック 株式会社	1級建築士事務所 登録(三重1-1987号) 〒518-0752 三重県名張市藤崎町原出776-3 TEL 0595-48-6066 FAX 0595-48-6067 E-mail h.a.t@tuba.on.ne.jp	承認 1級 256630号 監査 教司	管理建築士 印
	図名	1階全体平面図兼仮設計計画図	図面番号				

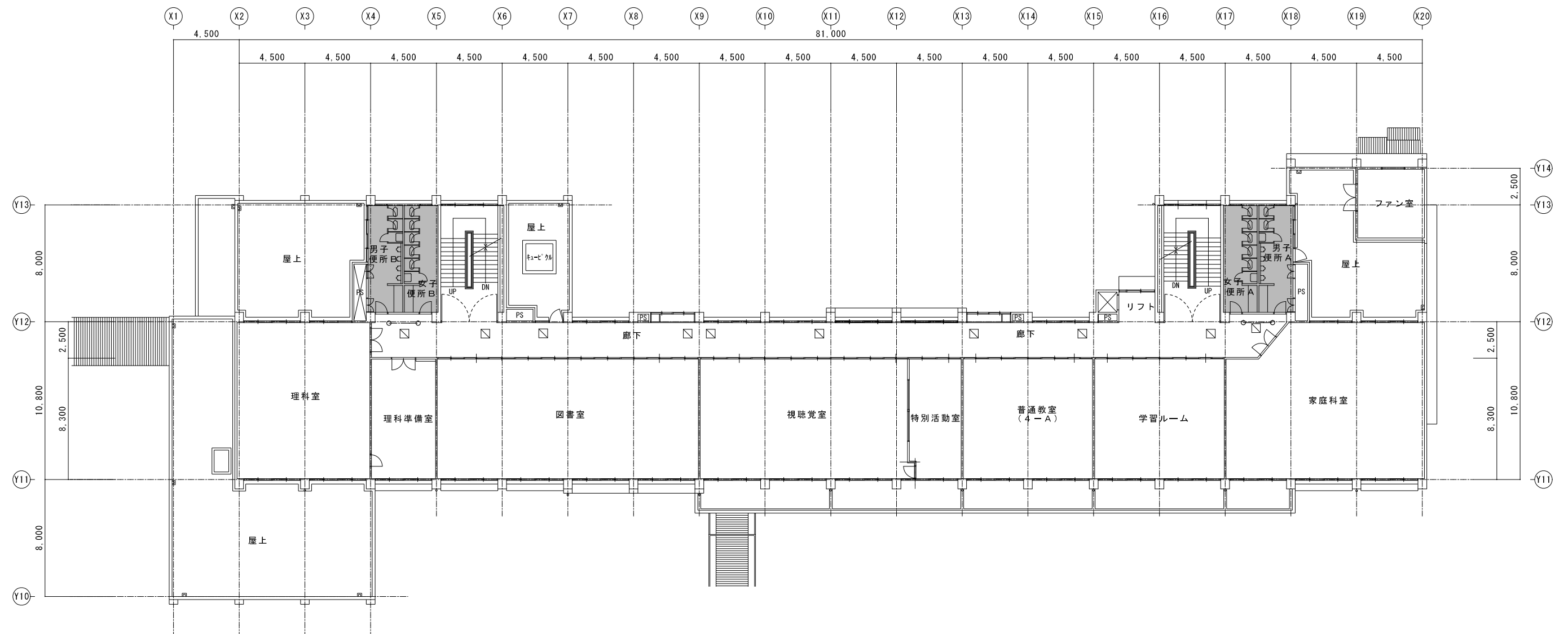

【凡例】

- 仮設間仕切り壁を示す
- カラーコーン (コーンバー共)
- ※ 搬出入経路については、既存部分の必要箇所に、ビニールシート、合板等により適切に養生を行う
- 既設天井点検口を示す
- ⊠ 新設天井点検口を示す (アルミ枠 450角)
- 改修箇所を示す

2階全体平面図兼仮設計計画図	A 2 : S = 1 / 200
現況	A 3 : S = 1 / 282

特記	工事名	桔梗が丘南小学校児童用トイレ及び多目的トイレ整備工事		 白鳳アーキテック 株式会社	1級建築士事務所 登録(三重1-1987号) 〒518-0752 三重県名張市藤持町原出776-3 TEL 0595-48-6066 FAX 0595-48-6067 E-mail h.a.t@tuba.on.ne.jp	承認 1級 256630号 建築 教司	管理建築士 印
	図名	2階全体平面図兼仮設計計画図	縮尺 A 2 : 1 / 200 A 3 : 1 / 282				
	現況			図面提出日	2023/03/24		

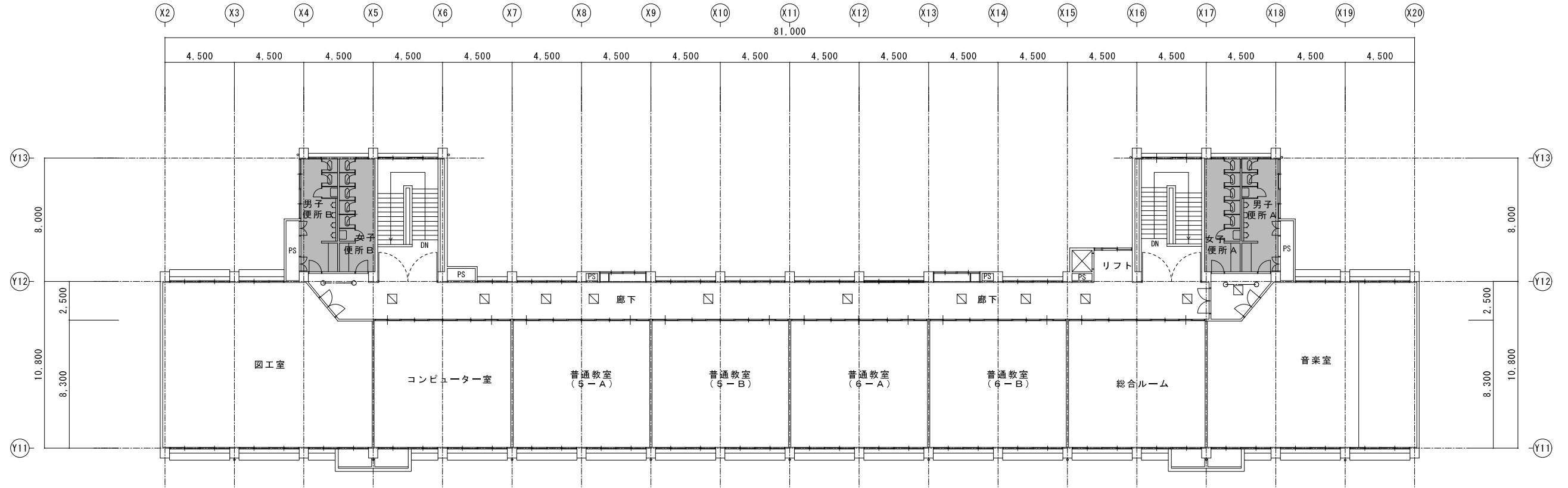

【凡例】

- 仮設間仕切り壁を示す
- カラーコーン (コーンバー共)
- ※ 搬出入経路については、既存部分の必要箇所に、ビニールシート、合板等により適切に養生を行う
- 既設天井点検口を示す
- ⊠ 新設天井点検口を示す (アルミ枠 450角)
- 改修箇所を示す

3階全体平面図兼仮設計計画図	A2 : S = 1 / 200
現況	A3 : S = 1 / 282

特記	工事名	桔梗が丘南小学校児童用トイレ及び多目的トイレ整備工事		 白鳳アーキテック 株式会社	1級建築士事務所 登録(三重1-1987号) 〒518-0752 三重県名張市藤持町原出776-3 TEL 0595-48-6066 FAX 0595-48-6067 E-mail h.a.t@tuba.on.ne.jp	承認 1級 256630号 菅室 教司	管理建築士 菅室 教司	印
	図名	3階全体平面図兼仮設計計画図	図面番号 A-11					

図面提出日 2023/03/24

1階 多目的便所 現況	A2 : S = 1 / 50 A3 : S = 1 / 71
----------------	------------------------------------

1階 多目的便所 改修後	A2 : S = 1 / 50 A3 : S = 1 / 71
-----------------	------------------------------------

多目的便所
洋風便器、固定手摺
L型手摺、紙巻器、手洗い
傾斜鏡
全て撤去
既存照明器具 改修
呼出しボタン 再利用

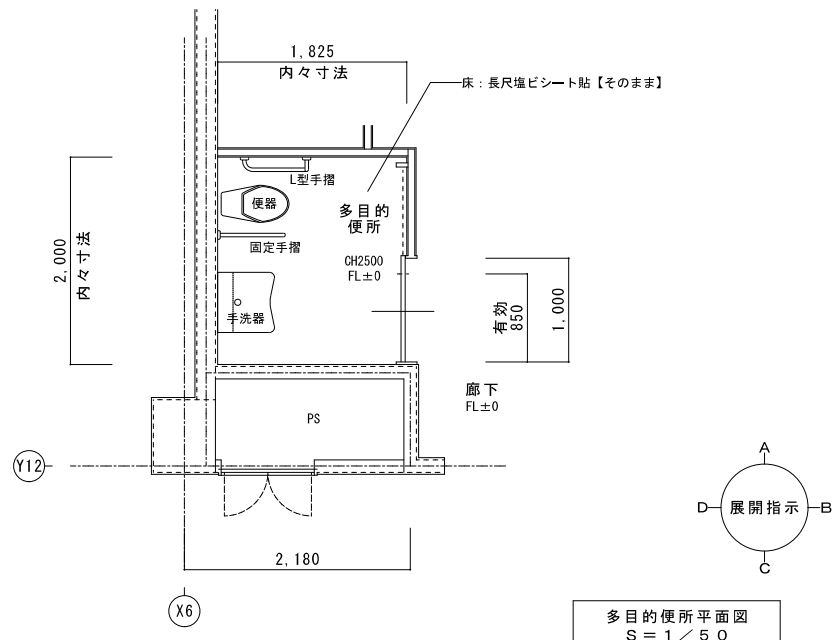

多目的便所平面図
S = 1 / 50

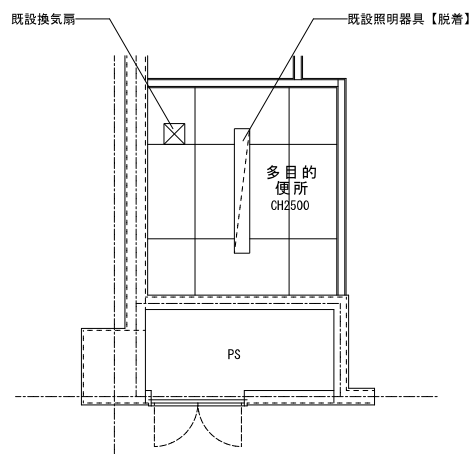

多目的便所天井伏図
S = 1 / 50

多目的便所展開図
S = 1 / 50

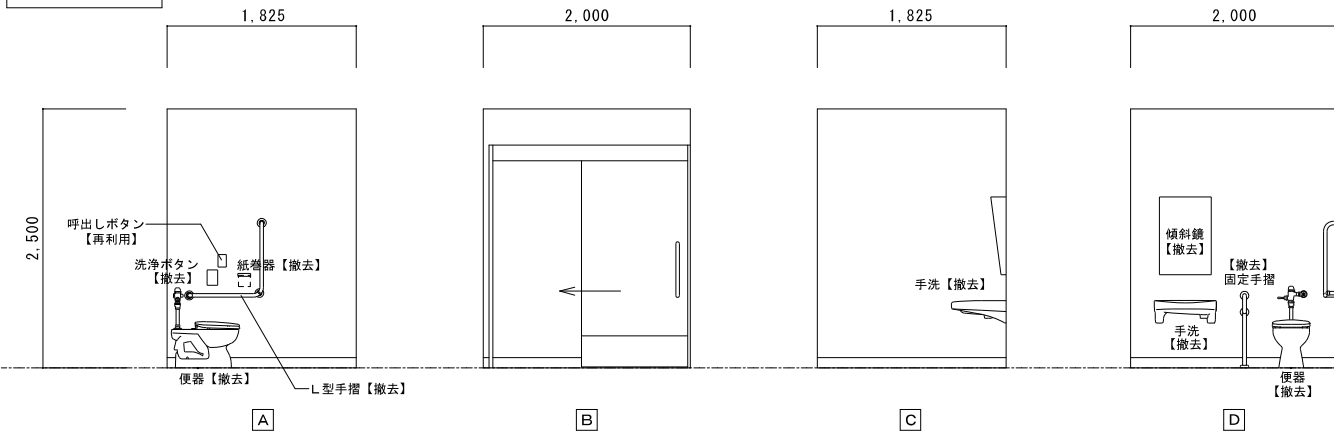

多目的便所
洋風便器（暖房便座付）
跳ね上げ手摺、L型手摺
2連紙巻器、手洗器、化粧鏡
オストメイト（電温付）
ベビーキープ
全て新設
既存照明器具
センサー付へ改修

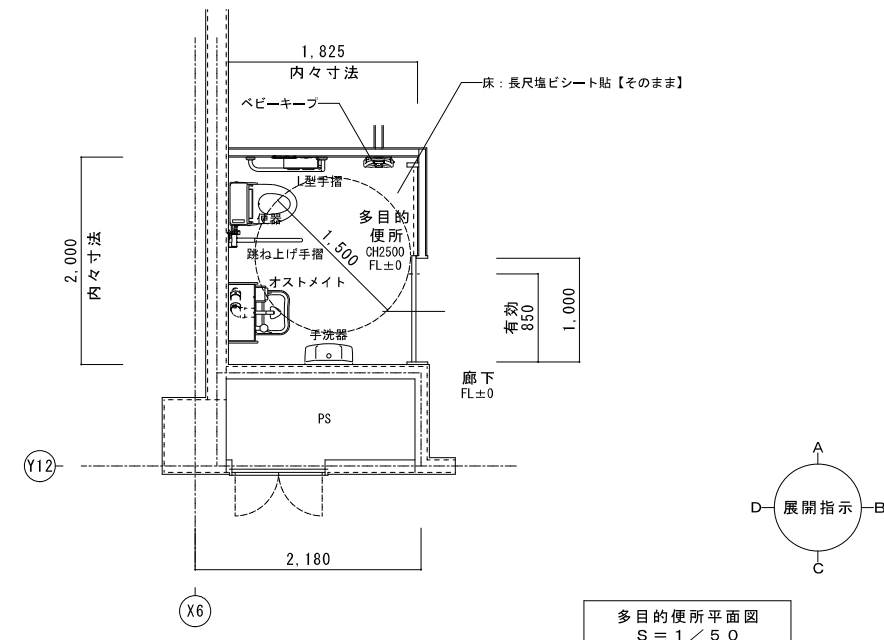

多目的便所平面図
S = 1 / 50

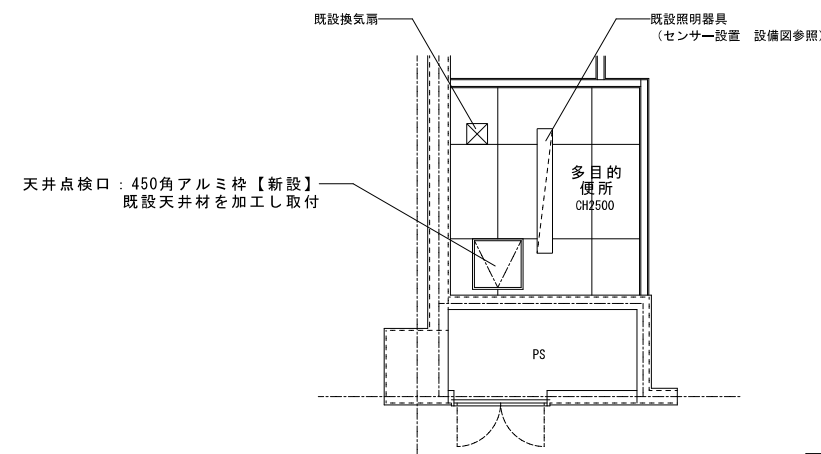

多目的便所天井伏図
S = 1 / 50

多目的便所展開図
S = 1 / 50

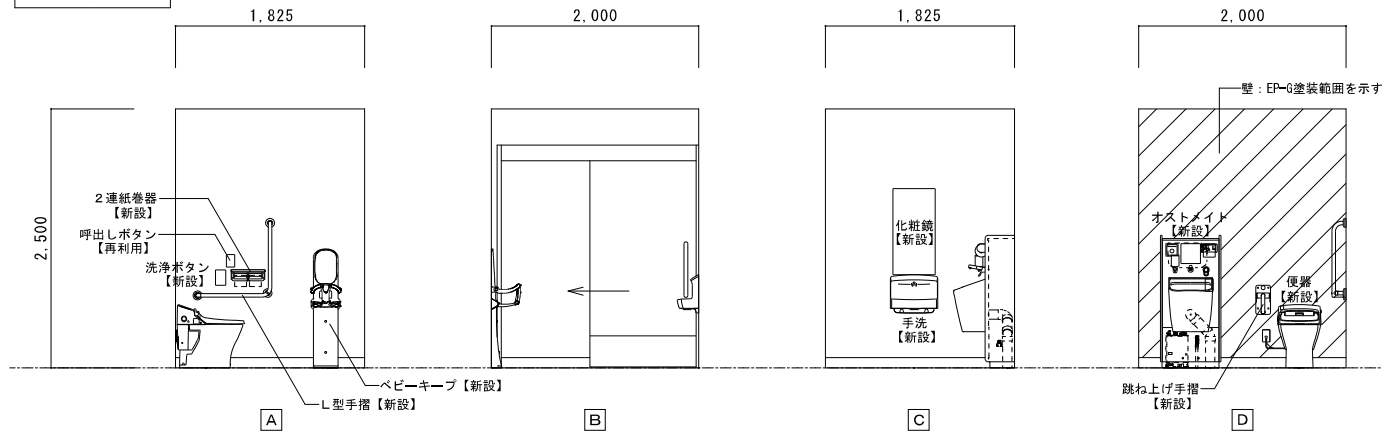

特記	工事名 桔梗が丘南小学校児童用トイレ及び多目的トイレ整備工事	縮尺 A2 : 1 / 50 A3 : 1 / 71	図番 A - 12	1級建築士事務所 登録(三重1-1987号) 〒518-0752 三重県名張市龍持町原出776-3 TEL 0595-48-6066 FAX 0595-48-6067 E-mail h.a.t@tuba.on.ne.jp	承認 田中 西尾 安井 2023/03/24	管理建築士 1級 256630号 堂室 教司	印 堂室
----	-----------------------------------	----------------------------------	--------------	---	------------------------------	------------------------------	---------

1階 便所A平面図	A2 : S=1/100
現況	A3 : S=1/141

既設ブース（男女共）
 ラワン合板フラッシュ 厚40
 OP塗装、脚金物
 ブース：H1900
 扉：H1800

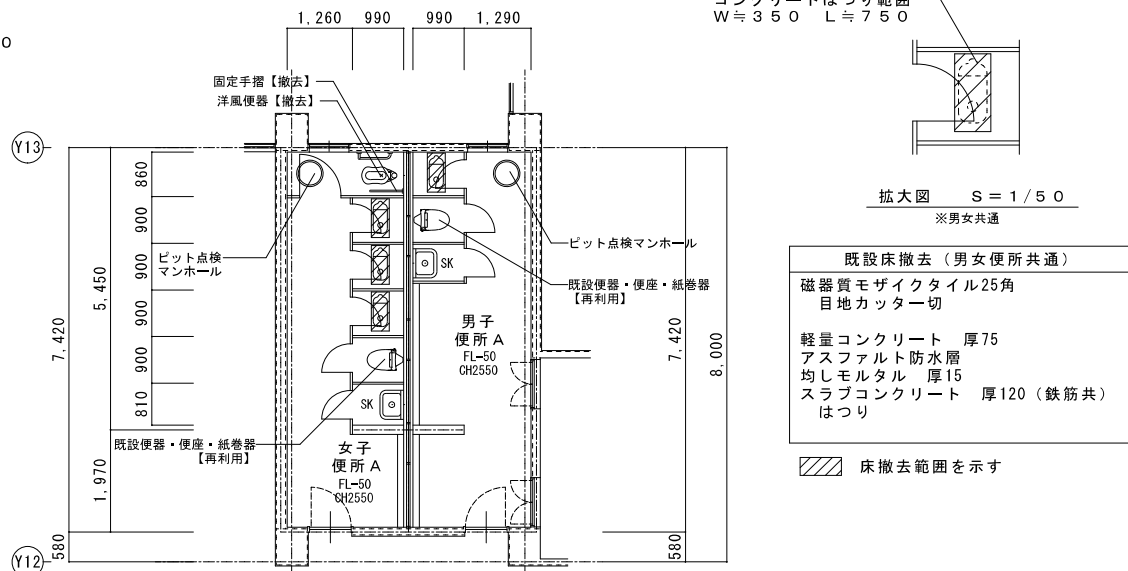

既設床撤去（男女便所共通）
 磁器質モザイクタイル25角
 目地カッター切
 軽量コンクリート 厚75
 アスファルト防水層
 均しモルタル 厚15
 スラブコンクリート 厚120（鉄筋共）
 はつり

床撤去範囲を示す

女子便所A

- 和風便器 3カ所撤去
- 洋風便器 1カ所撤去
- 壁固定手摺 1カ所撤去
- 紙巻器 4ヶ所撤去
- 既設便器（便座共） 1カ所再利用
- L型手摺 1カ所再利用
- 紙巻器 1カ所再利用

トイレブース 改修
 扉反転 3カ所
 取っ手交換 3カ所

男子便所A

- 和風便器 1カ所撤去
- 紙巻器 1カ所撤去
- 既設便器（便座共） 1カ所再利用
- 紙巻器 1カ所再利用

トイレブース 撤去

女子便所展開図
S=1/50

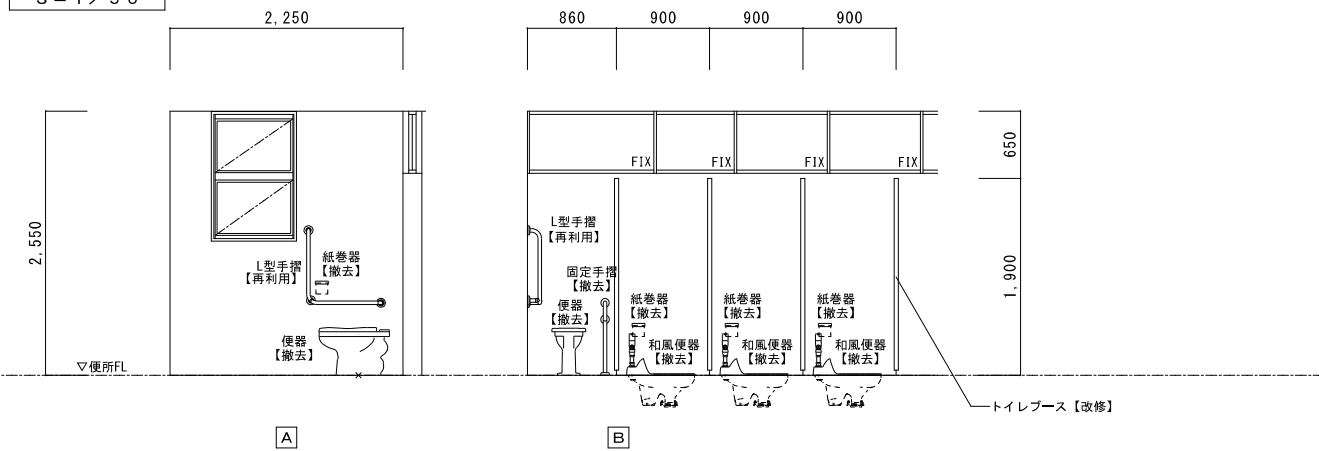

男子便所展開図
S=1/50

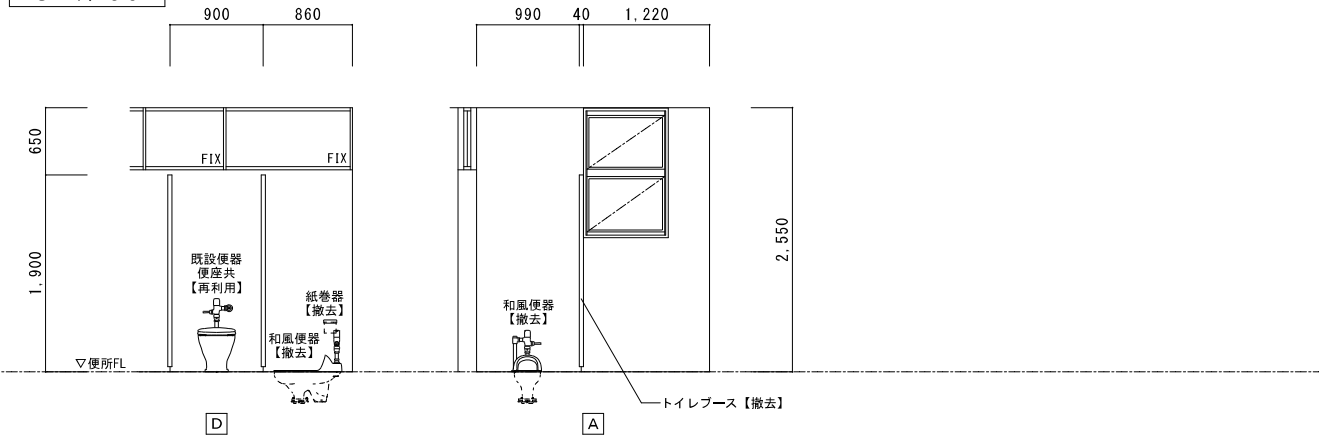

1階 便所A平面図	A2 : S=1/100
改修後	A3 : S=1/141

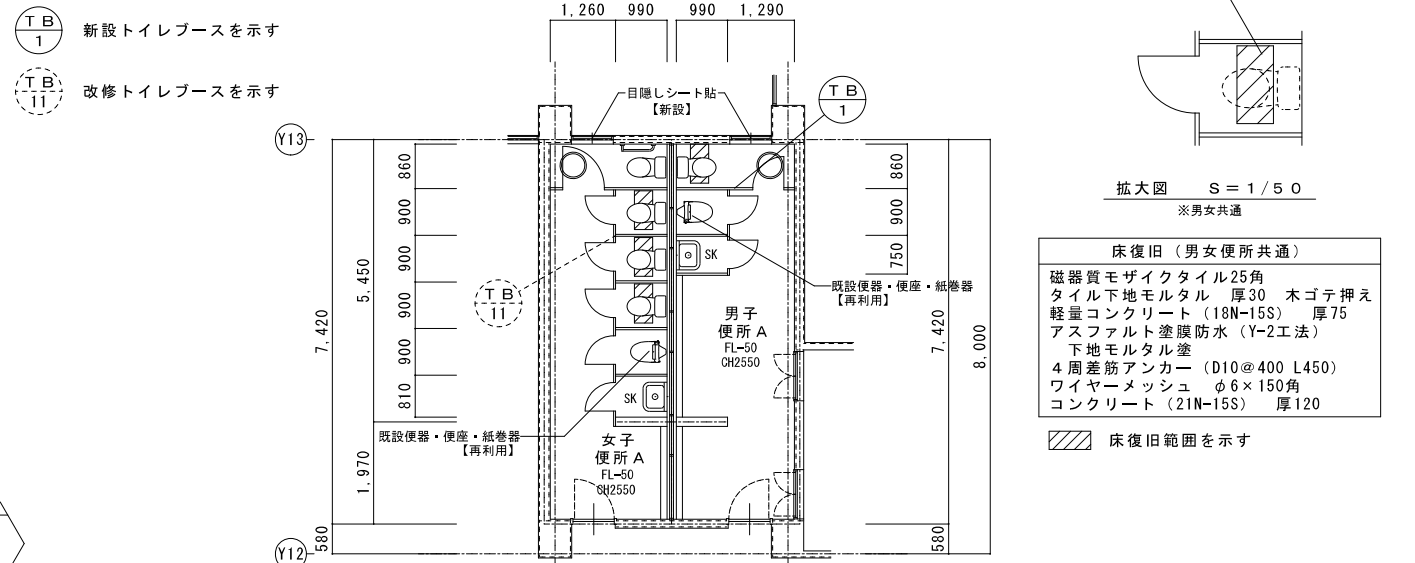

床復旧（男女便所共通）
 磁器質モザイクタイル25角
 タイル下地モルタル 厚30 木ゴテ押え
 軽量コンクリート（18N-15S） 厚75
 アスファルト塗膜防水（Y-2工法）
 下地モルタル塗
 4周差筋アンカー（D10@400 L450）
 ワイヤメッシュ φ6×150角
 コンクリート（21N-15S） 厚120

床復旧範囲を示す

女子便所A

- 洋風便器 4ヶ所新設（暖房便座付）
- 2連紙巻器 4ヶ所新設
- 既設便器（便座共） 1カ所再利用
- L型手摺 1カ所再利用
- 紙巻器 1カ所再利用

トイレブース 改修
 扉反転 3カ所
 取っ手交換 3カ所
 外部サッシガラス 目隠しシート貼

男子便所A

- 洋風便器 1カ所新設（暖房便座付）
- 2連紙巻器 1カ所新設
- 既設便器（便座共） 1カ所再利用
- 紙巻器 1カ所再利用

トイレブース 新設
 外部サッシガラス 目隠しシート貼

女子便所展開図
S=1/50

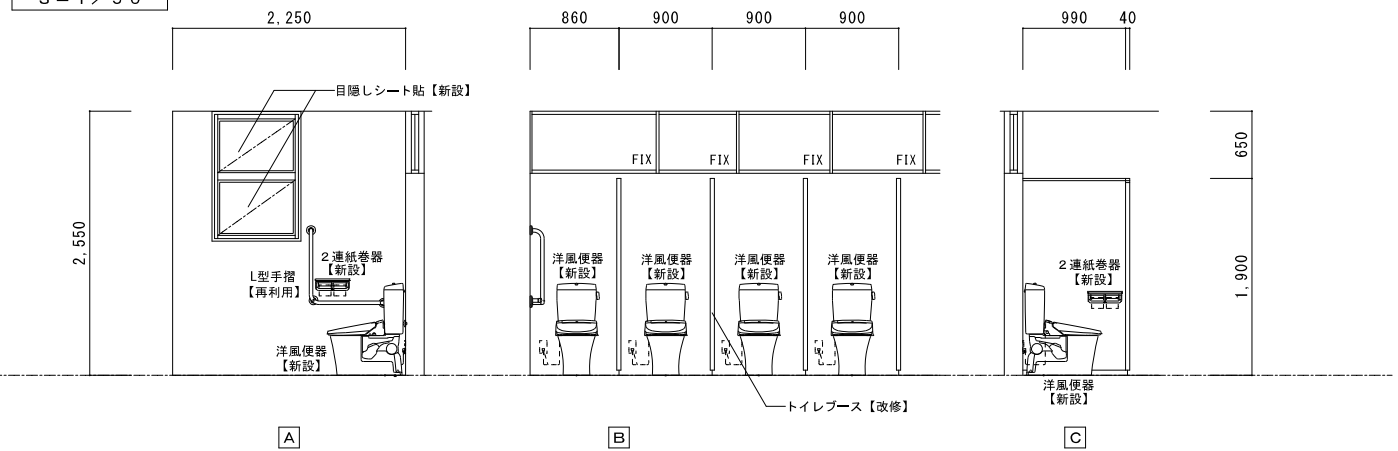

男子便所展開図
S=1/50

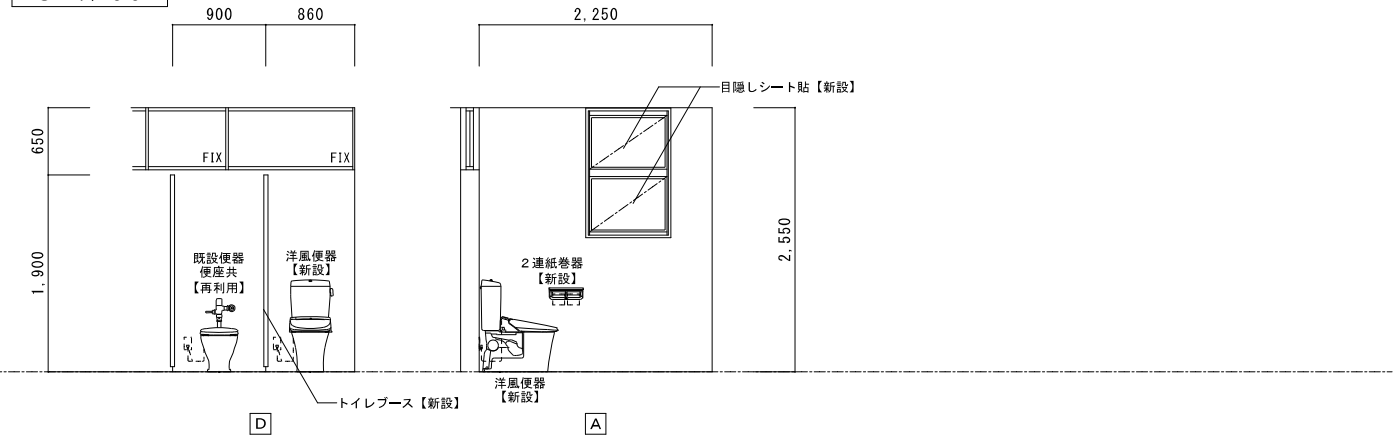

特記	工事名	桔梗が丘南小学校児童用トイレ及び多目的トイレ整備工事	図名	1階 便所A 現況・改修後	縮尺	A2 : 1/100・50 A3 : 1/141・71	図番	A-13	HA KUHO Architect 白鳳アーキテック 株式会社	1級建築士事務所 登録（三重1-1987号） 〒518-0752 三重県名張市蔵持町原出776-3 TEL 0595-48-8066 FAX 0595-48-8067 E-mail h.a.t@tuba.on.ne.jp	承認	田中 西尾 安井	管理建築士 印	1級 256630号 萱室 教司	2023/03/24
----	-----	----------------------------	----	------------------	----	--------------------------------	----	------	---------------------------------------	---	----	----------	---------	---------------------	------------

2階 便所A平面図	A 2 : S = 1 / 100
現況	A 3 : S = 1 / 141

既設ブース (男女共)
 ラワン合板フラッシュ 厚40
 OP塗装、脚金物
 ブース : H1900
 扉 : H1800

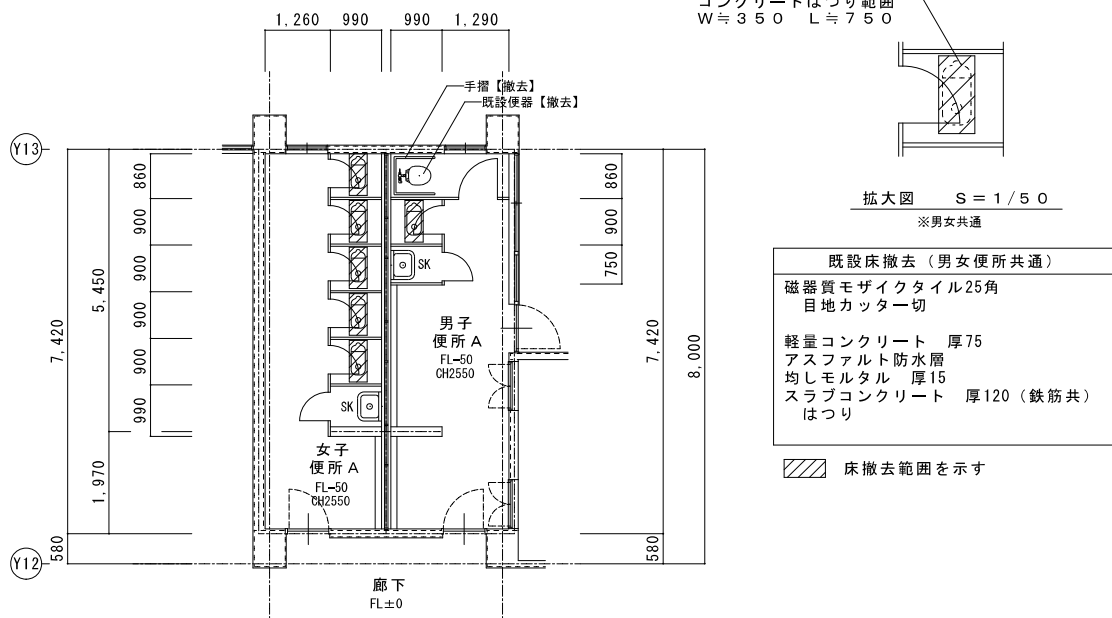

既設床撤去 (男女便所共通)
 磁器質モザイクタイル25角
 目地カッター切
 軽量コンクリート 厚75
 アスファルト防水層
 均しモルタル 厚15
 スラブコンクリート 厚120 (鉄筋共)
 はつり

床撤去範囲を示す

女子便所 A	
和風便器	5カ所撤去
紙巻器	5カ所撤去
トイレブース	撤去

男子便所 A	
和風便器	1カ所撤去
洋風便器	1カ所撤去
手摺	撤去
紙巻器	2カ所撤去
トイレブース	撤去

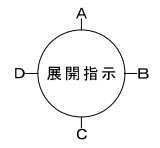

女子便所展開図
S = 1 / 50

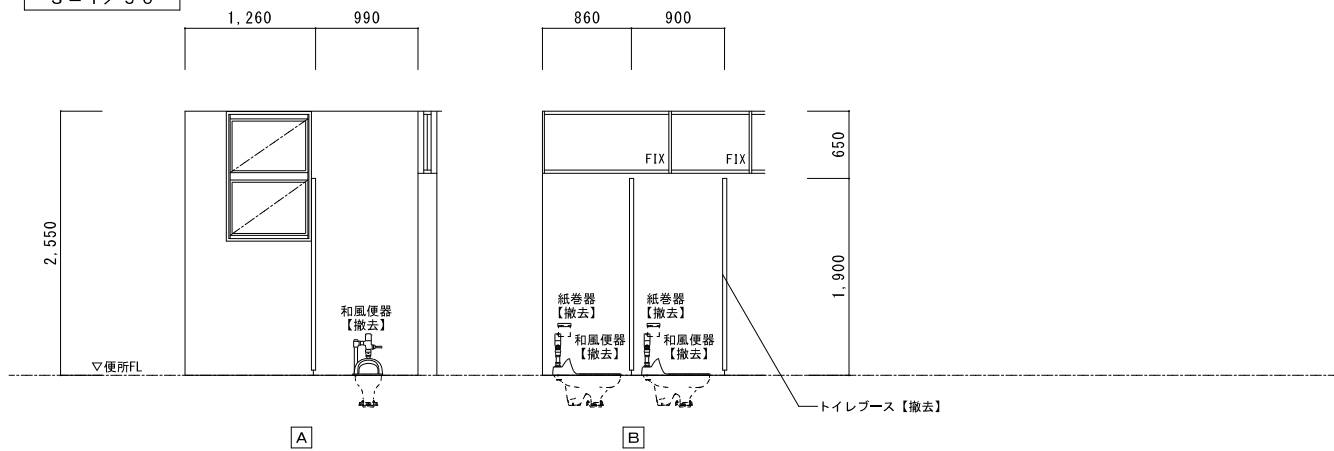

男子便所展開図
S = 1 / 50

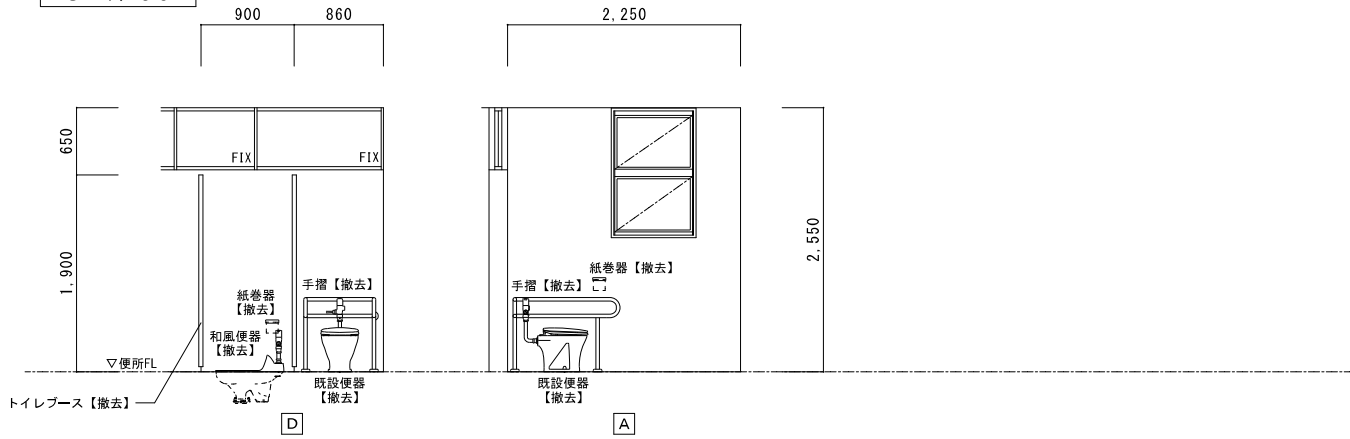

2階 便所A平面図	A 2 : S = 1 / 100
改修後	A 3 : S = 1 / 141

床復旧範囲
W=350 L=750

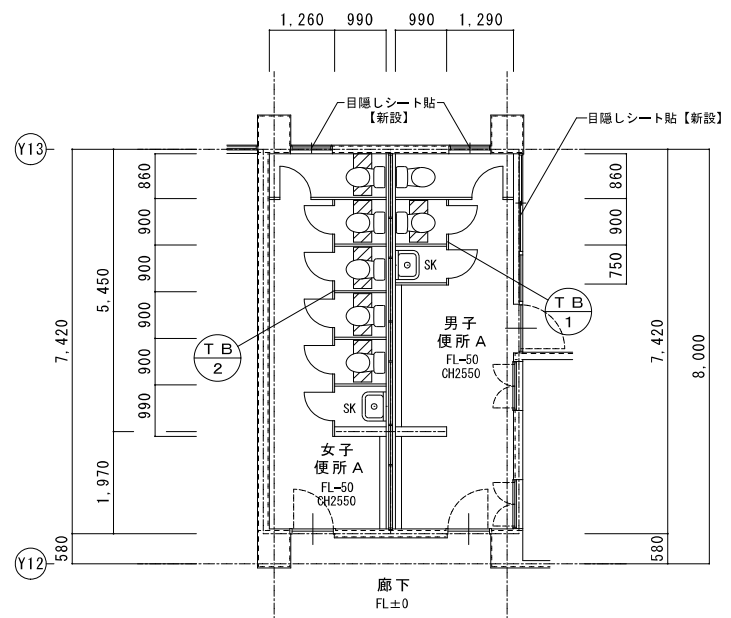

床復旧 (男女便所共通)
 磁器質モザイクタイル25角
 タイル下地モルタル 厚30 木ゴテ押え
 軽量コンクリート (18N-15S) 厚75
 アスファルト塗膜防水 (Y-2工法)
 下地モルタル塗
 4周差筋アンカー (D10@400 L450)
 ワイヤメッシュ φ6×150角
 コンクリート (21N-15S) 厚120

床復旧範囲を示す

女子便所 A	
洋風便器	5カ所新設 (暖房便座付)
2連紙巻器	5カ所新設
トイレブース	新設
外部サッシガラス	目隠しシート貼

男子便所 A	
洋風便器	2カ所新設 (暖房便座付)
2連紙巻器	2カ所新設
トイレブース	新設
外部サッシガラス	目隠しシート貼

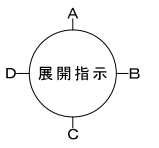

女子便所展開図
S = 1 / 50

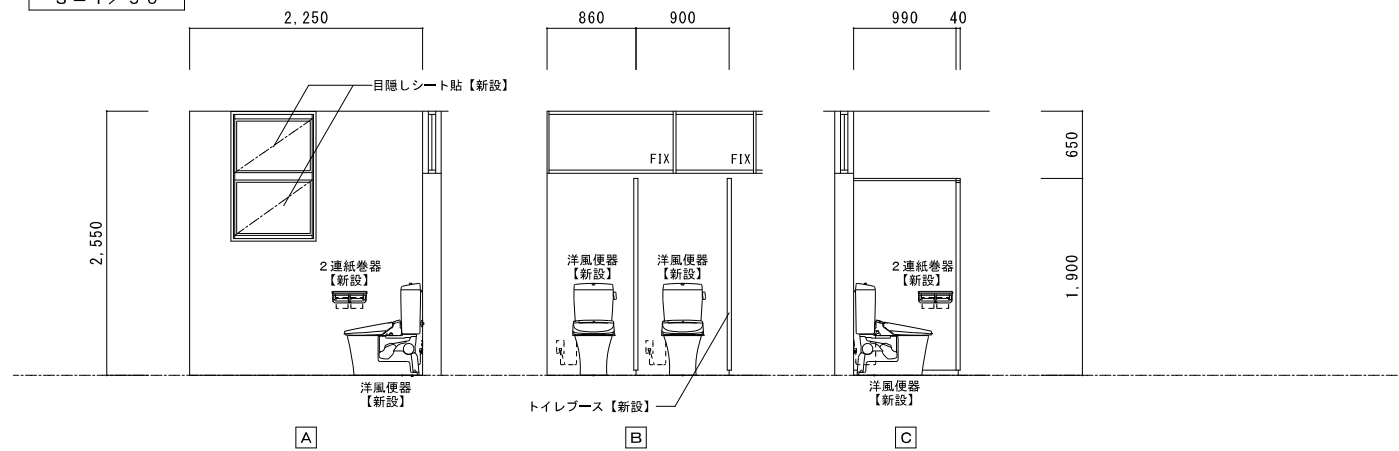

男子便所展開図
S = 1 / 50

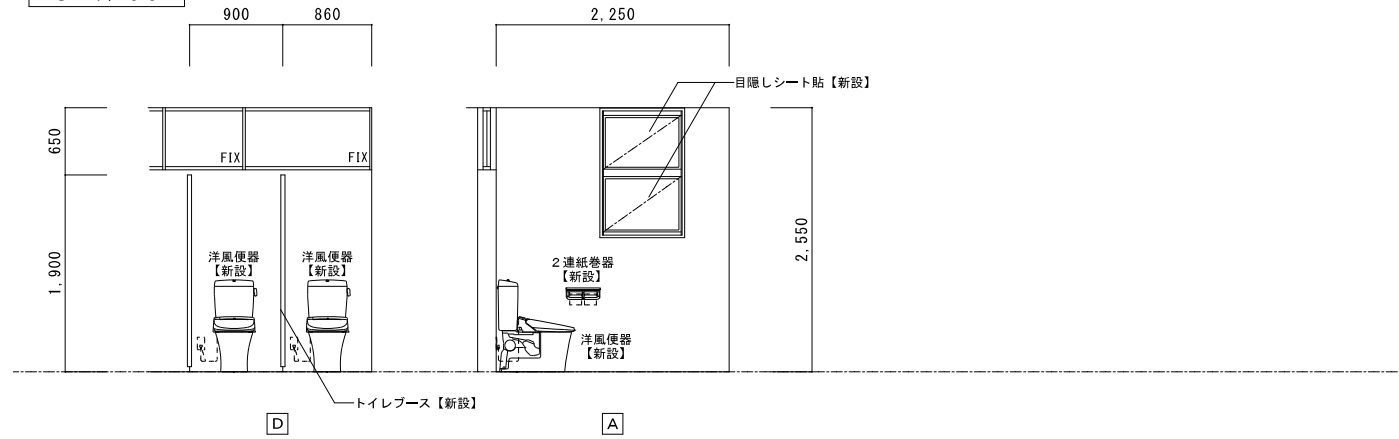

特記	工事名 桔梗が丘南小学校児童用トイレ及び多目的トイレ整備工事	縮尺 A 2 : 1 / 100・50 A 3 : 1 / 141・71	図番 A - 14	 白鳳アーキテック 株式会社	1級建築士事務所 登録 (三重1-1987号) 〒518-0752 三重県名張市蔵持町原出776-3 TEL 0595-48-8066 FAX 0595-48-8067 E-mail h.a.t@tuba.on.ne.jp	承認 2023/03/24	管理建築士 1級 256630号 萱室 敬司	印
----	-----------------------------------	--	--------------	-------------------	--	----------------------	------------------------------	-------

2階 便所B平面図	A 2 : S = 1 / 100
現況	A 3 : S = 1 / 141

既設ブース (男女共)
 ラワン合板フラッシュ 厚40
 OP塗装、脚金物
 ブース : H1900
 扉 : H1800

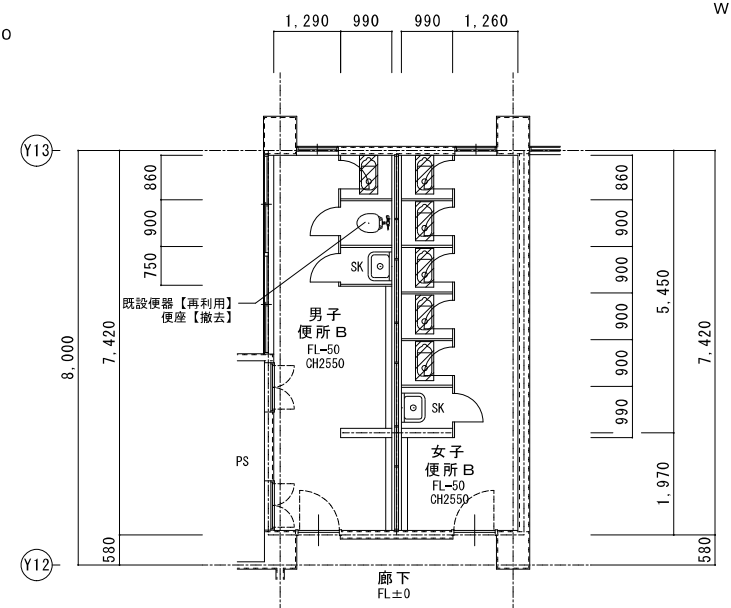

カッター切及び
 コンクリートはつり範囲
 W=350 L=750

拡大図 S = 1 / 50
 ※男女共通

既設床撤去 (男女便所共通)
 磁器質モザイクタイル25角
 目地カッター切
 軽量コンクリート 厚75
 アスファルト防水層
 均しモルタル 厚15
 スラブコンクリート 厚120 (鉄筋共)
 はつり

床撤去範囲を示す

男子便所B
 和風便器 1カ所撤去
 普通便座 1カ所撤去
 紙巻器 2カ所撤去
 既設便器 1カ所再利用
 トイレブース 撤去

女子便所B
 和風便器 5カ所撤去
 紙巻器 5カ所撤去
 トイレブース 撤去

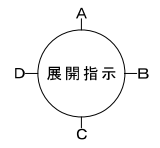

女子便所展開図
 S = 1 / 50

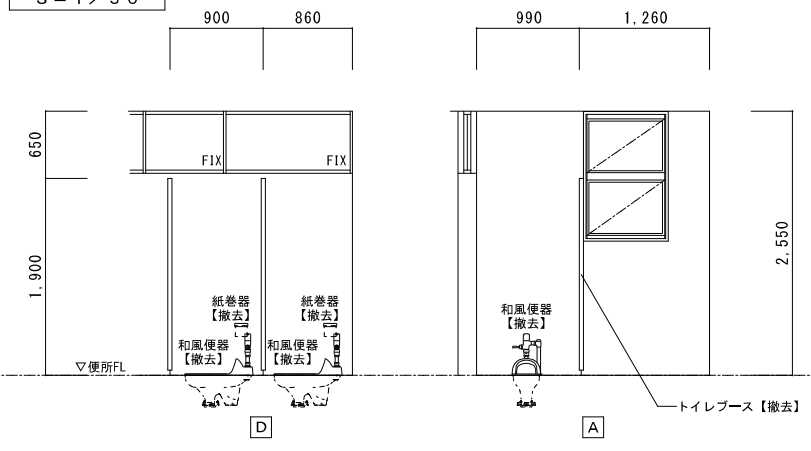

男子便所展開図
 S = 1 / 50

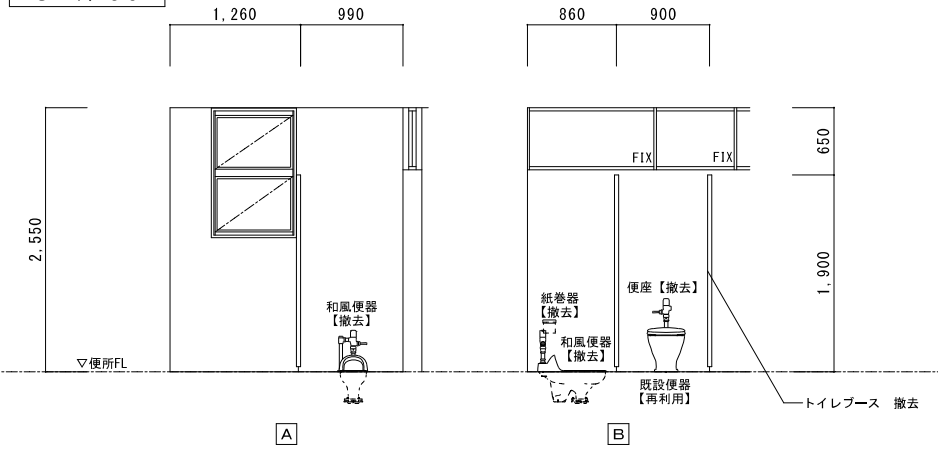

2階 便所B平面図	A 2 : S = 1 / 100
改修後	A 3 : S = 1 / 141

床復旧範囲
 W=350 L=750

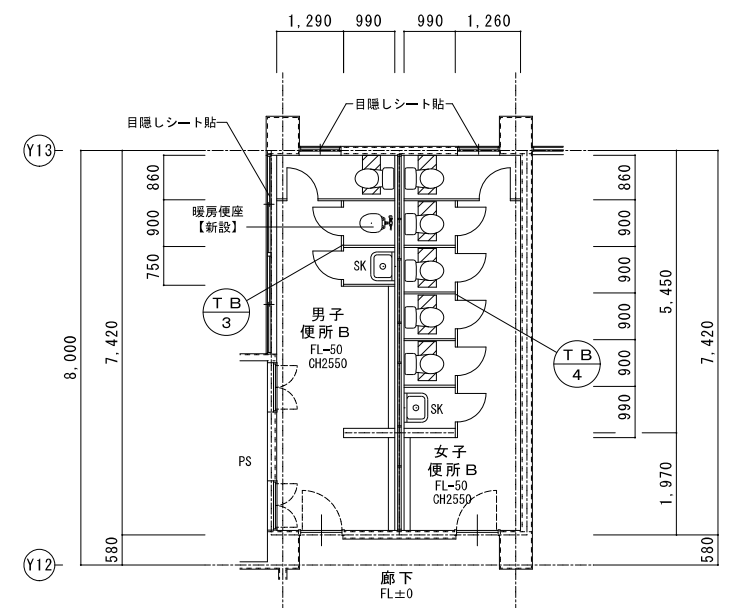

拡大図 S = 1 / 50
 ※男女共通

床復旧 (男女便所共通)
 磁器質モザイクタイル25角
 タイル下地モルタル 厚30 木ゴテ押え
 軽量コンクリート (18N-15S) 厚75
 アスファルト塗膜防水 (Y-2工法)
 下地モルタル塗
 4周差筋アンカー (D10@400 L450)
 ワイヤメッシュ φ6×150角
 コンクリート (21N-15S) 厚120

床復旧範囲を示す

男子便所B
 洋風便器 1カ所新設
 (暖房便座付)
 暖房便座 1カ所新設
 2連紙巻器 2カ所新設
 既設便器 1カ所再利用
 トイレブース 新設
 外部サッシガラス 目隠しシート貼

女子便所B
 洋風便器 5カ所新設
 (暖房便座付)
 2連紙巻器 5カ所新設
 トイレブース 新設
 外部サッシガラス 目隠しシート貼

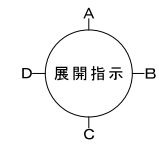

女子便所展開図
 S = 1 / 50

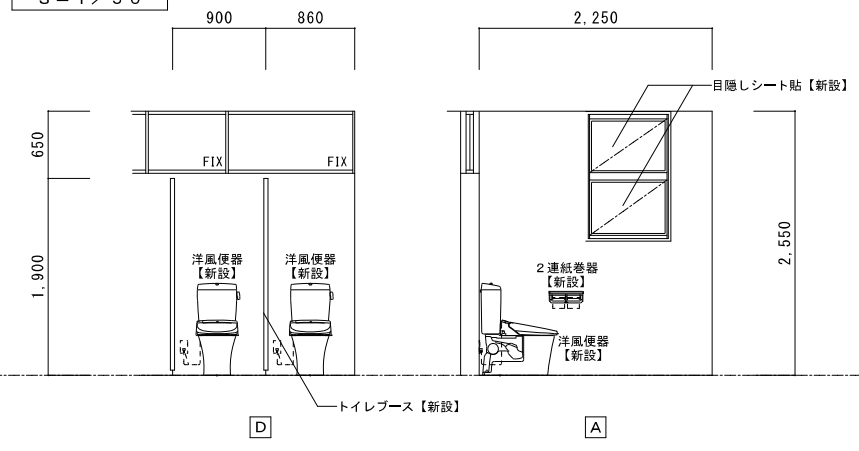

男子便所展開図
 S = 1 / 50

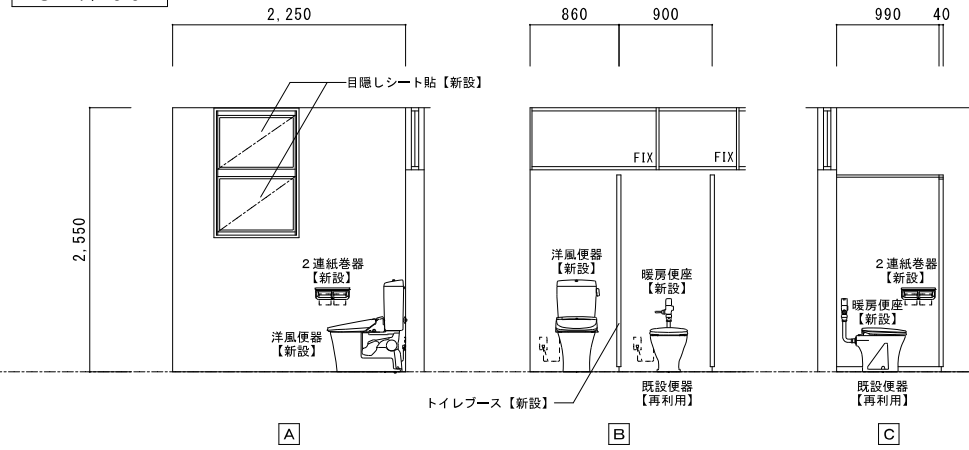

特記	工事名	桔梗が丘南小学校児童用トイレ及び多目的トイレ整備工事			 白鳳アーキテック 株式会社	1級建築士事務所 登録(三重1-1987号) 〒518-0752 三重県名張市蔵持町原出776-3 TEL 0595-48-8066 FAX 0595-48-8067 E-mail h.a.t@tuba.on.ne.jp	承認 2023/03/24	管理建築士 1級 256630号 萱室 敬司	印
	図名	2階 便所B 現況・改修後	縮尺	A 2 : 1 / 100・50 A 3 : 1 / 141・71					

3階 便所A平面図	A2 : S=1/100
現況	A3 : S=1/141

既設ブース (男女共)
 ラワン合板フラッシュ 厚40
 OP塗装、脚金物
 ブース : H1900
 扉 : H1800

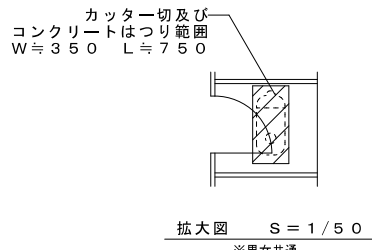
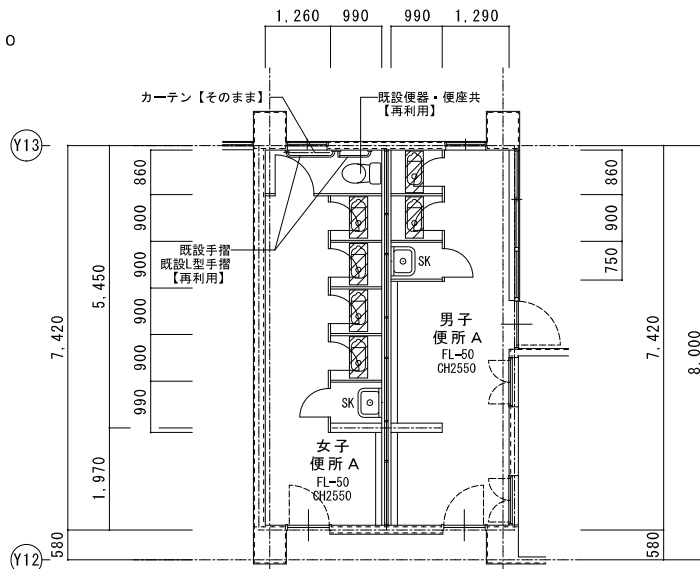

既設床撤去 (男女便所共通)
 磁器質モザイクタイル25角
 目地カッター切
 軽量コンクリート 厚75
 アスファルト防水層
 均しモルタル 厚15
 スラブコンクリート 厚120 (鉄筋共)
 はつり
 床撤去範囲を示す

女子便所 A	
和風便器	4カ所撤去
紙巻器	5カ所撤去
既設便器 (便座共)	1カ所再利用
既設手摺	1カ所再利用
既設L型手摺	1カ所再利用
トイレブース	改修
扉反転	4カ所
取っ手交換	4カ所

男子便所 A	
和風便器	2カ所撤去
紙巻器	2カ所撤去
トイレブース	撤去

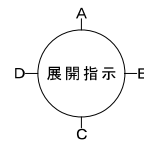

女子便所展開図
S=1/50

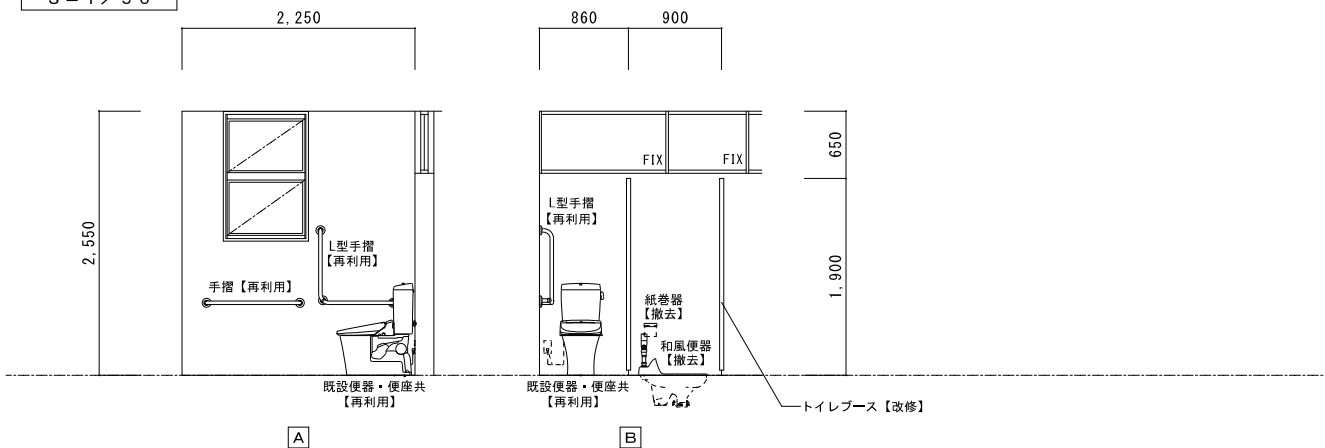

男子便所展開図
S=1/50

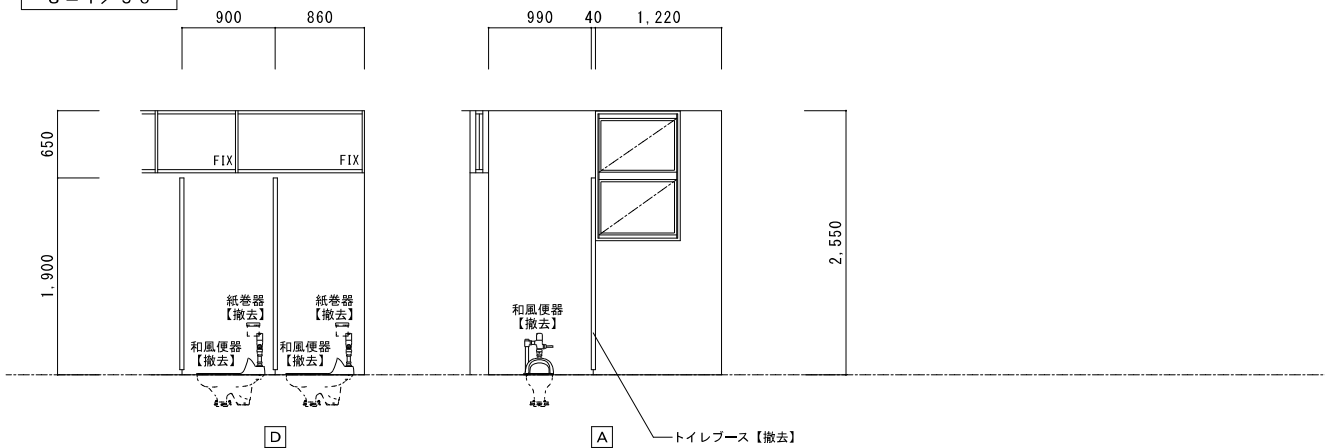

3階 便所A平面図	A2 : S=1/100
改修後	A3 : S=1/141

- (TB1) 新設トイレブースを示す
- (TB11) 改修トイレブースを示す

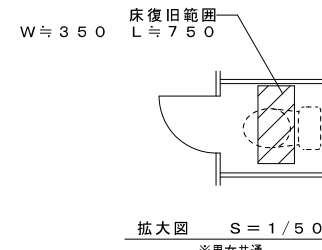
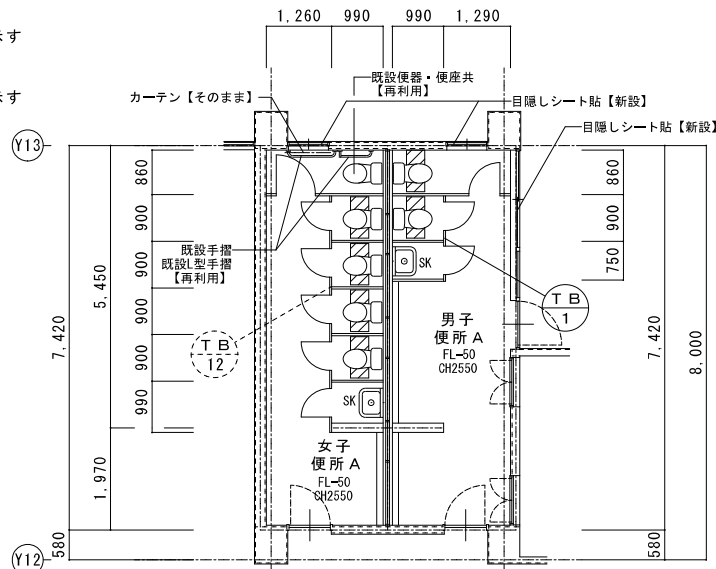

床復旧 (男女便所共通)
 磁器質モザイクタイル25角
 タイル下地モルタル 厚30 木ゴテ押え
 軽量コンクリート (18N-15S) 厚75
 アスファルト塗膜防水 (Y-2工法)
 下地モルタル塗
 4周差筋アンカー (D10@400 L450)
 ワイヤメッシュ φ6×150角
 コンクリート (21N-15S) 厚120
 床復旧範囲を示す

女子便所 A	
洋風便器	4カ所新設 (暖房便座付)
2連紙巻器	5カ所新設
既設便器 (便座共)	1カ所再利用
既設手摺	1カ所再利用
既設L型手摺	1カ所再利用
トイレブース	改修
扉反転	4カ所
取っ手交換	4カ所
外部サッシガラス	目隠しシート貼

男子便所 A	
洋風便器	2カ所新設 (暖房便座付)
2連紙巻器	2カ所新設
トイレブース	新設
外部サッシガラス	目隠しシート貼

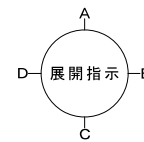

女子便所展開図
S=1/50

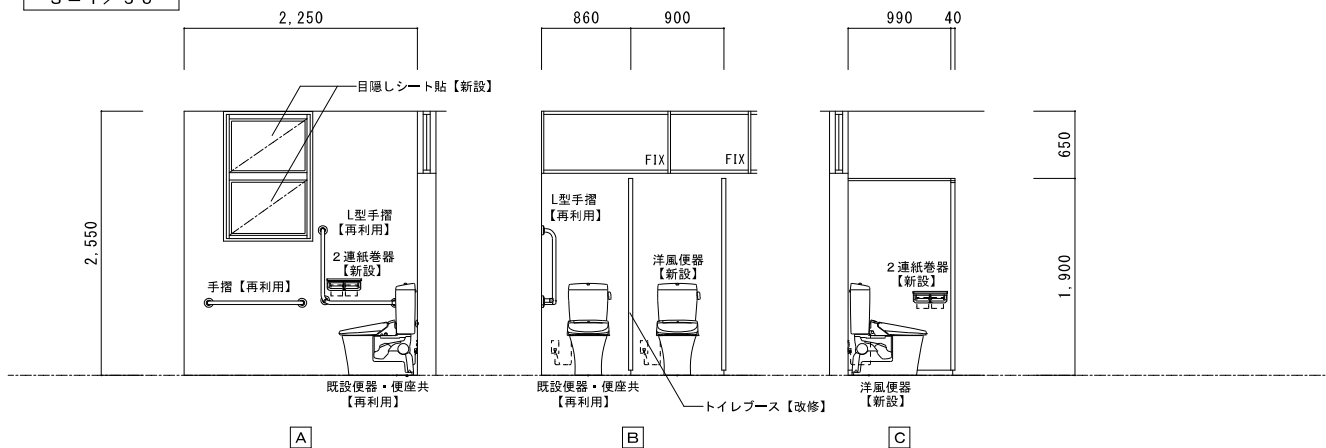

男子便所展開図
S=1/50

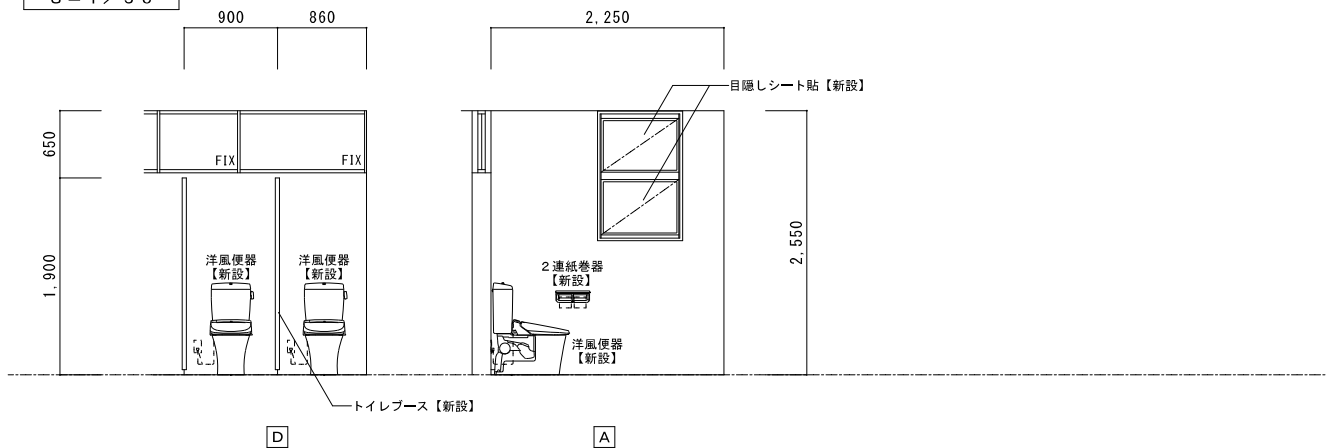

3階 便所B平面図	A2 : S = 1 / 100
現況	A3 : S = 1 / 141

既設ブース (男女共)
 ラワン合板フラッシュ 厚40
 OP塗装、脚金物
 ブース : H1900
 扉 : H1800

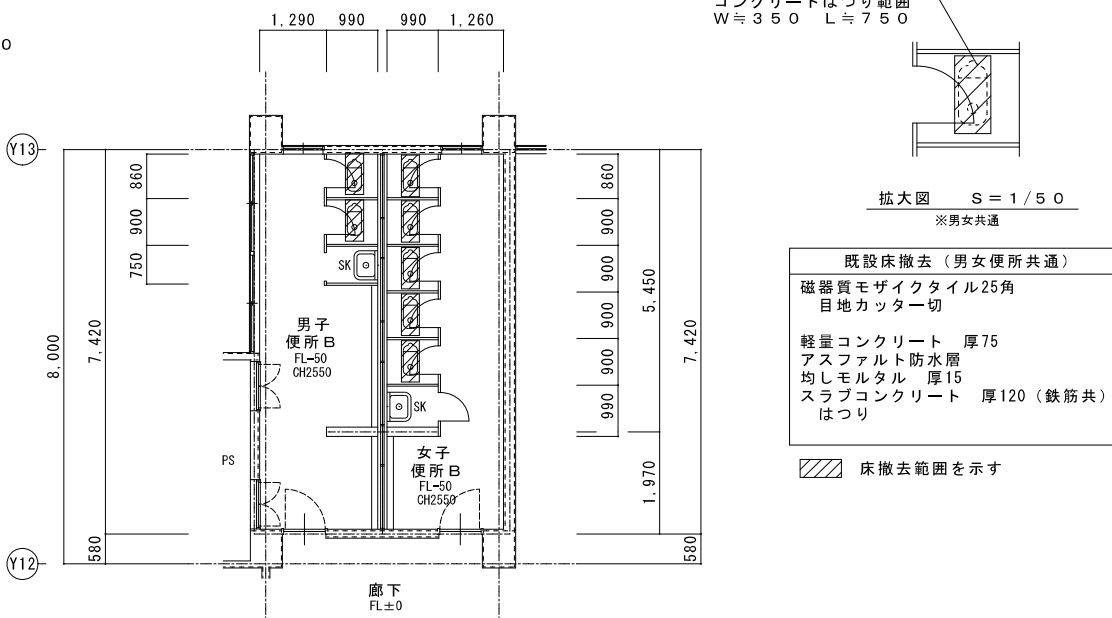

男子便所B	
和風便器	2カ所撤去
紙巻器	2カ所撤去
トイレブース	撤去

女子便所B	
和風便器	5カ所撤去
紙巻器	5カ所撤去
トイレブース	撤去

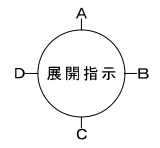

女子便所展開図
S = 1 / 50

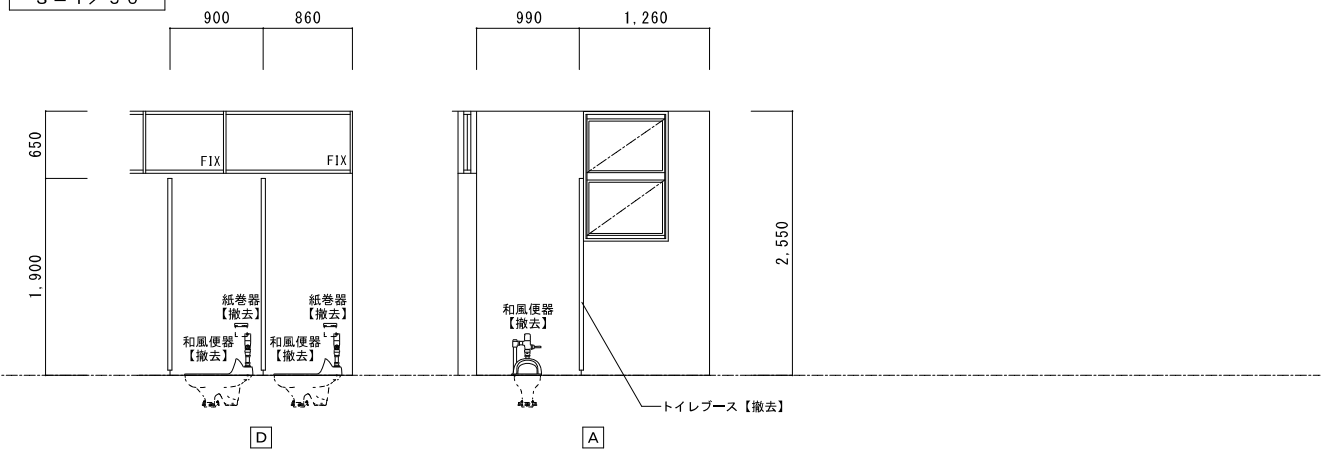

男子便所展開図
S = 1 / 50

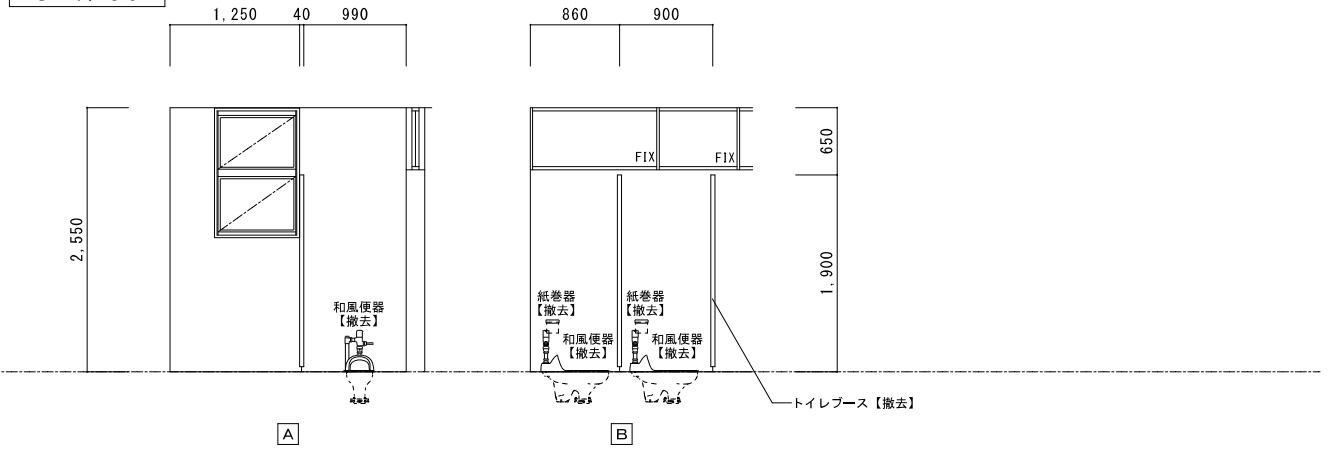

3階 便所B平面図	A2 : S = 1 / 100
改修後	A3 : S = 1 / 141

床復旧範囲
 W ≒ 350
 L ≒ 750

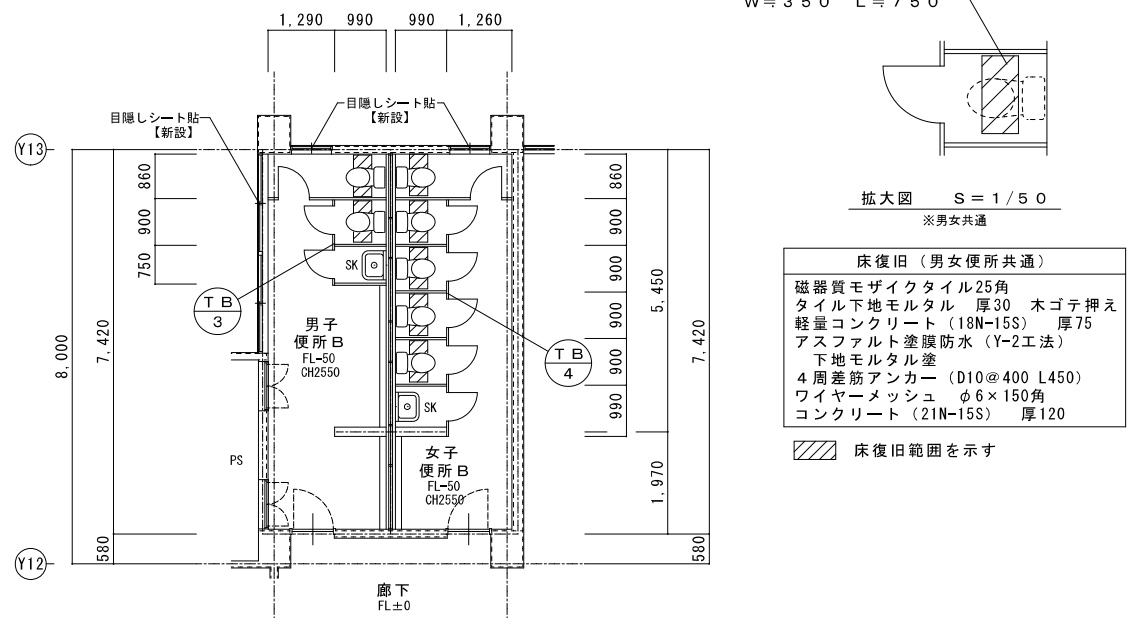

男子便所B	
洋風便器	2カ所新設 (暖房便座付)
2連紙巻器	2カ所新設
トイレブース	新設
外部サッシガラス	目隠しシート貼

女子便所B	
洋風便器	5カ所新設 (暖房便座付)
2連紙巻器	5カ所新設
トイレブース	新設
外部サッシガラス	目隠しシート貼

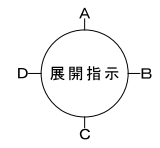

女子便所展開図
S = 1 / 50

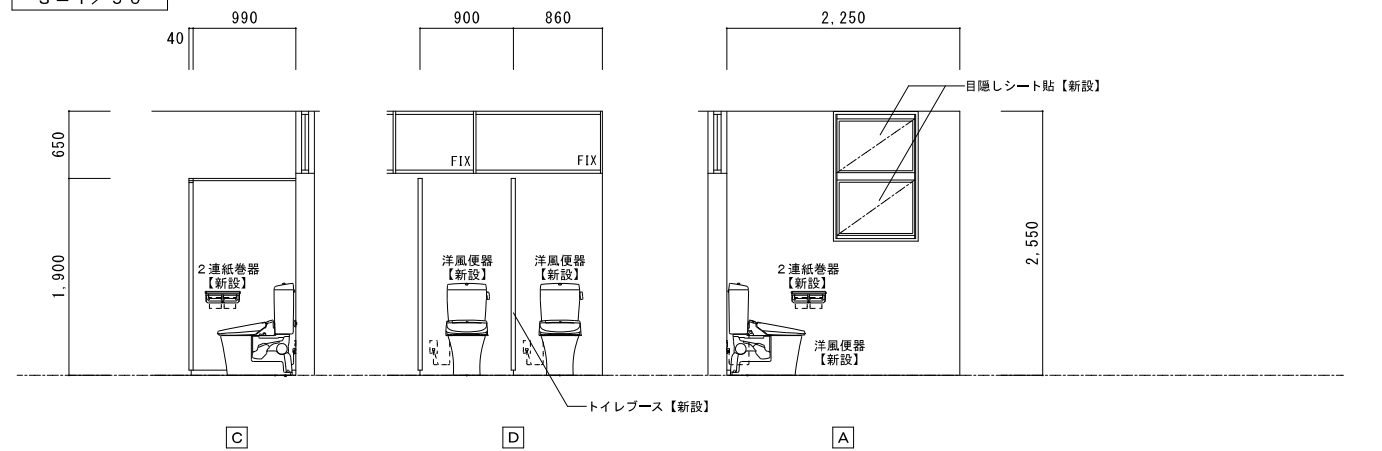

男子便所展開図
S = 1 / 50

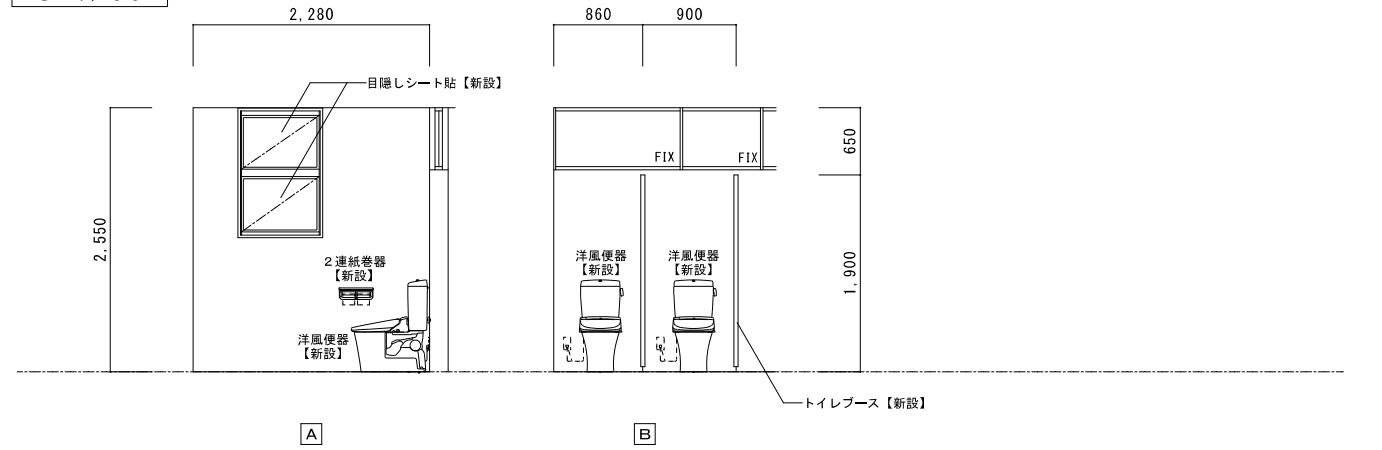

特記	工事名	桔梗が丘南小学校児童用トイレ及び多目的トイレ整備工事			 白鳳アーキテック 株式会社	1級建築士事務所 登録(三重1-1987号) 〒518-0752 三重県名張市蔵持町原出776-3 TEL 0595-48-8066 FAX 0595-48-8067 E-mail h.a.t@tuba.on.ne.jp	承認 管理建築士 1級 256630号 萱室 教司	印
	図名	3階 便所B 現況・改修後	縮尺 A2 : 1 / 100・50 A3 : 1 / 141・71	図番番号 A-17				

建 具 表 S = 1 / 5 0

記号・数量	T B - 1	1 - 3 階男子便所 A	3	T B - 2	2 階女子便所 A	1
姿 図	<p>< 2 枚 ></p>			<p>< 4 枚 ></p>		
建 具	トイレブース			トイレブース		
硝 子	-			-		
備 考	ポリエステル樹脂化粧板仕上			ポリエステル樹脂化粧板仕上		
金 物	ドアエッジ・戸当りエッジ・壁レール・笠木：アルミ製、 脚金物：ステンレス製 HL 戸当り金具、表示錠、SK部分：つまみ取っ手			ドアエッジ・戸当りエッジ・壁レール・笠木：アルミ製、 脚金物：ステンレス製 HL 戸当り金具、表示錠、SK部分：つまみ取っ手		
見 込	40			40		
記号・数量	T B - 3	2・3 階男子便所 B	2	T B - 4	2・3 階女子便所 B	2
姿 図	<p>< 2 枚 ></p>			<p>< 4 枚 ></p>		
建 具	トイレブース			トイレブース		
硝 子	-			-		
備 考	ポリエステル樹脂化粧板仕上			ポリエステル樹脂化粧板仕上		
金 物	ドアエッジ・戸当りエッジ・壁レール・笠木：アルミ製、 脚金物：ステンレス製 HL 戸当り金具、表示錠、SK部分：つまみ取っ手			ドアエッジ・戸当りエッジ・壁レール・笠木：アルミ製、 脚金物：ステンレス製 HL 戸当り金具、表示錠、SK部分：つまみ取っ手		
見 込	40			40		
記号・数量						
姿 図						
建 具						
硝 子						
備 考						
金 物						
見 込						

特 記 ※ 現地を十分に確認の上微調整のこと

工事名 桔梗が丘南小学校児童用トイレ及び多目的トイレ整備工事

図名 建 具 表

縮尺 A 2 : 1 / 5 0
A 3 : 1 / 7 1

図番番号 A - 1 8



1級建築士事務所 登録(三重1-1987号)
〒518-0752 三重県名張市蔵持町原出776-3
TEL 0595-48-6066 FAX 0595-48-6067
E-mail h.a.t@tuba.on.ne.jp

承認



管理建築士

1級 256630号
菅室 敬司

印



図面提出日 2023/03/24

建 具 表 S = 1 / 5 0

記号・数量	T B - 1 1	1階女子便所 A	1	T B - 1 2	3階女子便所 A	1
姿図						
建具	トイレブース		トイレブース			
硝子	-		-			
備考	ラワン合板フラッシュ、OP塗装		ラワン合板フラッシュ、OP塗装			
金物	頭つなぎ金物・脚金物：SUS製 ラバトリヒンジ、ラバトリラッチ、握り玉（SKのみ）		頭つなぎ金物・脚金物：SUS製 ラバトリヒンジ、ラバトリラッチ、握り玉（SKのみ）			
見込	40		40			
記号・数量						
姿図						
建具						
硝子						
備考						
金物						
見込						
部分詳細図	<p>床 撤去・復旧詳細図 S = 1 / 2 0</p>					

1階便所A 天井伏図 現況	A2 : S = 1 / 100 A3 : S = 1 / 141
------------------	--------------------------------------

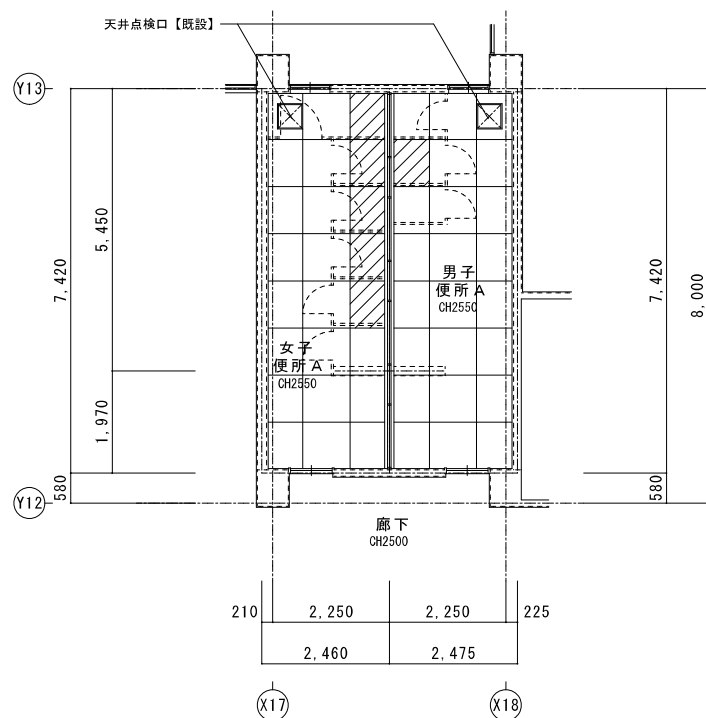

1階便所A 天井伏図 改修後	A2 : S = 1 / 100 A3 : S = 1 / 141
-------------------	--------------------------------------

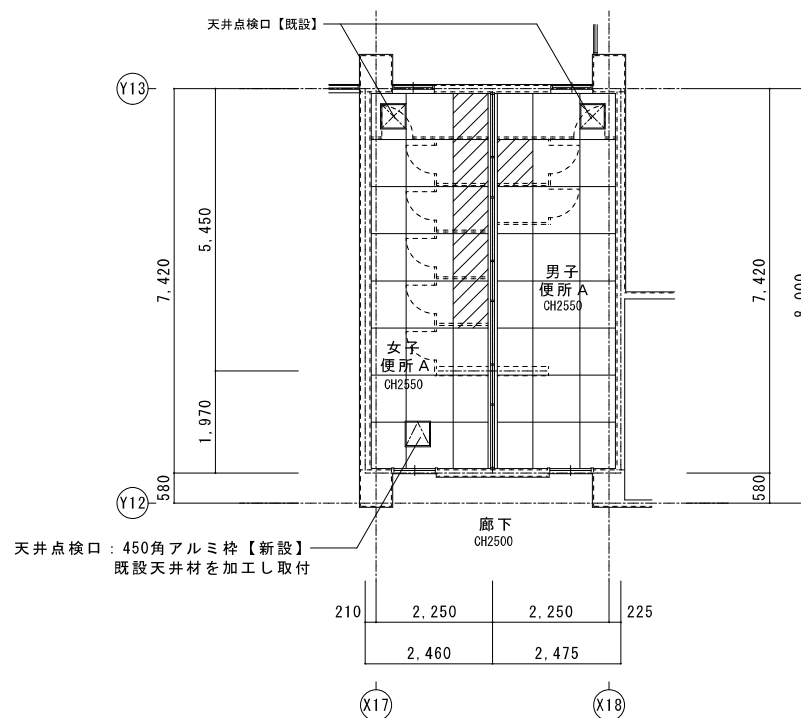

男女便所共通
天井：石綿セメント板 厚5
目透し貼、VP塗装
【撤去】
廻り縁：アルミ製【撤去】
天井撤去範囲を示す



男女便所共通
天井：ケイ酸カルシウム板 厚5
目透し貼、
EP-G塗装（周囲にあわせる）
【新設】
廻り縁：アルミ製【新設】
天井新設範囲を示す

特記	工事名	桔梗が丘南小学校児童用トイレ及び多目的トイレ整備工事		 白鳳アーキテック 株式会社	1級建築士事務所 登録(三重1-1987号) 〒518-0752 三重県名張市蔵持町原出776-3 TEL 0595-48-8066 FAX 0595-48-8067 E-mail h.a.t@tuba.onn.ne.jp	承認	管理建築士	印
	図名	1階便所 天井伏図 現況・改修後	縮尺 A2 : 1 / 100 A3 : 1 / 141		図番番号 A-20	 1級 256630号 萱室 敬司	図面提出日	2023/03/24

2階便所A 天井伏図 現況	A2 : S=1/100 A3 : S=1/141
------------------	------------------------------

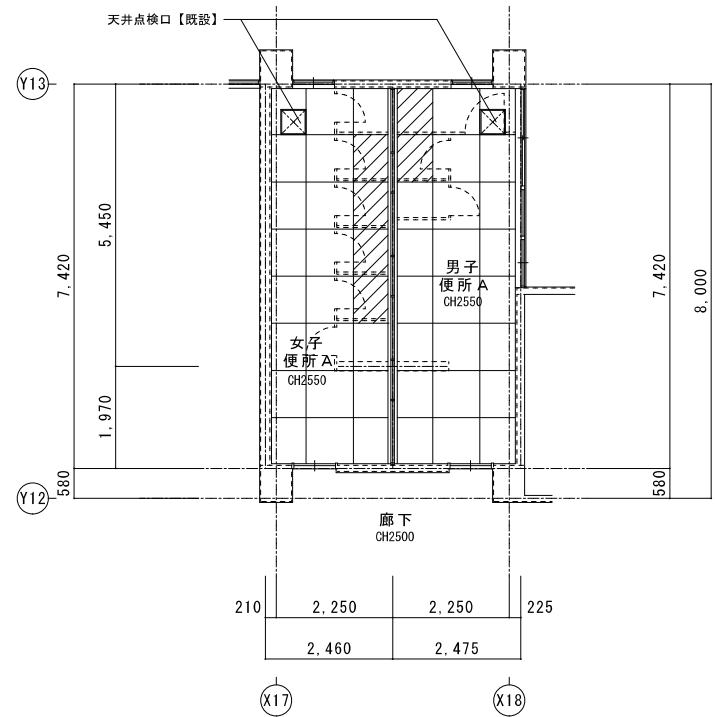

男女便所共通
天井：石綿セメント板 厚5
目透し貼、VP塗装
【撤去】
廻り縁：アルミ製【撤去】
天井撤去範囲を示す

2階便所A 天井伏図 改修後	A2 : S=1/100 A3 : S=1/141
-------------------	------------------------------

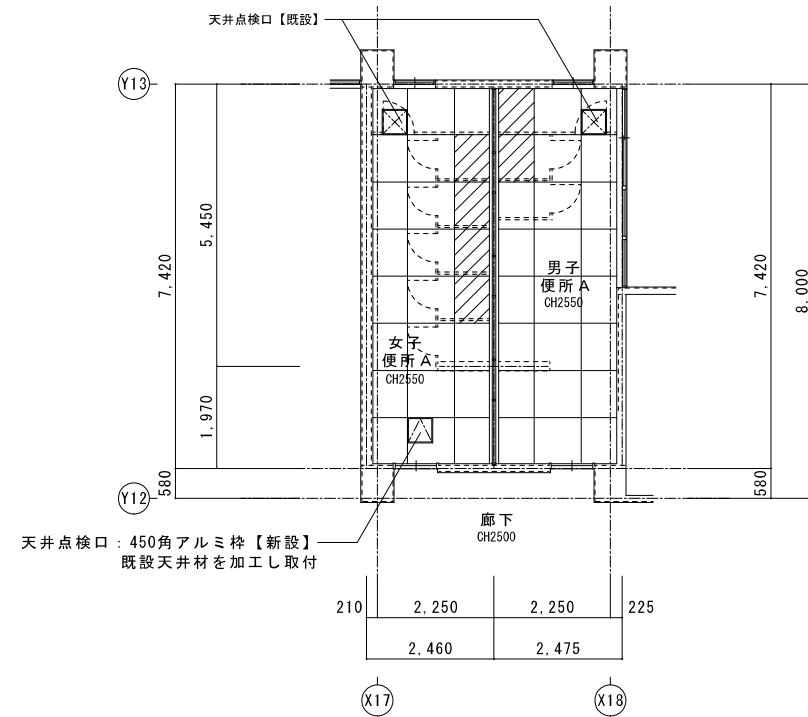

男女便所共通
天井：ケイ酸カルシウム板 厚5
目透し貼、
EP-G塗装（周囲に合わせる）
【新設】
廻り縁：アルミ製【新設】
天井新設範囲を示す

2階便所B 天井伏図 現況	A2 : S=1/100 A3 : S=1/141
------------------	------------------------------

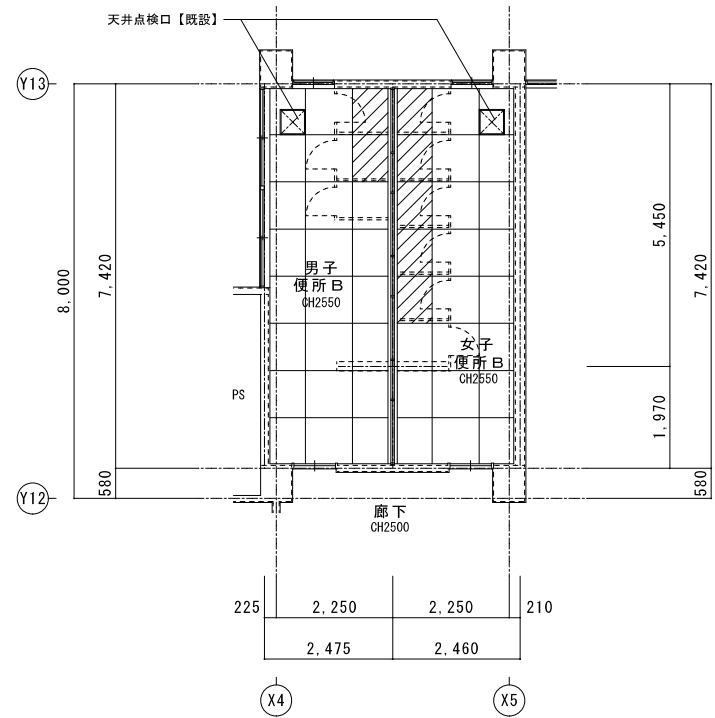

男女便所共通
天井：石綿セメント板 厚5
目透し貼、VP塗装
【撤去】
廻り縁：アルミ製【撤去】
天井撤去範囲を示す

2階便所B 天井伏図 改修後	A2 : S=1/100 A3 : S=1/141
-------------------	------------------------------

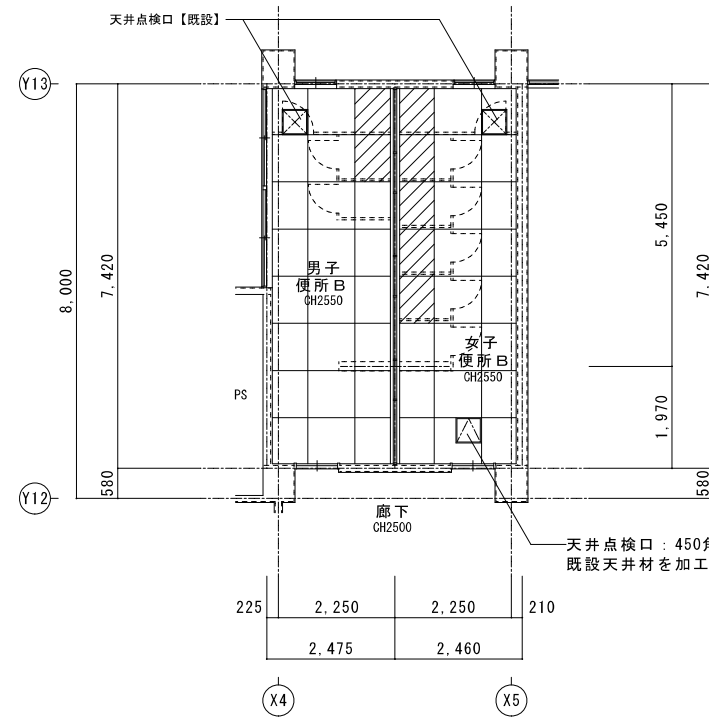

男女便所共通
天井：ケイ酸カルシウム板 厚5
目透し貼、
EP-G塗装（周囲に合わせる）
【新設】
廻り縁：アルミ製【新設】
天井新設範囲を示す

特記	工事名	桔梗が丘南小学校児童用トイレ及び多目的トイレ整備工事		1級建築士事務所 登録(三重1-1987号) 〒518-0752 三重県名張市蔵持町原出776-3 TEL 0595-48-8066 FAX 0595-48-8067 E-mail h.a.t@tuba.on.ne.jp		管理建築士 1級 256630号 萱室 敬司	印
	図名	2階便所 天井伏図 現況・改修後	縮尺 A2 : 1/100 A3 : 1/141				



3階便所A 天井伏図 現況	A2 : S = 1 / 100 A3 : S = 1 / 141
------------------	--------------------------------------

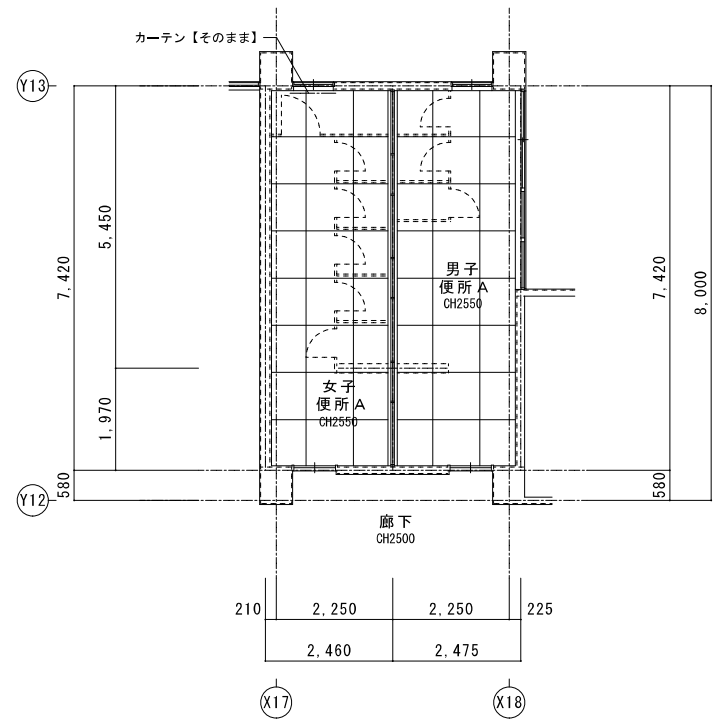

男女便所共通
天井：石綿セメント板 厚5
目透し貼、VP塗装
廻り縁：アルミ製
【現状のまま】

3階便所A 天井伏図 改修後	A2 : S = 1 / 100 A3 : S = 1 / 141
-------------------	--------------------------------------

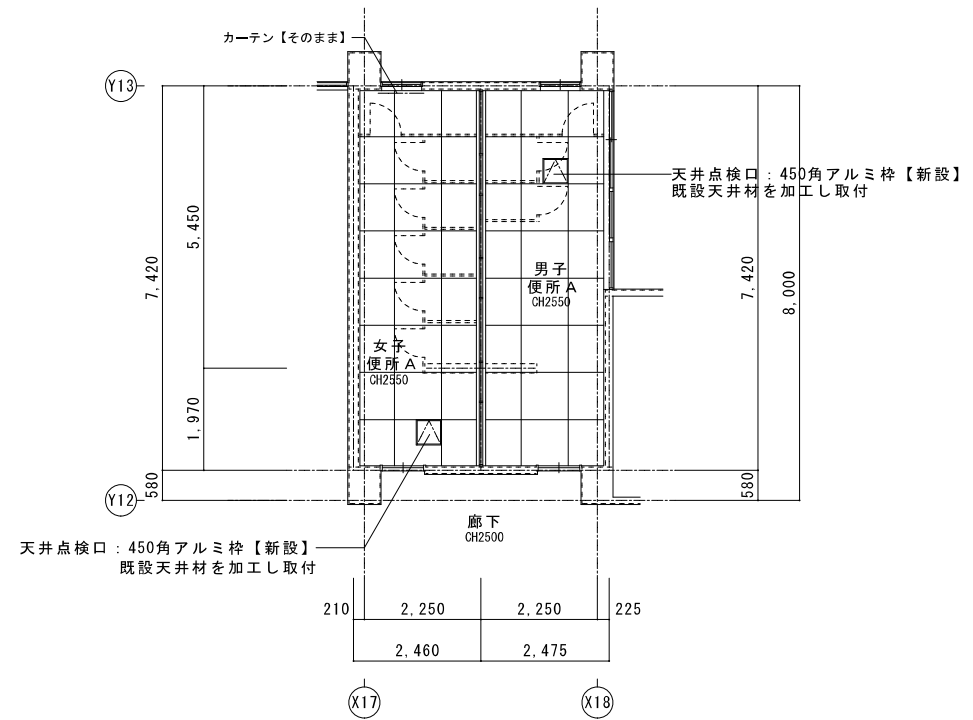



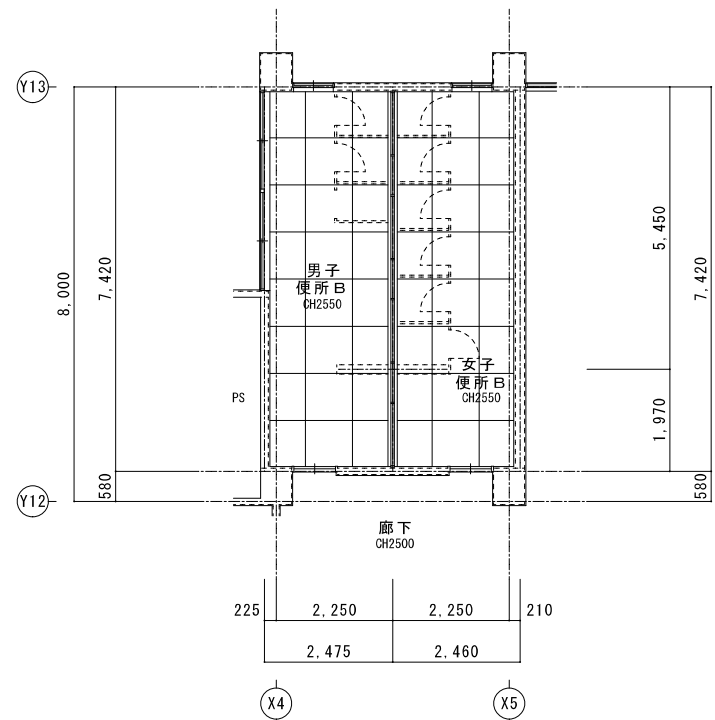



3階便所B 天井伏図 現況	A2 : S = 1 / 100 A3 : S = 1 / 141
------------------	--------------------------------------

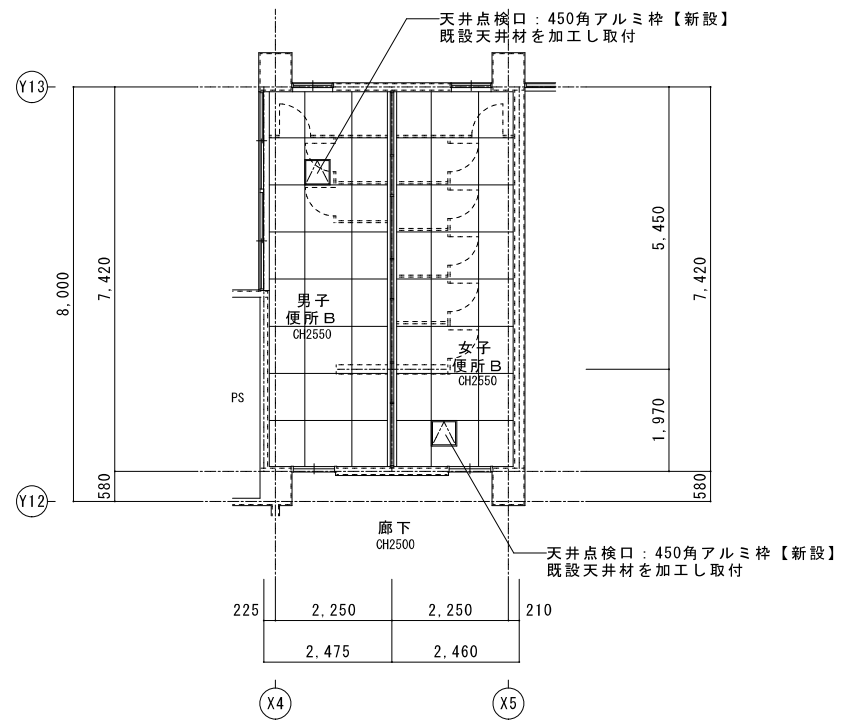

男女便所共通
天井：石綿セメント板 厚5
目透し貼、VP塗装
廻り縁：アルミ製
【現状のまま】

3階便所B 天井伏図 改修後	A2 : S = 1 / 100 A3 : S = 1 / 141
-------------------	--------------------------------------



特記	工事名	桔梗が丘南小学校児童用トイレ及び多目的トイレ整備工事			 1級建築士事務所 登録(三重1-1987号) 〒518-0752 三重県名張市蔵持町原出776-3 TEL 0595-48-8066 FAX 0595-48-8067 E-mail h.a.t@tuba.on.ne.jp	承認    管理建築士 1級 256630号 萱室 教司	印 
	図名	3階便所 天井伏図 現況・改修後	縮尺 A2 : 1 / 100 A3 : 1 / 141	図番番号 A-22			