

名張市
夏見

線路番号	標準幅員	建設幅員
0-01	7.0	8.0
1	3.1	4.1
2	2.4	3.4
3	4.0	5.0
3-01	4.3	5.0
4	4.5	5.0
4-01	4.0	5.0
5	5.0	6.0
6	4.5	5.5
7	4.9	5.5
8	4.3	5.3
9	3.9	4.9
10	4.3	5.3
11	6.2	7.2
12	8.2	9.2
13	8.0	9.0
14	6.1	7.1
15	4.8	5.8
16	4.7	5.7
17	4.5	5.5
18	6.8	7.8
19	4.4	5.4
20	5.1	6.1

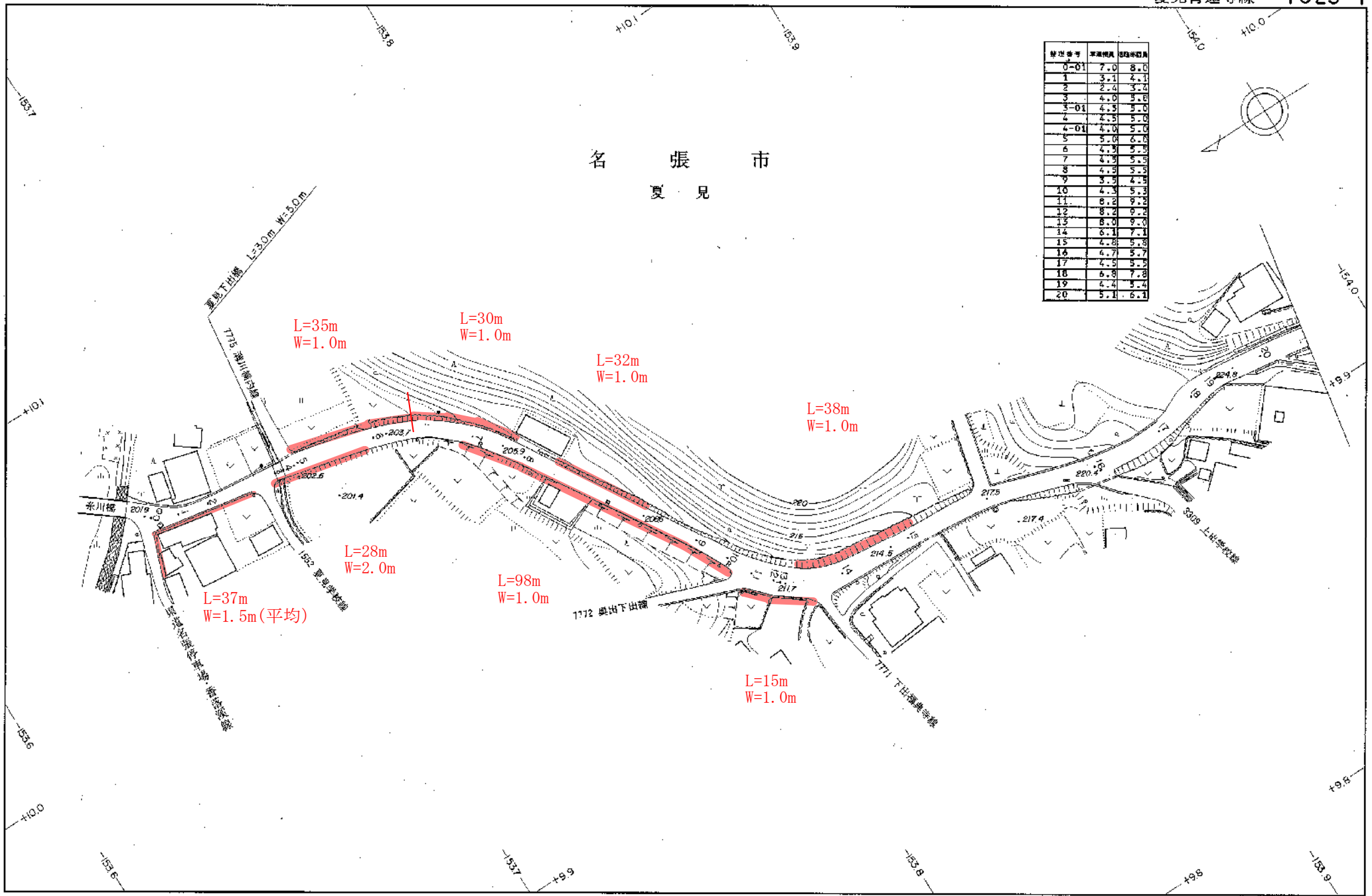
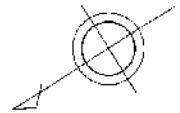

L=35m
W=1.0m

L=30m
W=1.0m

L=32m
W=1.0m

L=38m
W=1.0m

L=28m
W=2.0m

L=37m
W=1.5m (平均)

L=98m
W=1.0m

L=15m
W=1.0m

1 : 1,000

名張市
夏見

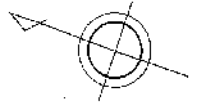

測量番号	本線幅尺	設計幅尺
21	4.5	5.5
22	5.7	6.7
23	4.6	5.6
24	4.1	5.1
25	4.5	5.5
26	4.5	5.5
27	4.5	5.5
28	5.0	6.0
29	4.6	5.6

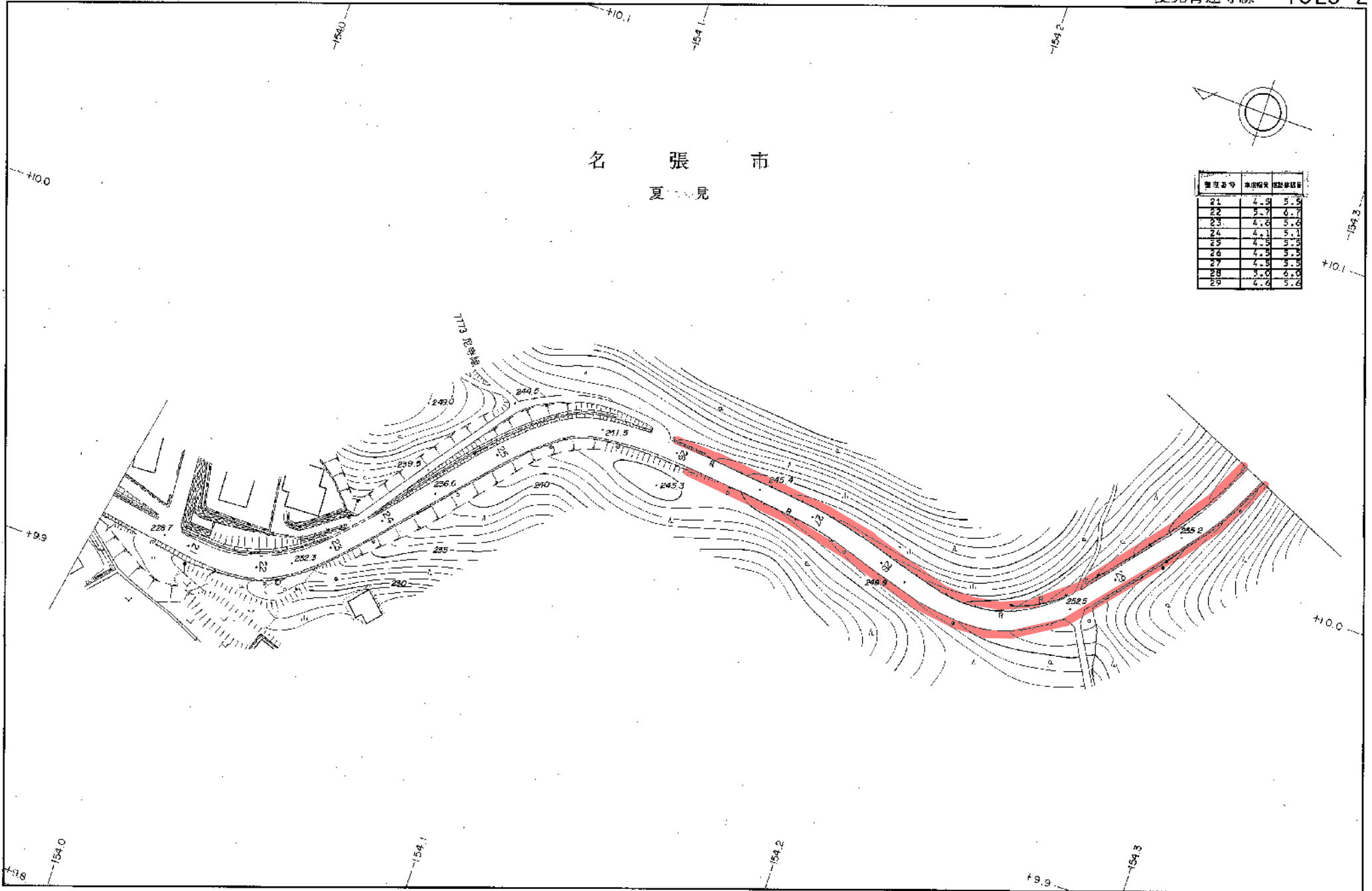

1:1,000

名張市
夏見

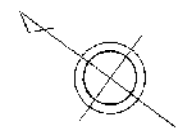

線路番号	線路幅員	建設幅員
30	4.2	5.2
31	5.2	6.2
32	5.0	6.0
33	6.0	7.0
34	4.4	5.4
35	5.2	6.2
36	5.4	6.4
37	7.6	8.6
38	5.4	6.4
39	4.9	5.9
40	5.2	6.2
41	4.7	5.7
42	4.6	5.6

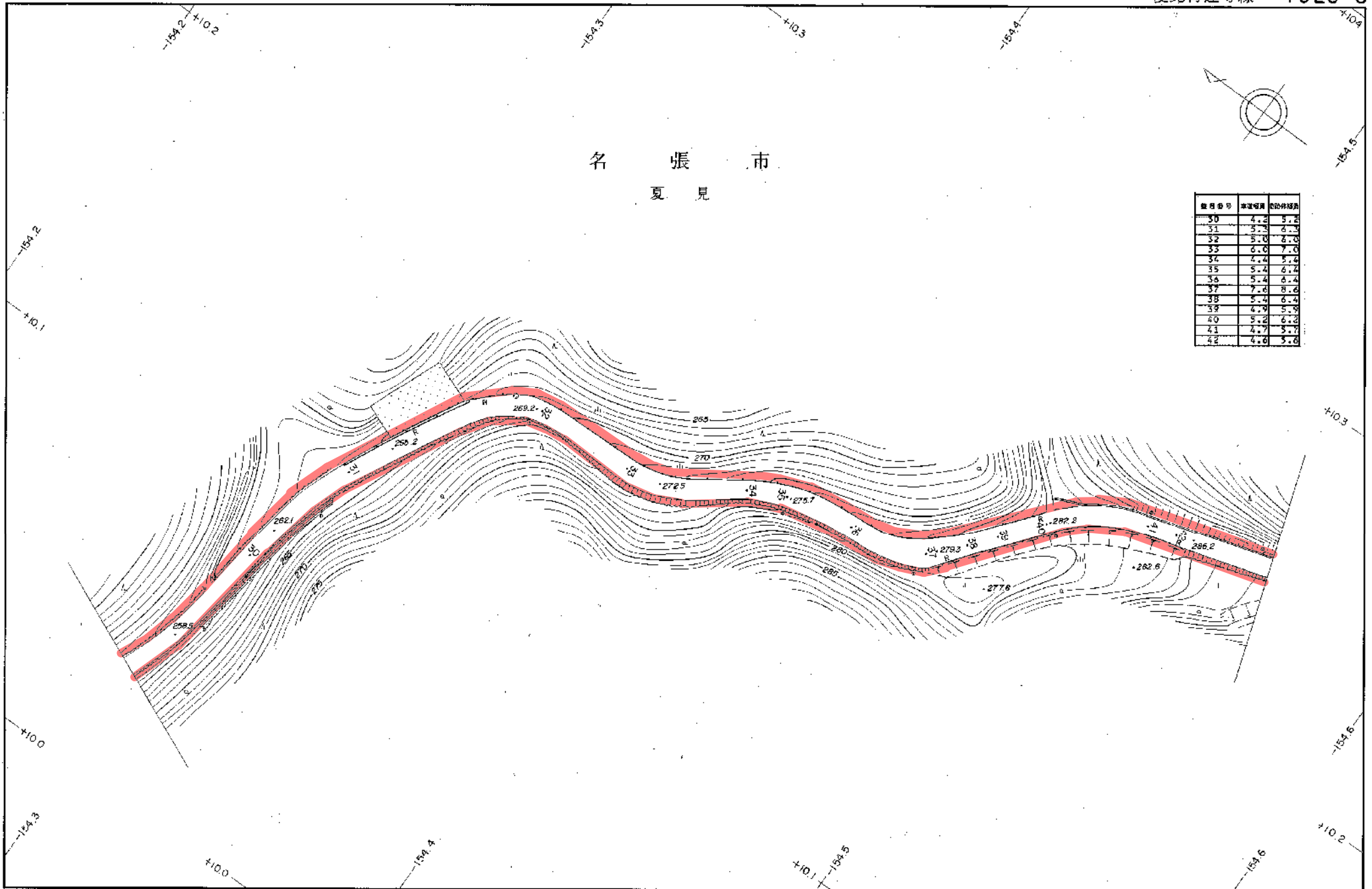

1 : 1,000

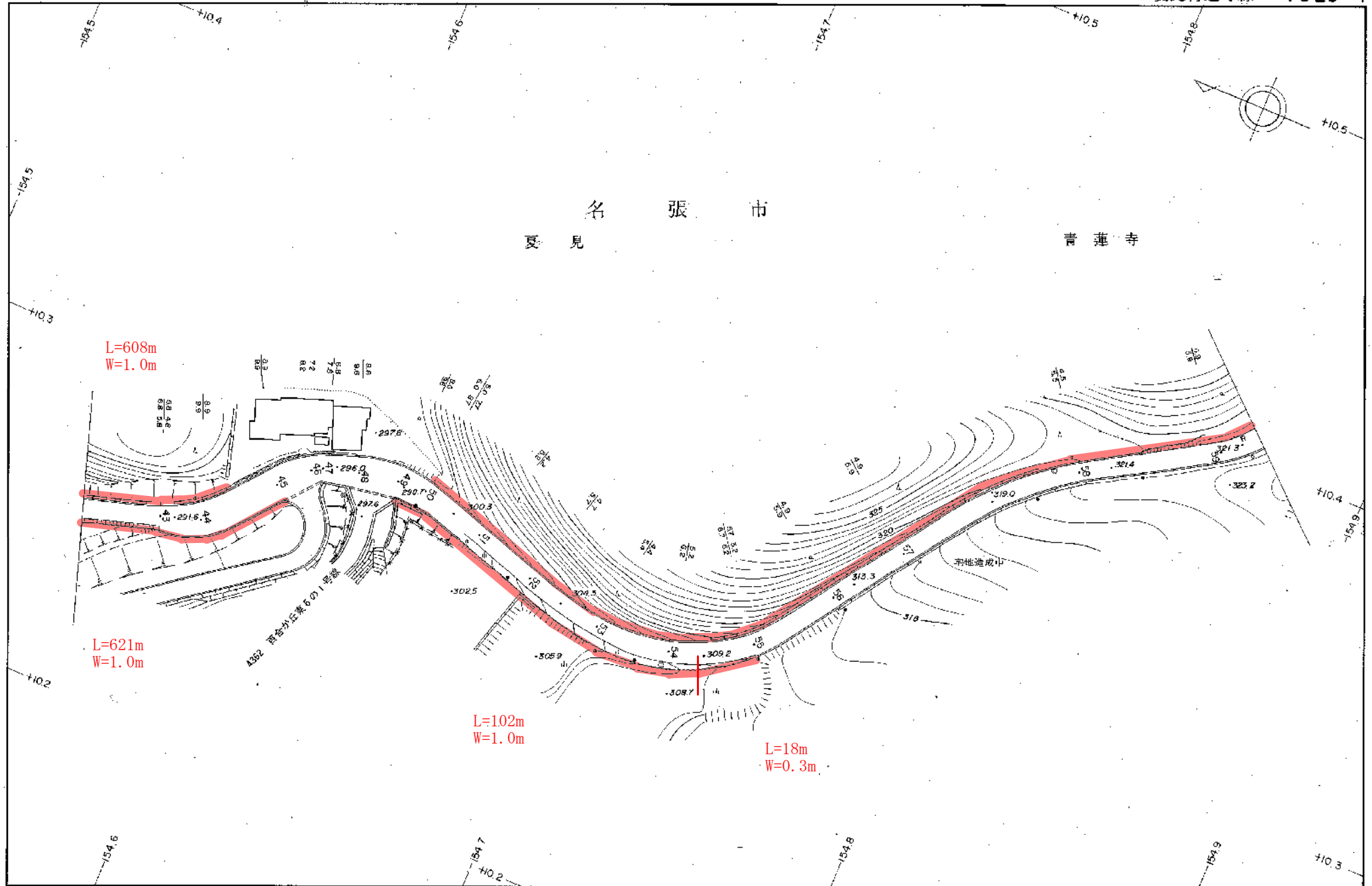

名張市
青蓮寺

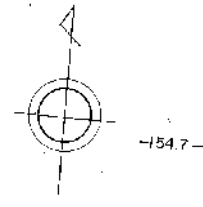

歩道部
L=65m
W=1.0m

L=571m
W=1.0m

L=20m
W=0.5m

L=150m
W=1.0m

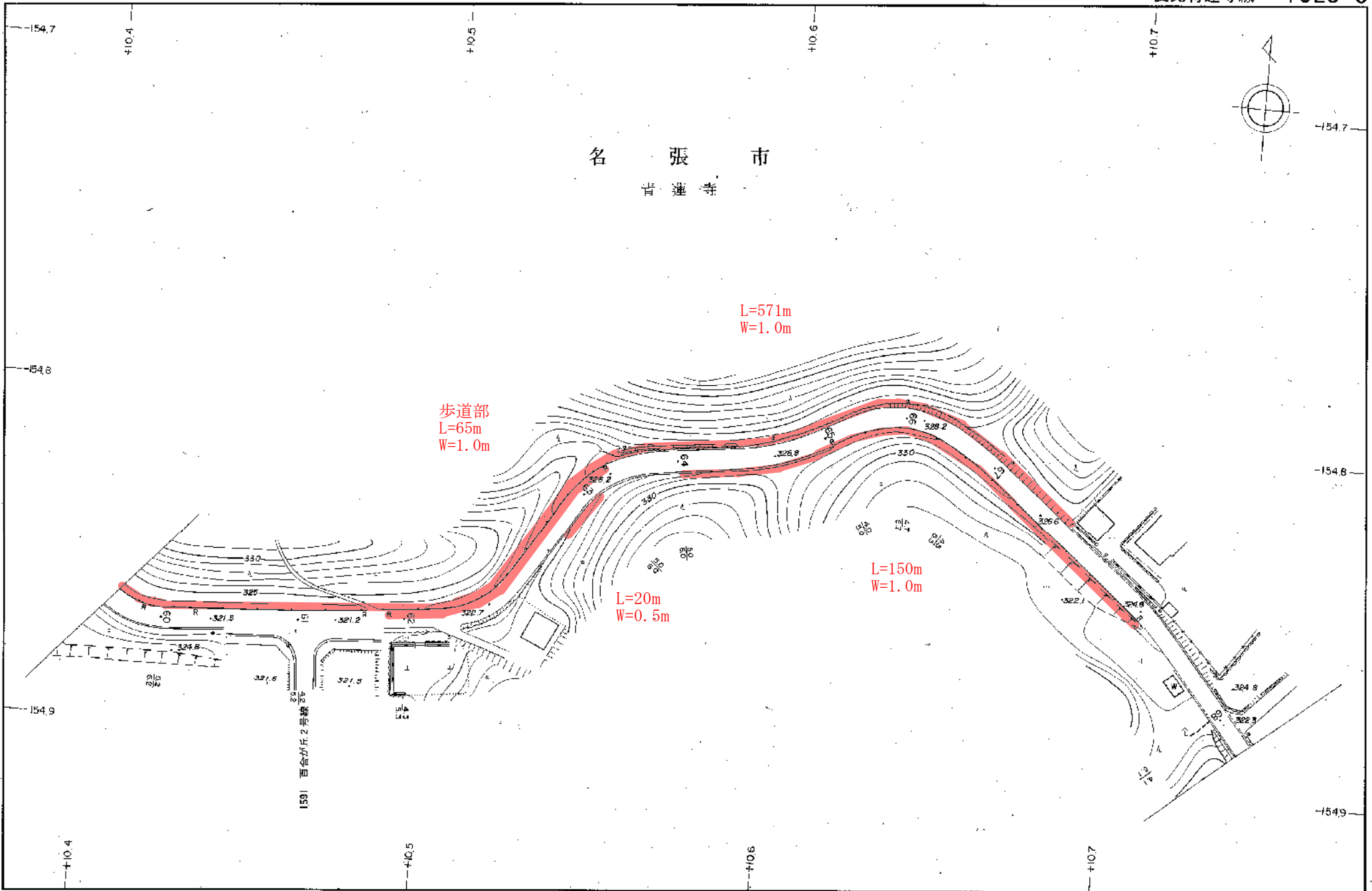

1 : 1,000

名 張 市
青 蓮 寺

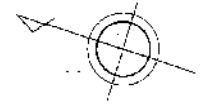

管理番号	道路幅員	道路幅員
69	4.5	5.5
70	5.0	6.0
71	4.2	5.2
72	5.6	6.6
73	8.1	9.1
74	5.5	6.5
75	5.0	6.0
76	5.0	6.0

L=50m
W=1.0m

L=76m
W=1.0m

1 : 1,000

標高番号	東端標高	西端標高
101	5.0	6.4
102	4.8	6.2
103	5.6	7.0
104	11.4	12.8
105	13.0	14.4
106	13.5	14.5
107	11.3	12.3
108	9.5	10.5
109	4.5	5.5
110	7.7	8.7
111	7.8	8.8
112	6.5	7.5
113	5.2	6.2
114	5.3	6.3
115	6.2	7.2
116	8.2	9.2
117	5.8	6.8
118	5.8	6.8
119	6.0	7.0

名 張 市
青 蓮 寺

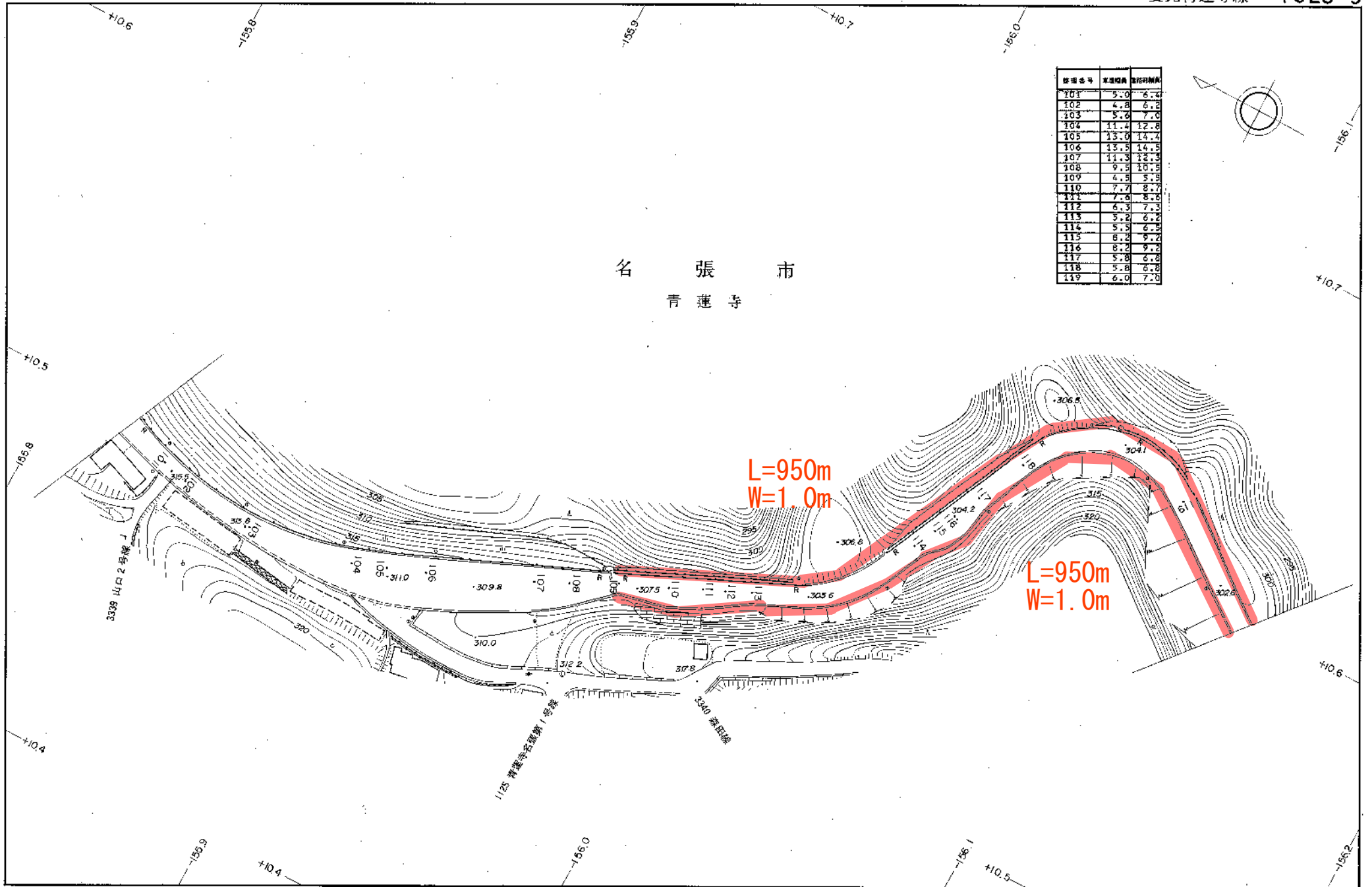

1 : 1,000

(図. 56. 7) 現在) 名張市

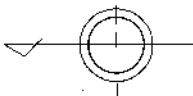
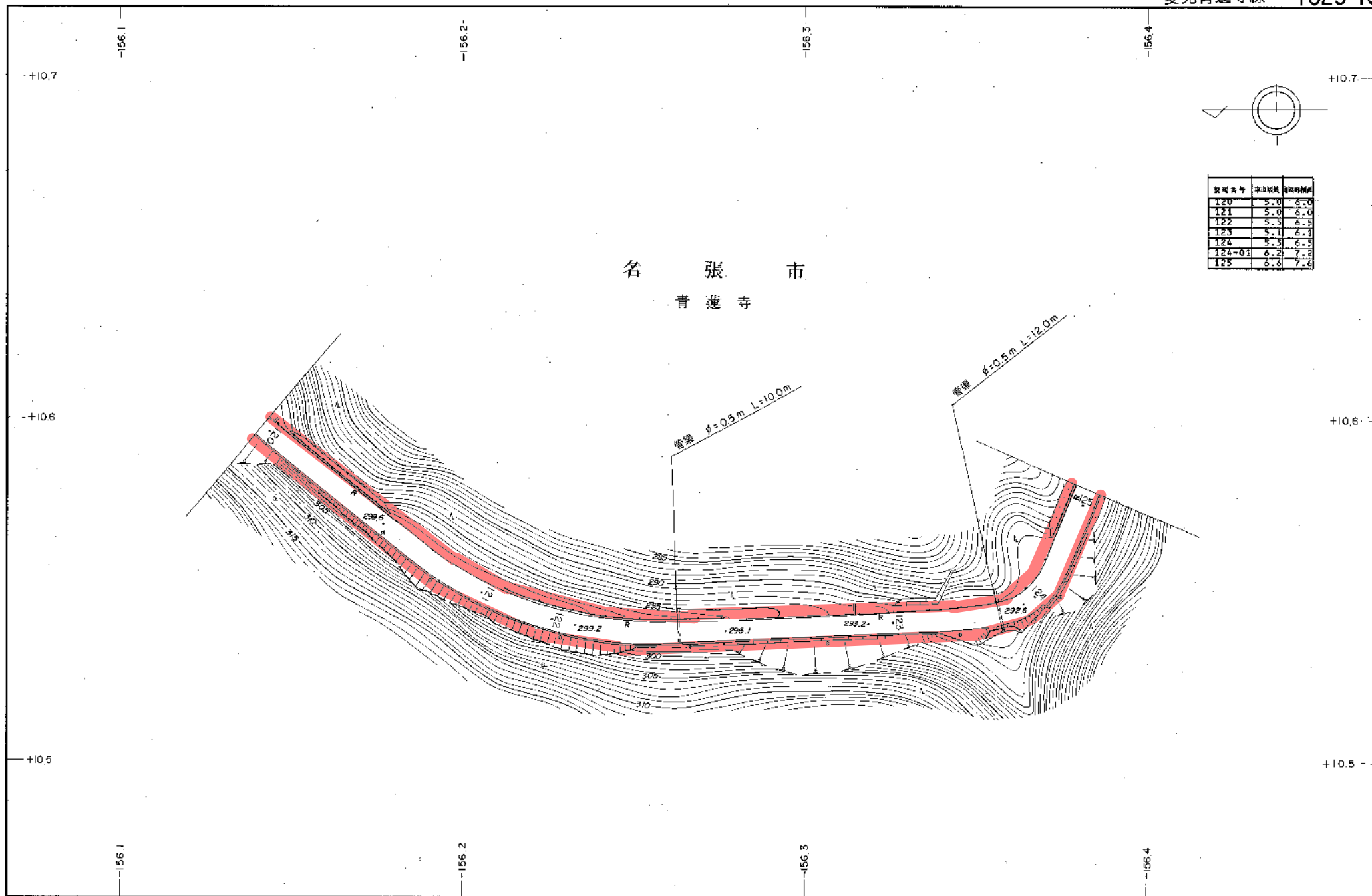

管渠番号	管渠幅員	管渠傾斜
120	5.0	6.0
121	5.0	6.0
122	5.5	6.5
123	5.1	6.4
124	5.5	6.5
124-01	6.2	7.2
125	6.6	7.6

1:1,000

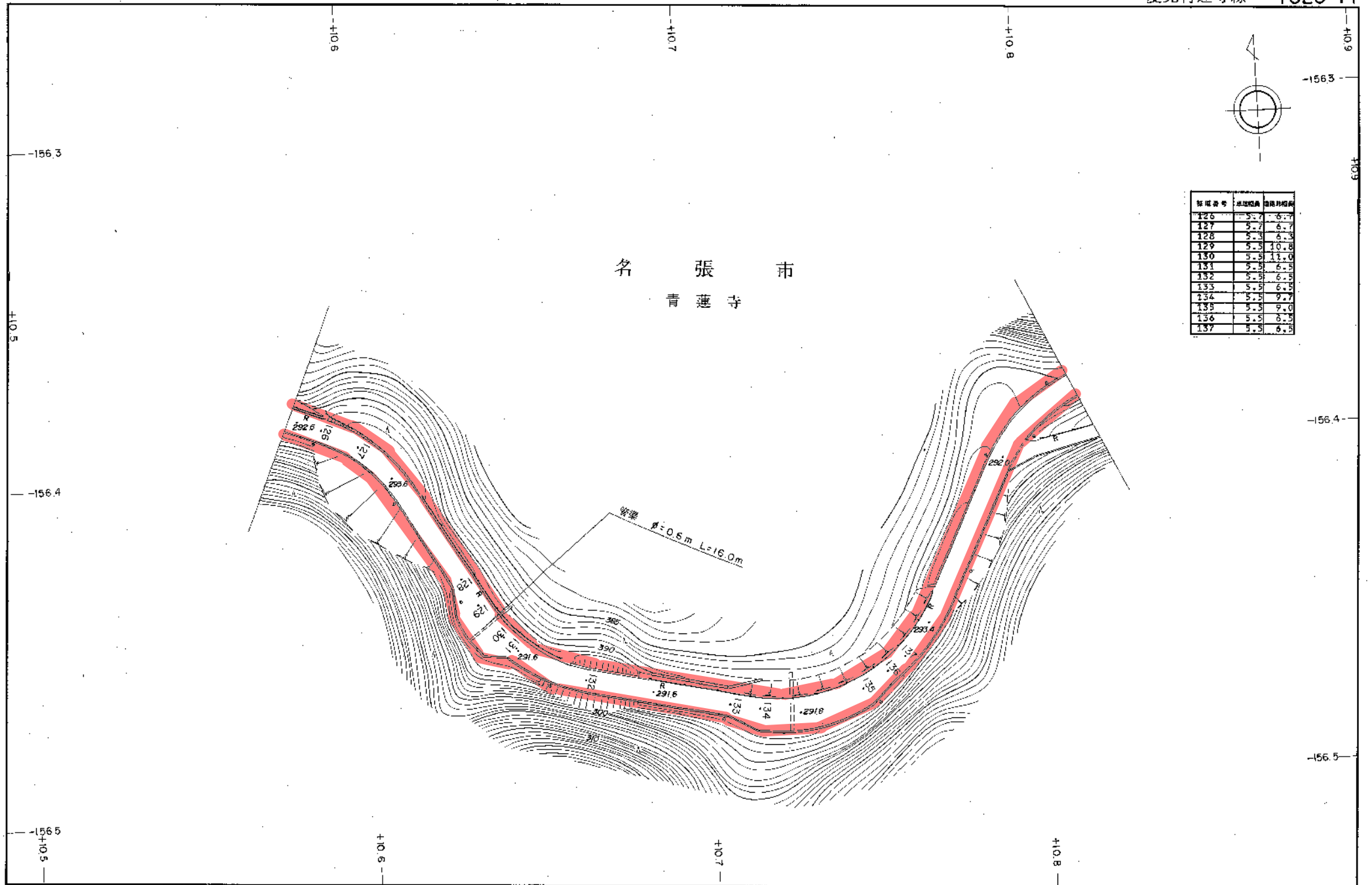

標高番号	基面距離	道路幅員
126	5.2	6.7
127	5.2	6.7
128	5.2	6.3
129	5.2	10.8
130	5.2	11.0
131	5.2	6.5
132	5.2	6.5
133	5.2	6.5
134	5.2	9.7
135	5.2	9.0
136	5.2	6.5
137	5.2	6.5

名張市
青蓮寺

1:1,000

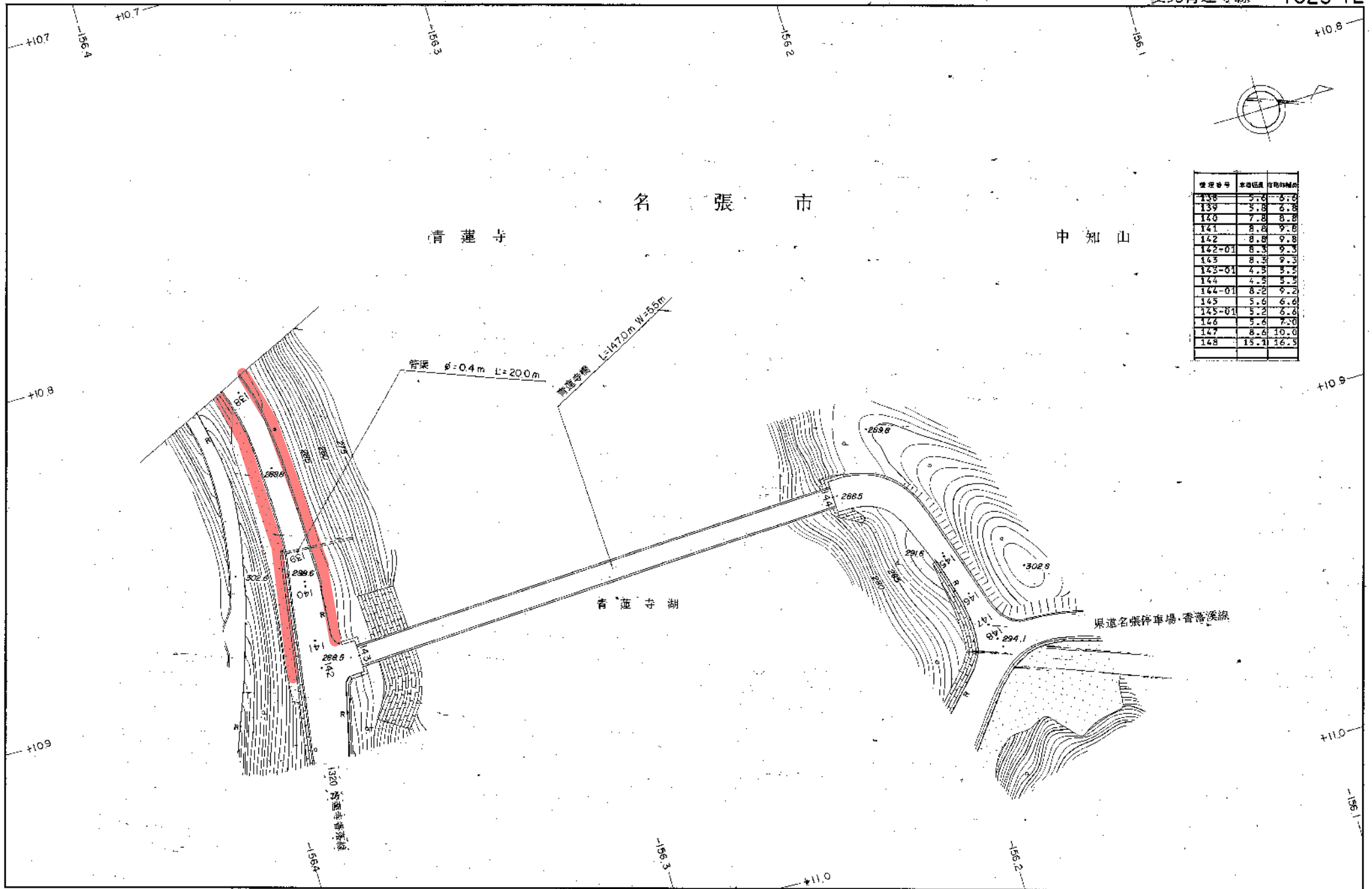

變位番号	車道區間	距離(m)
138	5.6	6.6
139	5.8	6.8
140	7.8	8.8
141	8.8	9.8
142	8.8	9.8
142-01	8.3	9.3
143	8.3	9.3
143-01	4.3	5.3
144	4.3	5.3
144-01	8.2	9.2
145	5.6	6.6
145-01	5.2	6.2
146	5.6	7.0
147	8.6	10.0
148	15.1	16.5

1:1,000

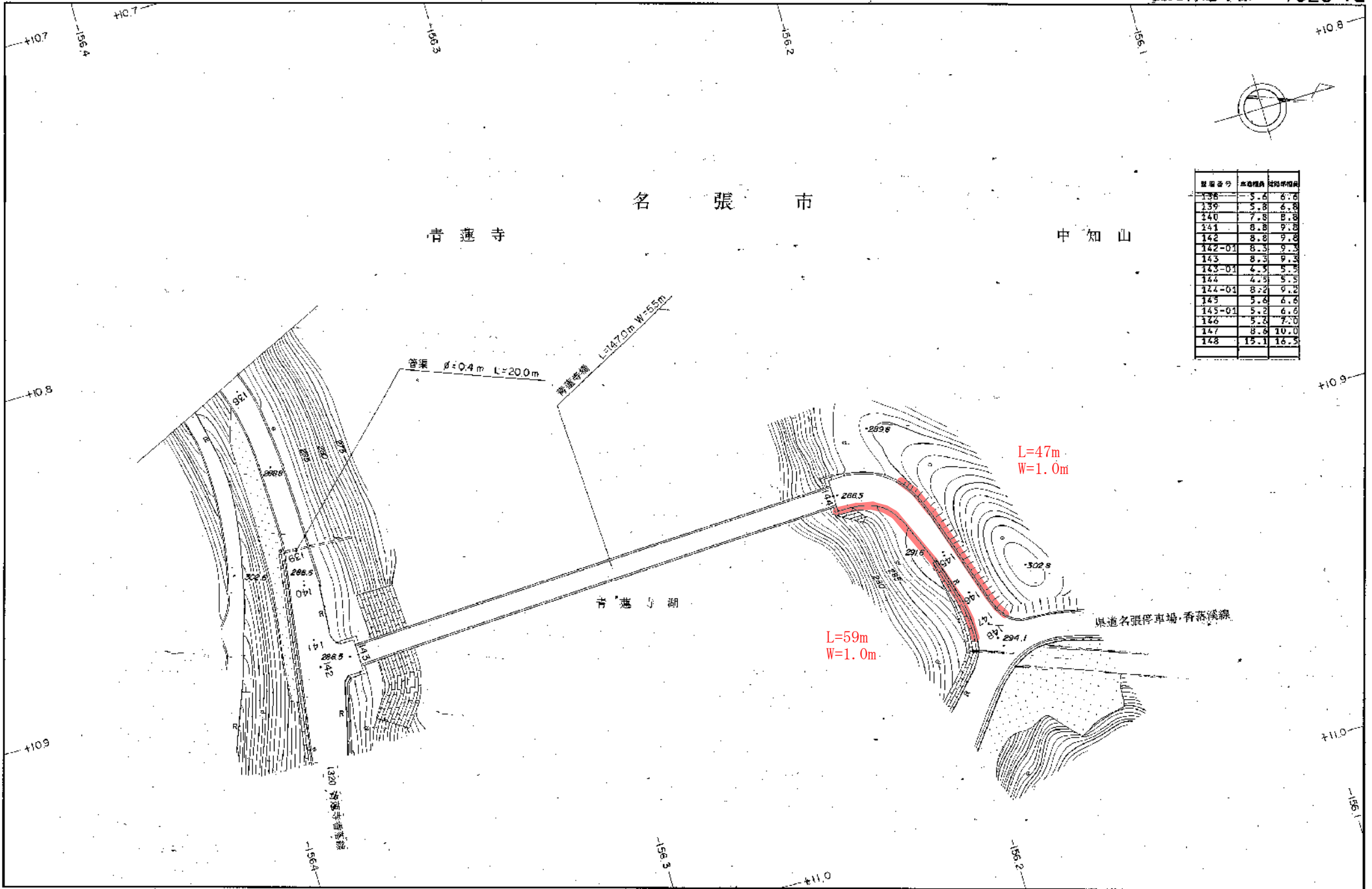

標高	幅員	距離
138	5.6	6.6
139	5.8	6.8
140	7.8	8.8
141	8.8	9.8
142	8.8	9.8
142-01	8.3	9.3
143	8.3	9.3
143-01	4.3	5.3
144	4.3	5.3
144-01	8.2	9.2
145	5.6	6.6
145-01	5.2	6.6
146	5.2	7.0
147	8.6	10.0
148	15.1	16.5

1 : 1,000

名張市
下比奈知

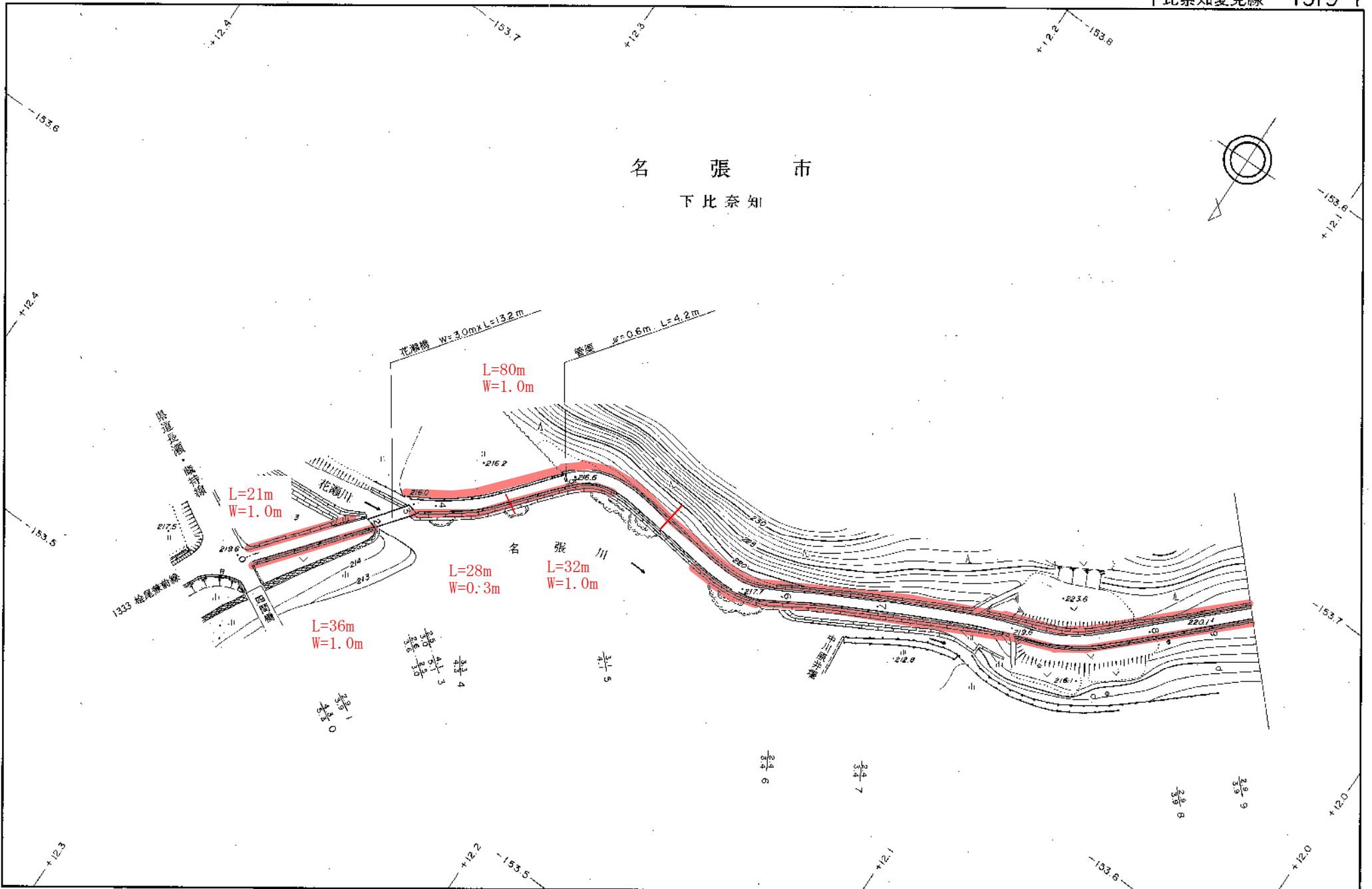
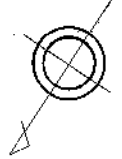

1:1,000

名張市
下比奈知

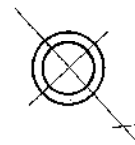

線路番号	架設幅員	架設距離
10	2.5	3.5
11	4.9	3.9
12	4.9	3.9
13	2.5	3.5
14	2.5	3.5
15	2.5	3.5
16	2.8	3.8
17	2.9	3.9
17-01	2.6	3.1
18	2.6	3.1
18-01	2.8	3.8
19	2.5	3.5
20	2.8	3.8

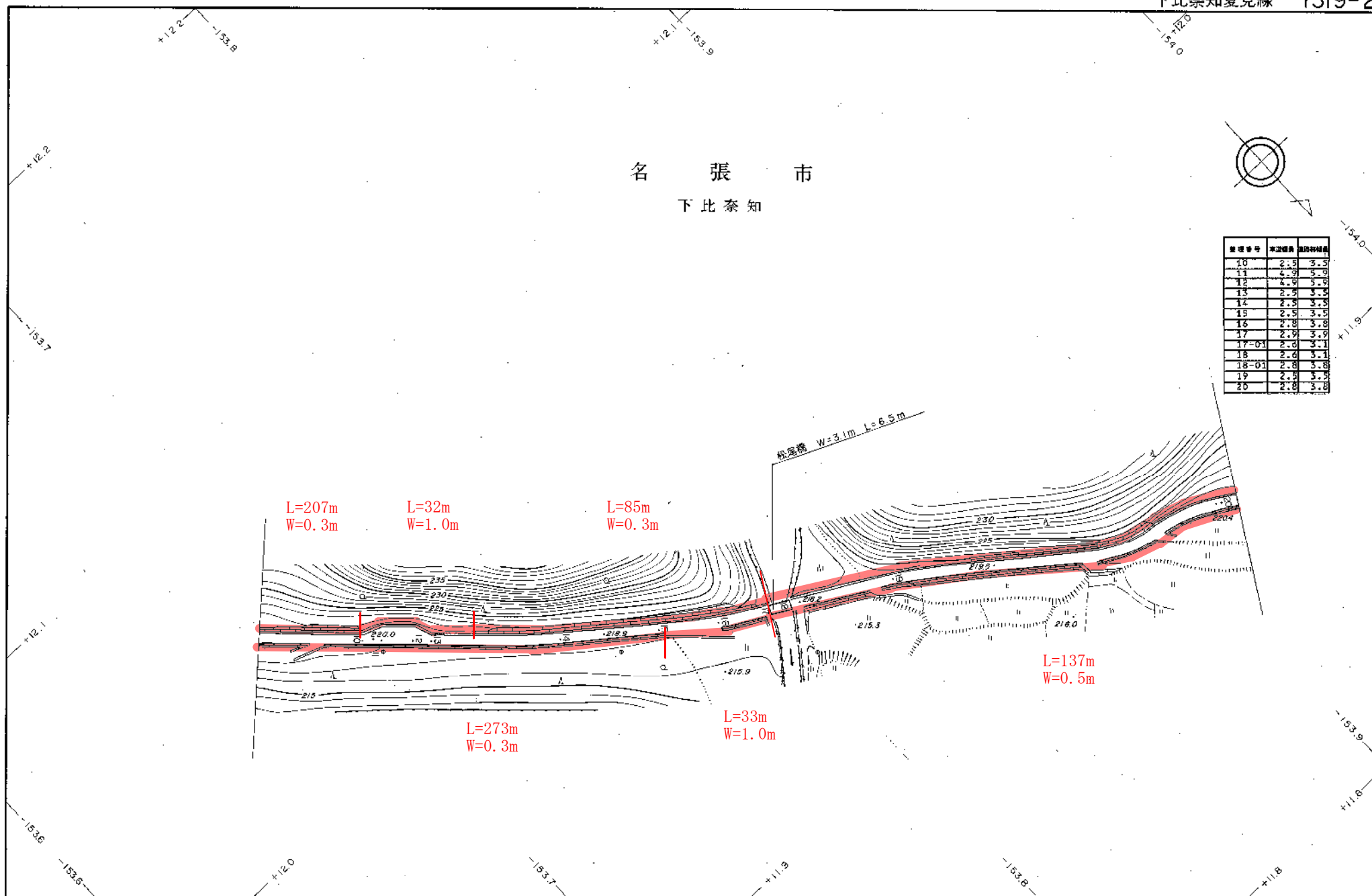

1 : 1,000

名張市
下比奈知

線路番号	取組種類	取組距離
21	3.3	4.1
22	2.6	3.6
22-01	2.9	3.4
23	2.9	3.4
23-01	2.5	3.5
24	2.8	3.8
25	4.0	5.0
26	5.0	6.0
27	3.0	4.0
28	2.3	3.3
29	5.0	6.0
30	4.9	5.9
31	2.4	3.4
32	4.0	5.0
33	5.0	6.0
34	4.4	5.4
35	7.2	8.2
36	3.0	4.0
37	4.5	5.5
38	3.1	4.1

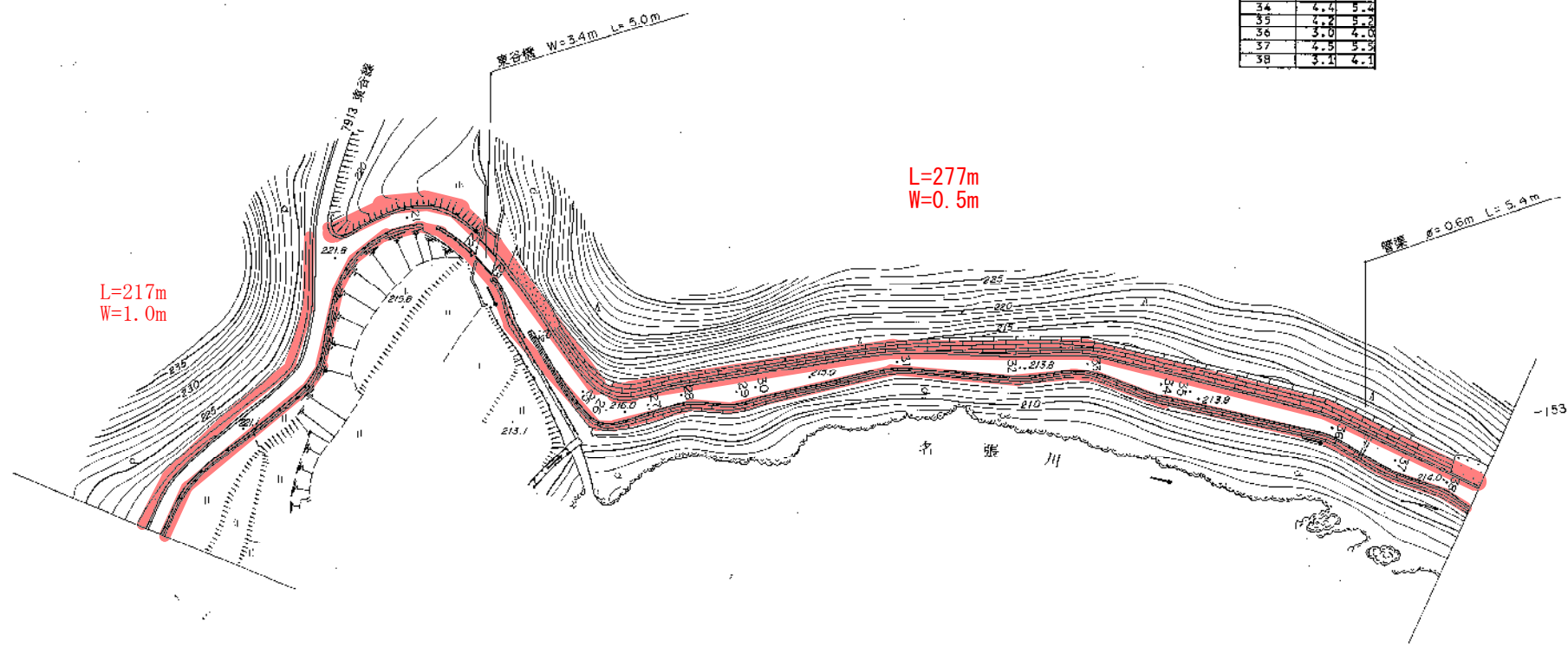
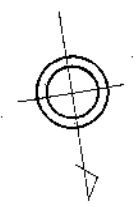

1:1,000

(昭. 55.8.1現在) 名張市

名 張 市
下 比 奈 知

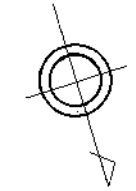

標高(米)	距離(米)	平均傾斜(%)
39	4.7	5.7
40	3.0	4.0
41	2.8	3.6
42	4.3	6.2
43	3.0	4.0
44	2.3	3.0
45	2.9	3.5
46	2.3	3.0
47	3.8	4.8

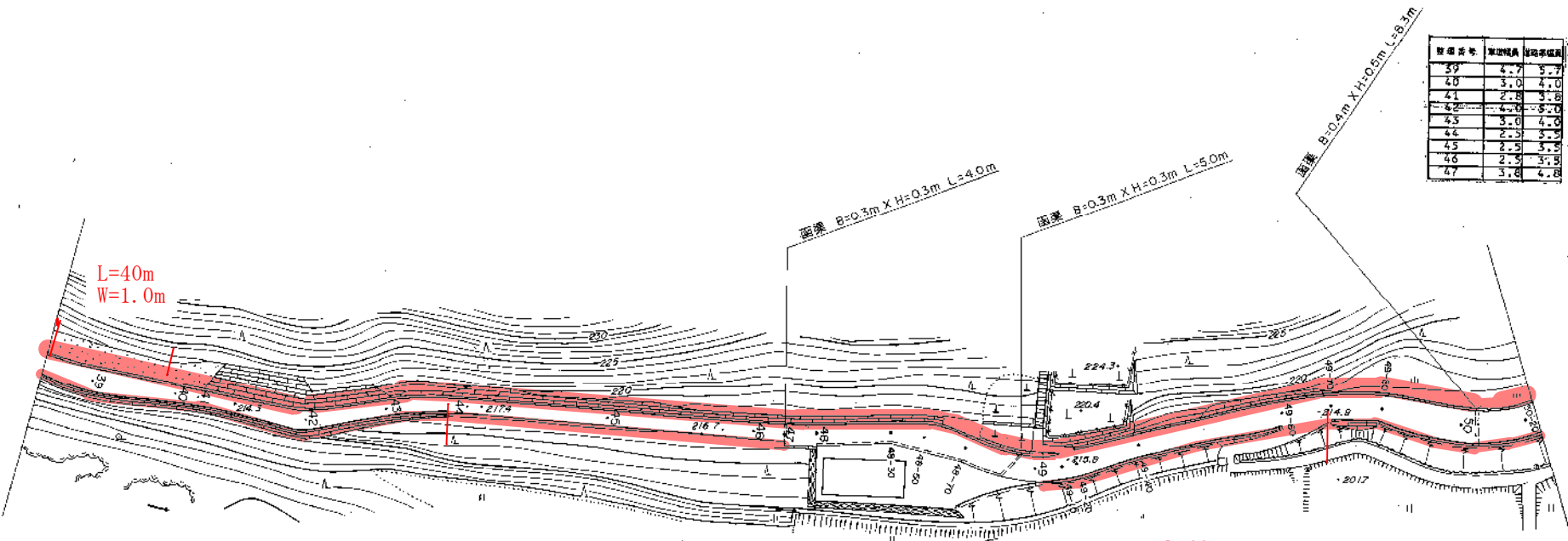

$L=579m$
 $W=0.5m$

$L=76m$
 $W=1.0m$

$L=66m$
 $W=0.5m$

名張市

下比奈知

夏見

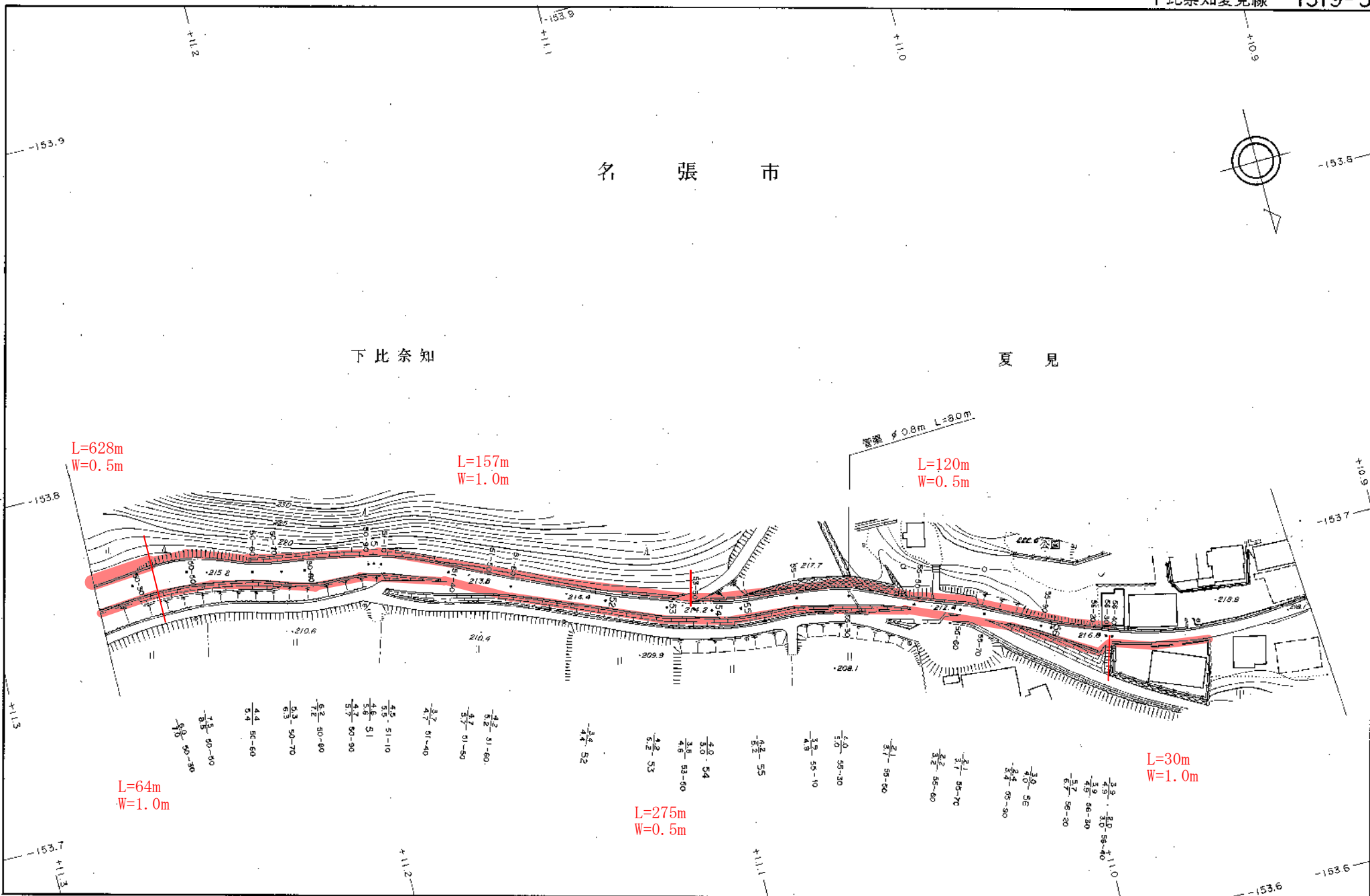
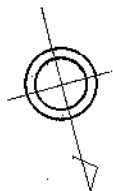

1 : 1,000

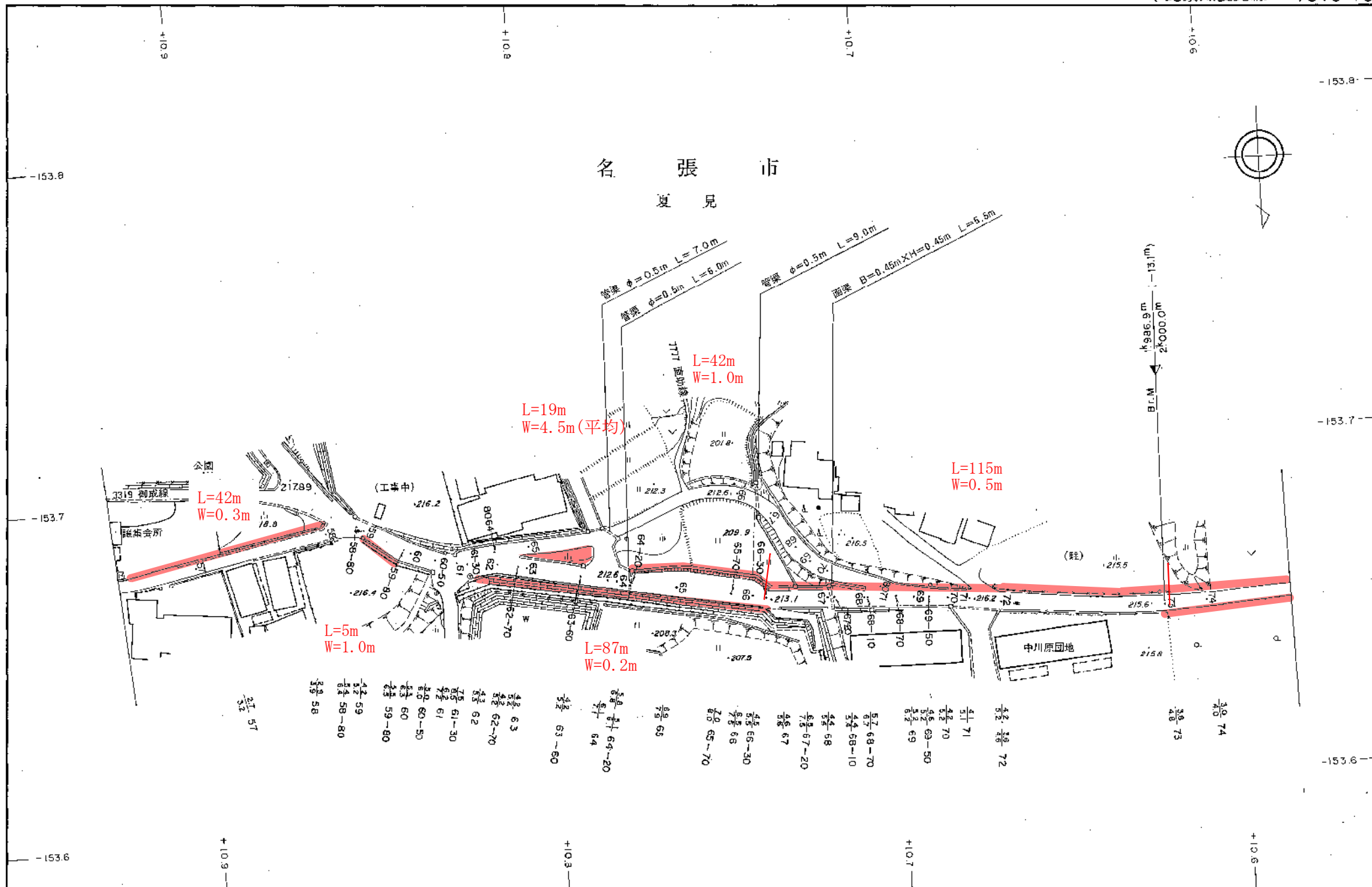

1:1,000

名 張 市
夏 見

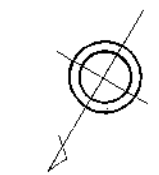

線路番号	車道幅員	踏切幅員
75	2.9	3.7
76	3.3	4.3
77	4.3	5.3
78	3.5	4.5
79	3.0	4.0
80	2.9	3.9
81	4.0	5.0
82	3.0	4.0
83	4.1	5.1
84	5.0	6.0
85	3.9	4.9
86	3.2	4.2
87	3.5	4.5
88	4.5	5.5
89-03	5.7	6.7
89	5.7	6.7

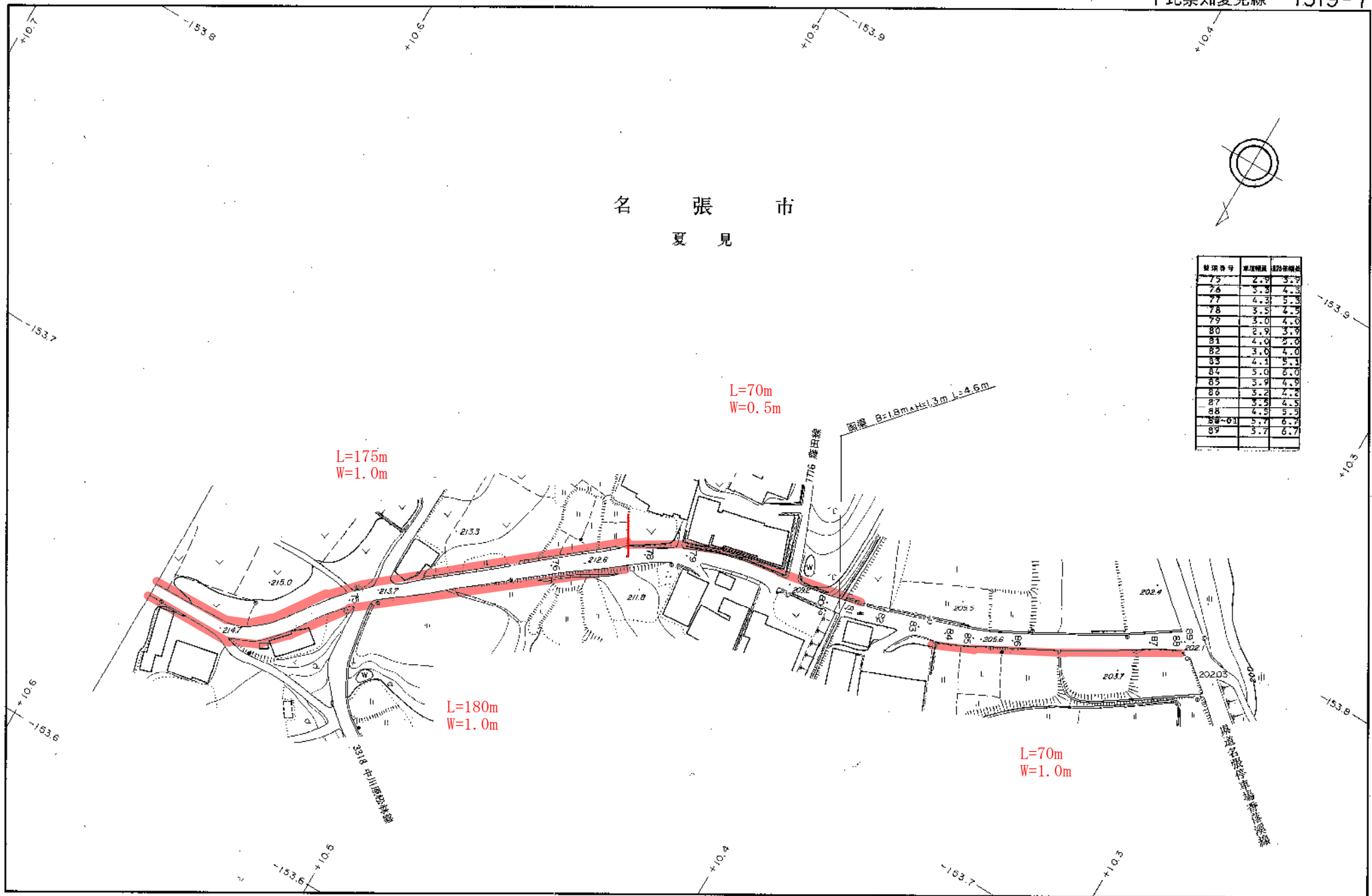

1 : 1,000

名張市
長瀬

区段番号	区段幅員	区段距離
0-01	6.4	7.4
1	6.4	7.4
1-01	2.5	3.5
2	2.5	3.5
3	3.3	4.3
4	2.7	3.7
4-01	2.1	3.1
5	2.7	3.7
6	2.7	3.7
7	2.7	3.7
7-01	2.7	3.7
8	2.3	4.3
9	2.4	4.4

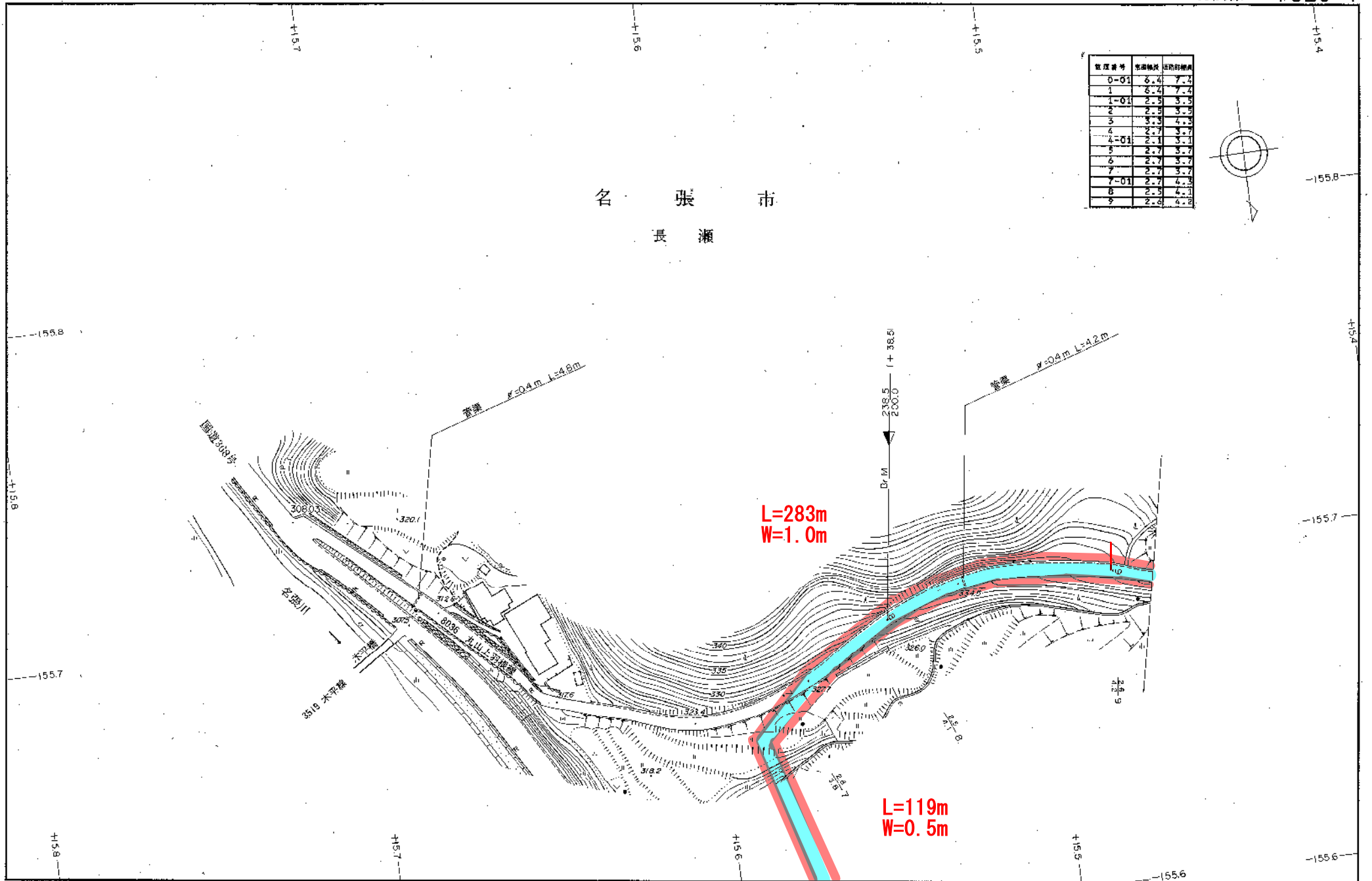
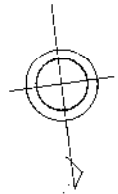

1 : 1,000

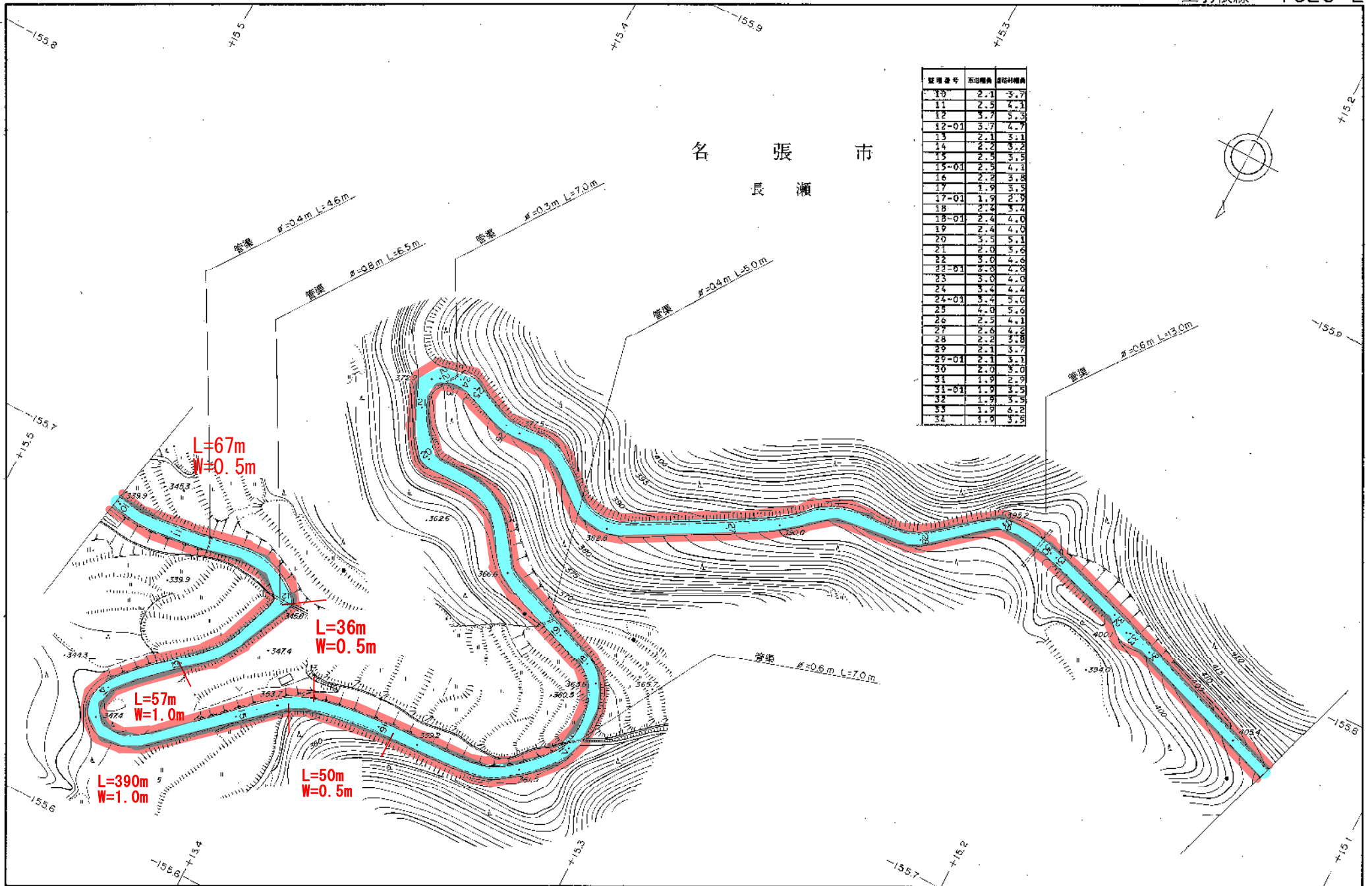

1:1,000

名張市
長瀬

区画番号	本線幅員	側溝幅員
35	1.8	3.2
36	2.8	4.4
36-01	2.8	3.8
37	2.8	3.8
37-01	2.8	4.3
38	4.3	6.0
39	2.5	4.0
40	3.5	5.0
41	3.3	4.6
42	2.7	4.2
43	3.0	4.5
44	2.4	3.9
45	6.1	7.6
46	4.9	6.4
47	3.1	4.6
48	2.6	4.1
49	2.7	4.2
50	3.4	4.9
51	3.6	5.1
52	3.0	4.5

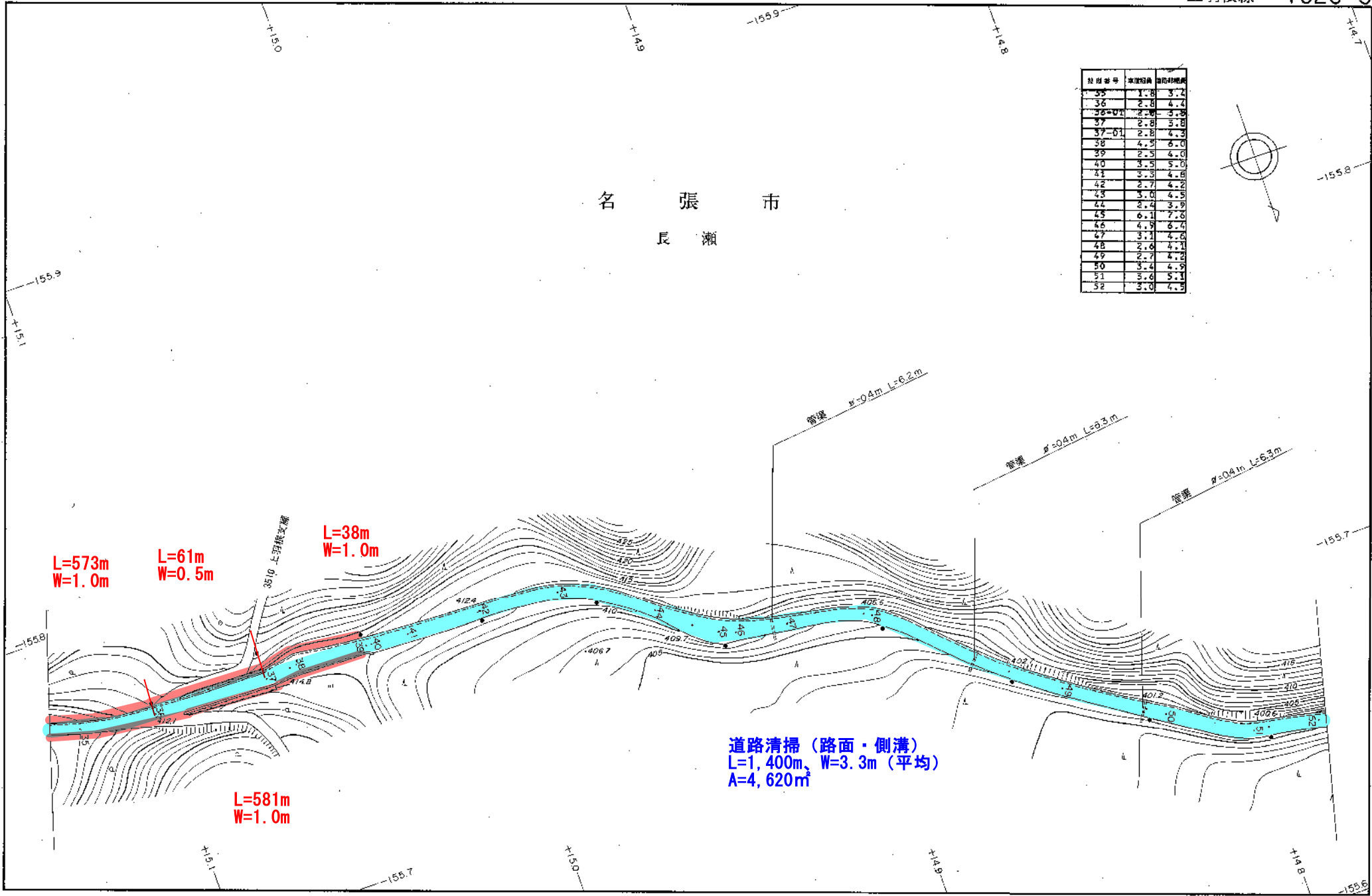
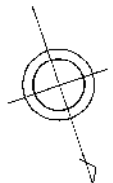

1 : 1,000

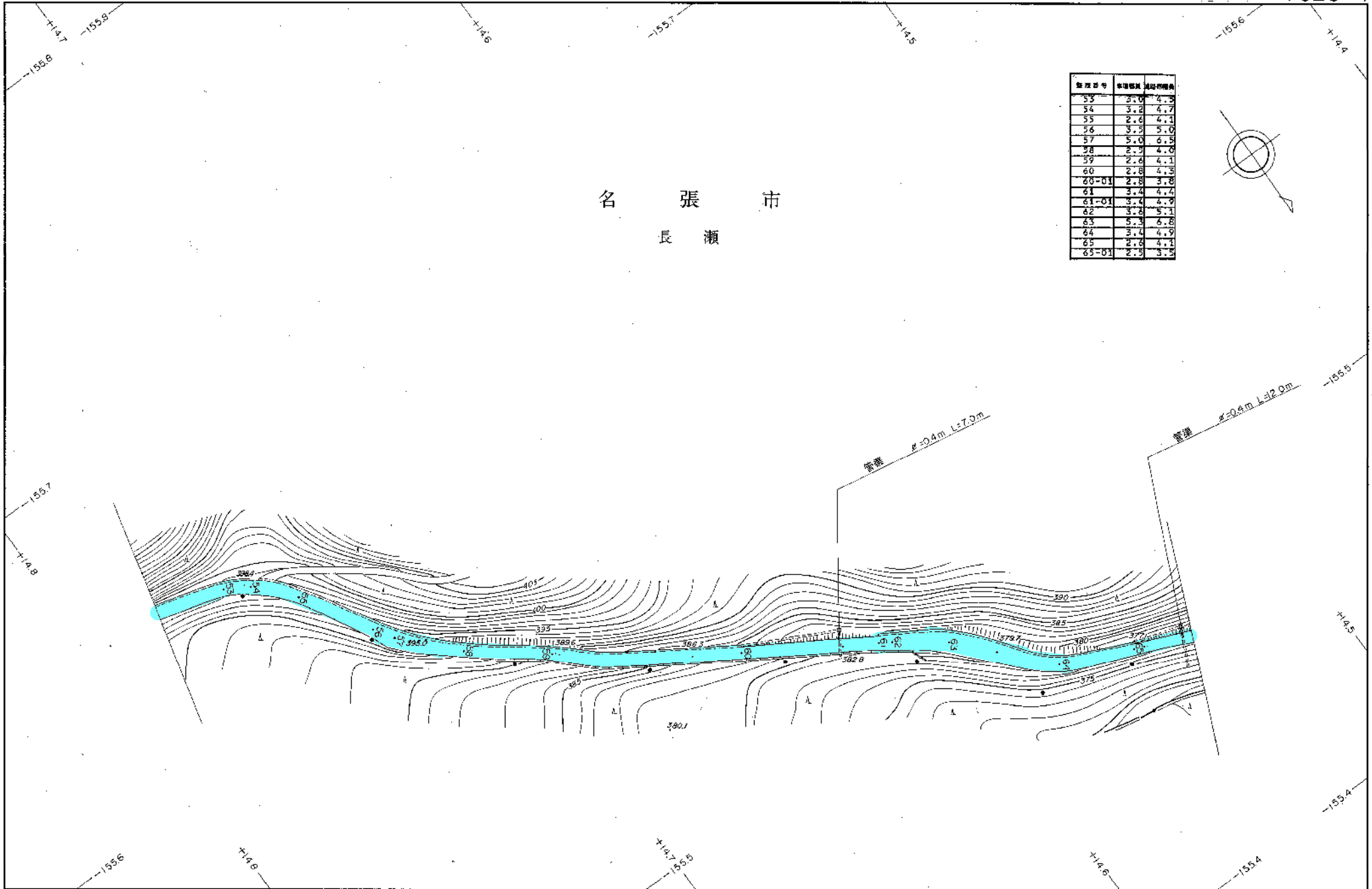

點位番号	水準標高	通線標高
53	3.0	4.3
54	3.2	4.7
55	2.6	4.1
56	3.5	5.0
57	5.0	6.5
58	2.9	4.0
59	2.6	4.1
60	2.8	4.3
60-01	2.8	3.8
61	3.4	4.4
61-01	3.4	4.9
62	3.8	5.1
63	5.3	6.8
64	3.4	4.9
65	2.6	4.1
65-01	2.9	3.5

名 張 市
長 瀬

1 : 1,000

(図. 56.7. 現在) 名 張 市

名張市

管理番号	凍込幅員	凍込距離
66	3.0	4.0
67	4.0	5.0
68	4.7	5.7
69	2.8	3.8
70	3.1	4.1
70-01	3.2	4.7
71	2.7	4.2
72	3.4	4.9
73	2.6	4.1
74	3.4	4.9
75	2.6	4.1
76	2.6	4.1
77	4.3	5.8
78	3.3	4.8

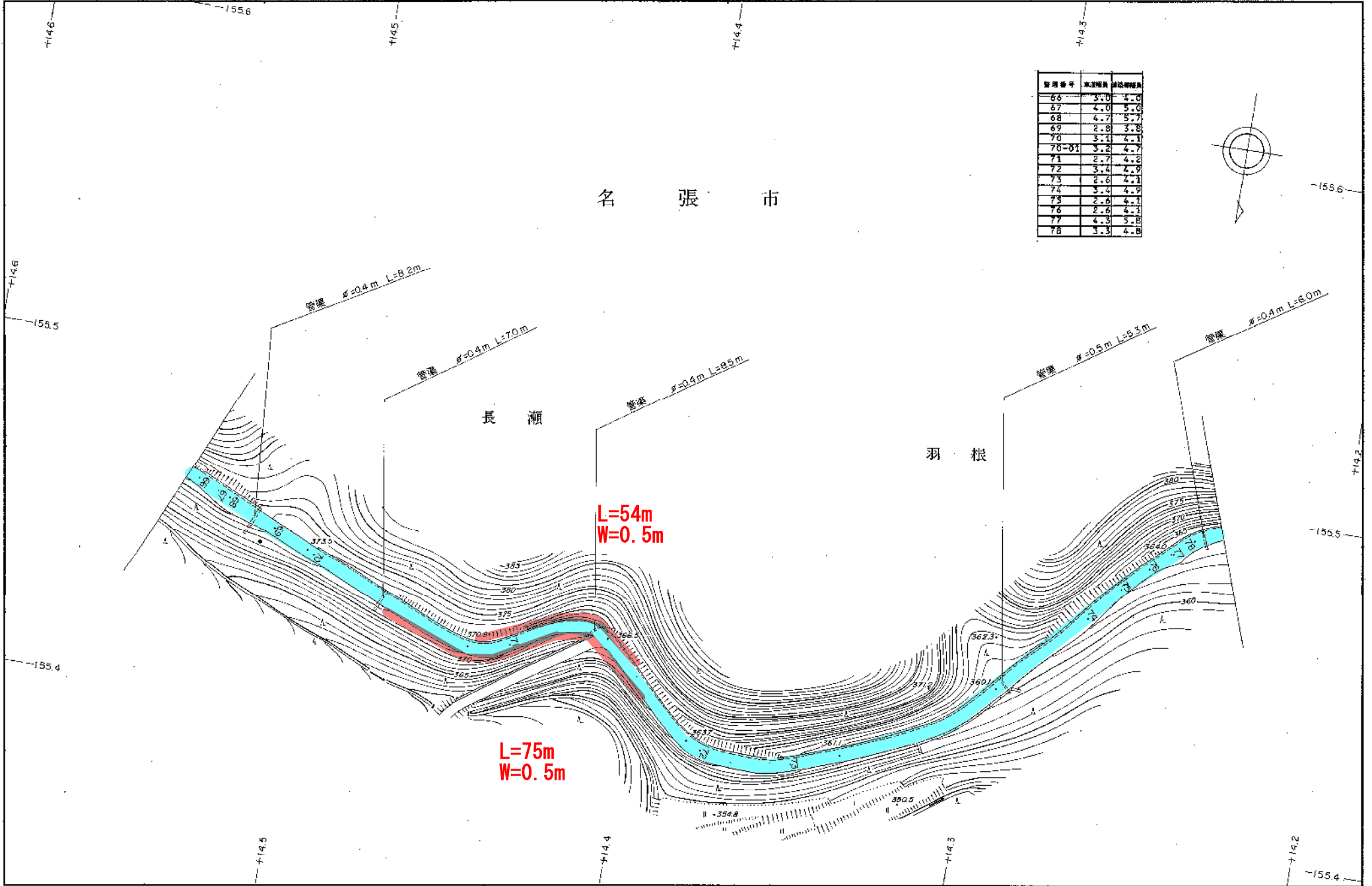
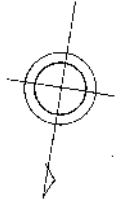

1 : 1,000

名張市
羽根

柱番号	柱間距離	柱間幅員
79	2.7	4.2
80	2.4	3.9
80-01	2.3	3.3
81	2.6	3.6
82	2.7	3.7
82-01	2.7	4.2
83	3.7	5.2
84	3.0	4.3
84-01	3.0	4.0
85	3.6	4.8
86	3.6	4.8
87	3.0	4.0
88	3.3	6.4
89	3.5	5.0
90	2.9	4.4
91	2.9	4.4
92	3.3	5.0
93	3.0	4.5
94	2.5	4.0
94-01	2.5	3.5
95	4.5	3.5
96	3.8	4.8
97	2.3	3.3
98	2.6	3.6
99	3.0	4.0
100	2.5	3.5
101	2.6	3.6
102	2.6	3.6

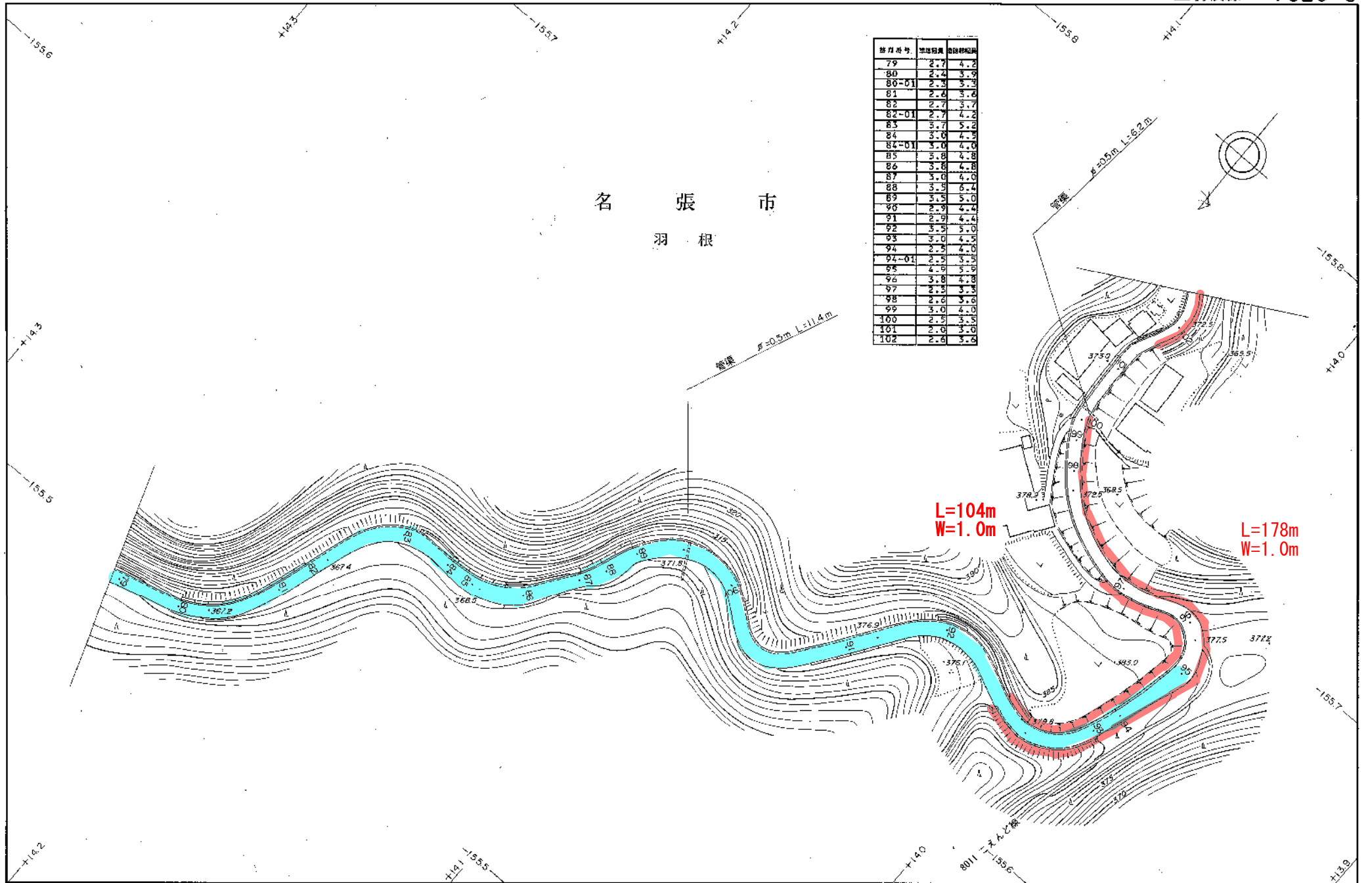

1 : 1,000

名張市
羽根

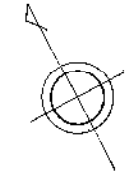

管渠番号	渠流幅員	埋設の概算
103	1.7	2.7
104	1.7	2.7
105	4.0	5.0
106	2.0	3.0
107	2.7	3.7
108	4.3	5.3
109	1.6	2.6
110	2.1	3.6
111	1.7	3.2
112	3.2	4.7
113	1.4	2.4
114	2.0	3.0
115	4.1	5.4
116	4.3	5.6
117	4.0	5.0
118	7.0	8.0

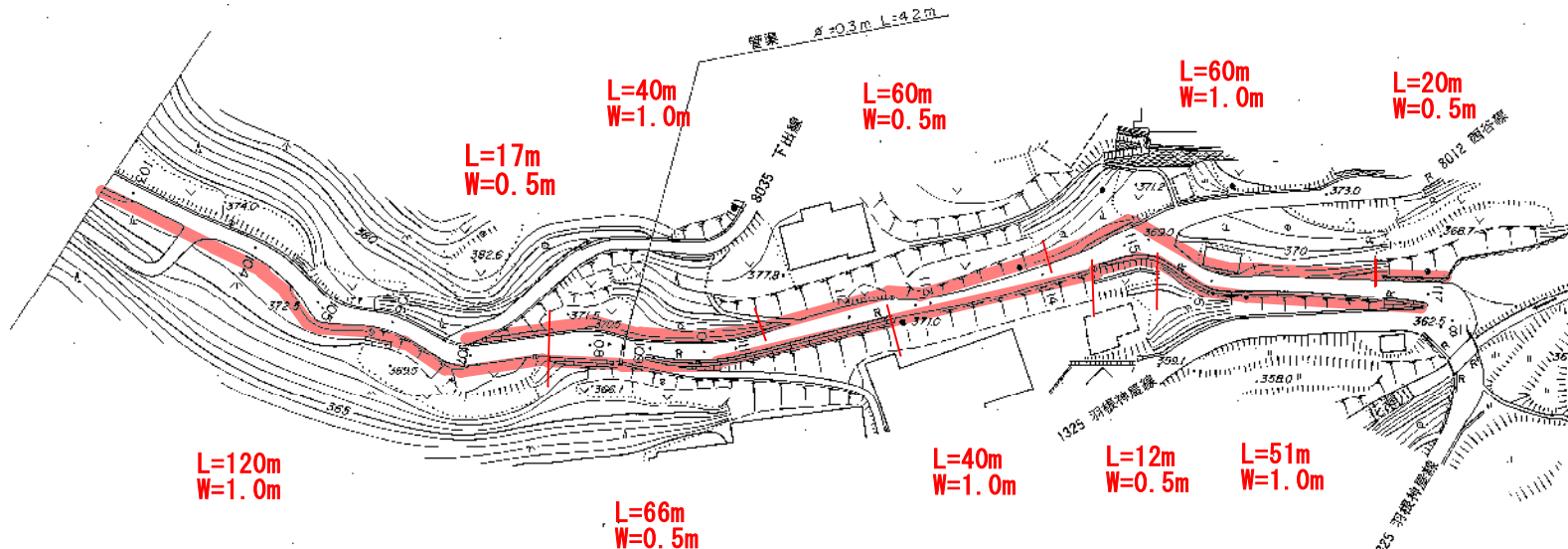

1 : 1,000

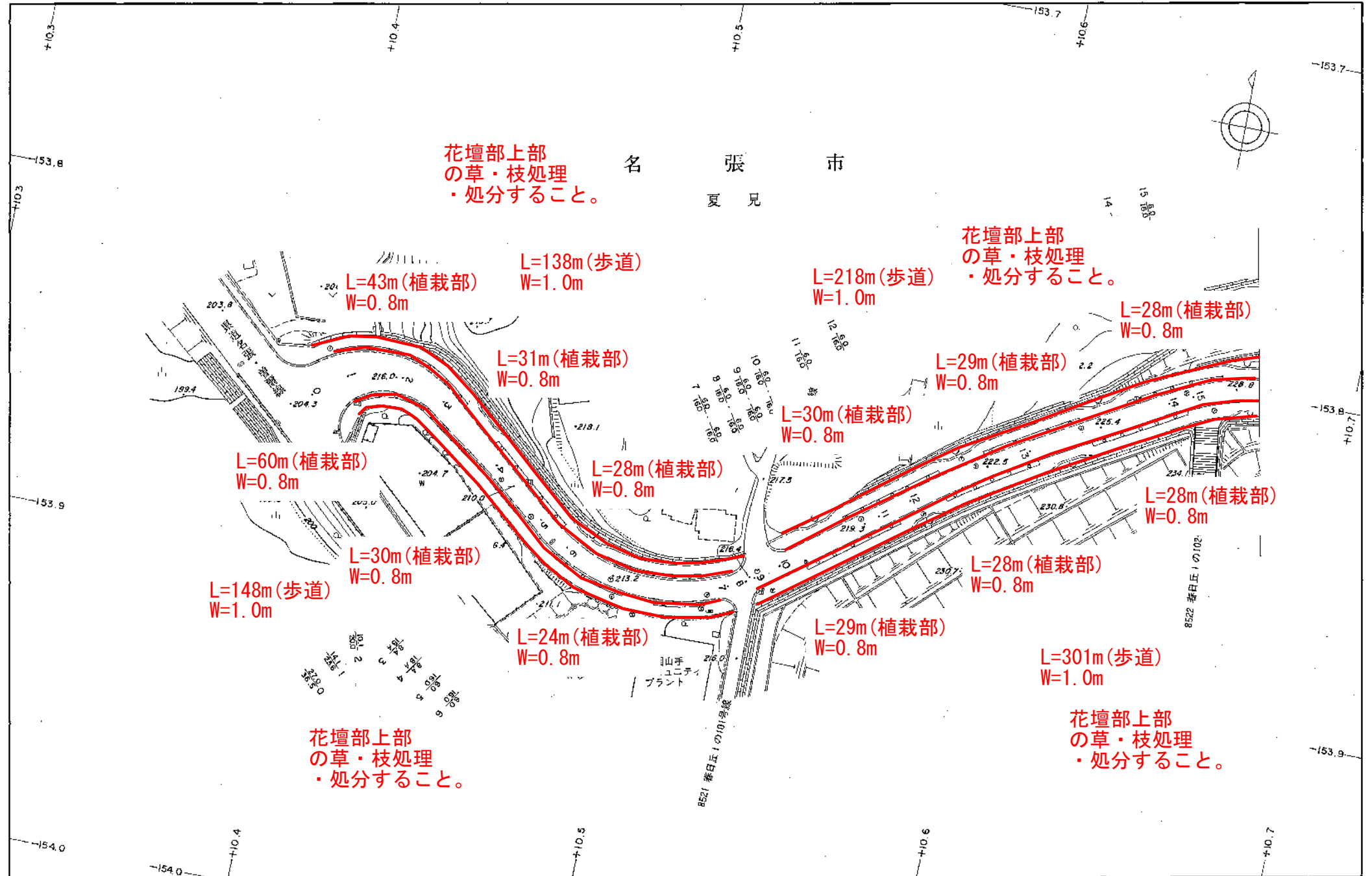

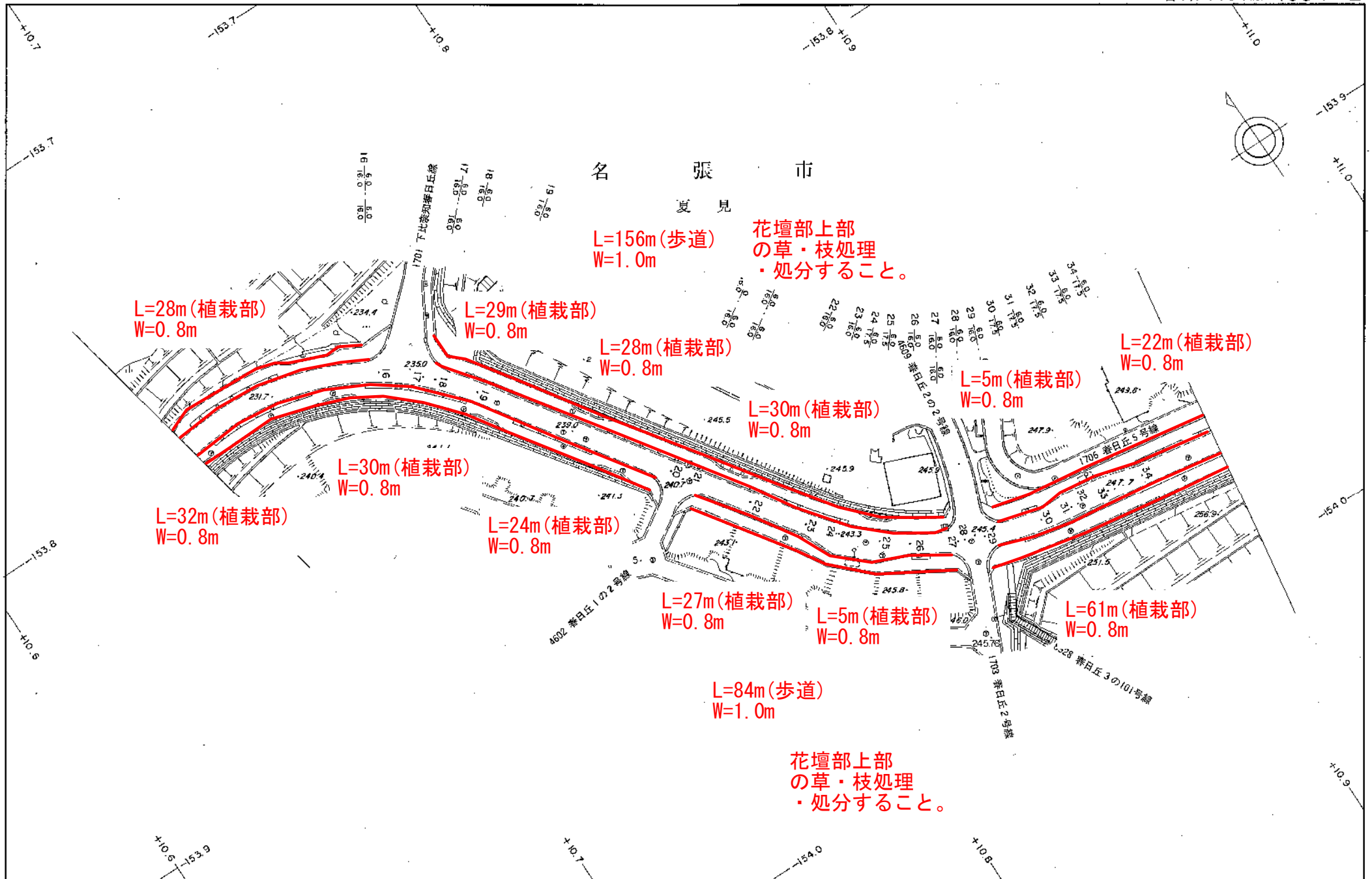

1 : 1,000

名張市

夏見

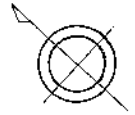

花壇部上部
の草・枝処理
・処分すること。

L=231m(歩道)
W=1.0m

花壇部上部
の草・枝処理
・処分すること。

L=245m(歩道)
W=1.0m

L=30m(植栽部)
W=0.8m

L=33m(植栽部)
W=0.8m

L=23m(植栽部)
W=0.8m

L=7m(植栽部)
W=0.8m

L=15m(植栽部)
W=0.8m

L=16m(植栽部)
W=0.8m

L=22m(植栽部)
W=0.8m

L=28m(植栽部)
W=0.8m

L=231m(歩道)
W=1.0m

L=90m(歩道)
W=1.0m

L=105m(植栽部)
W=0.8m

L=5m(植栽部)
W=0.8m

L=5m(植栽部)
W=0.8m

L=15m(植栽部)
W=0.8m

L=15m(植栽部)
W=0.8m

L=28m(植栽部)
W=0.8m

L=5m(植栽部)
W=0.8m

花壇部上部
の草・枝処理
・処分すること。

花壇部上部
の草・枝処理
・処分すること。

1:1,000

名張市

夏見

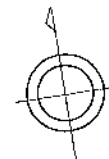

花壇部上部
の草・枝処理
・処分すること。

花壇部上部
の草・枝処理
・処分すること。

L=100m(歩道)
W=1.0m

L=110m(歩道)
W=1.0m

L=10m(植栽部)
W=0.8m

L=30m(植栽部)
W=0.8m

L=17m(植栽部)
W=0.8m

L=25m(植栽部)
W=0.8m

L=30m(植栽部)
W=0.8m

L=10m(植栽部)
W=0.8m

L=65m(植栽部)
W=0.8m

L=28m(植栽部)
W=0.8m

L=274m(歩道)
W=1.0m

L=25m(植栽部)
W=0.8m

L=30m(植栽部)
W=0.8m

L=20m(植栽部)
W=0.8m

花壇部上部
の草・枝処理
・処分すること。

1 : 1,000

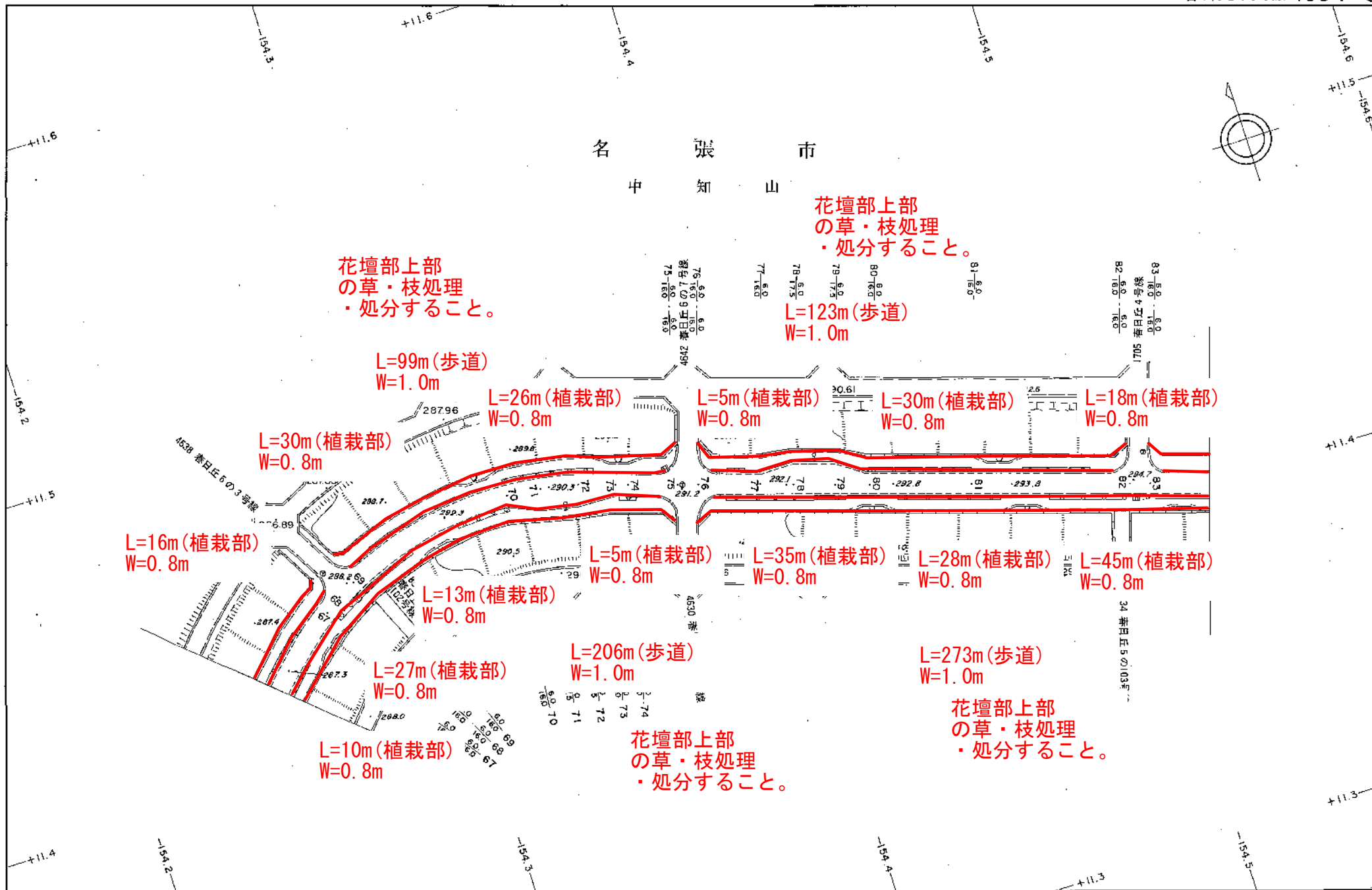

1 : 1,000

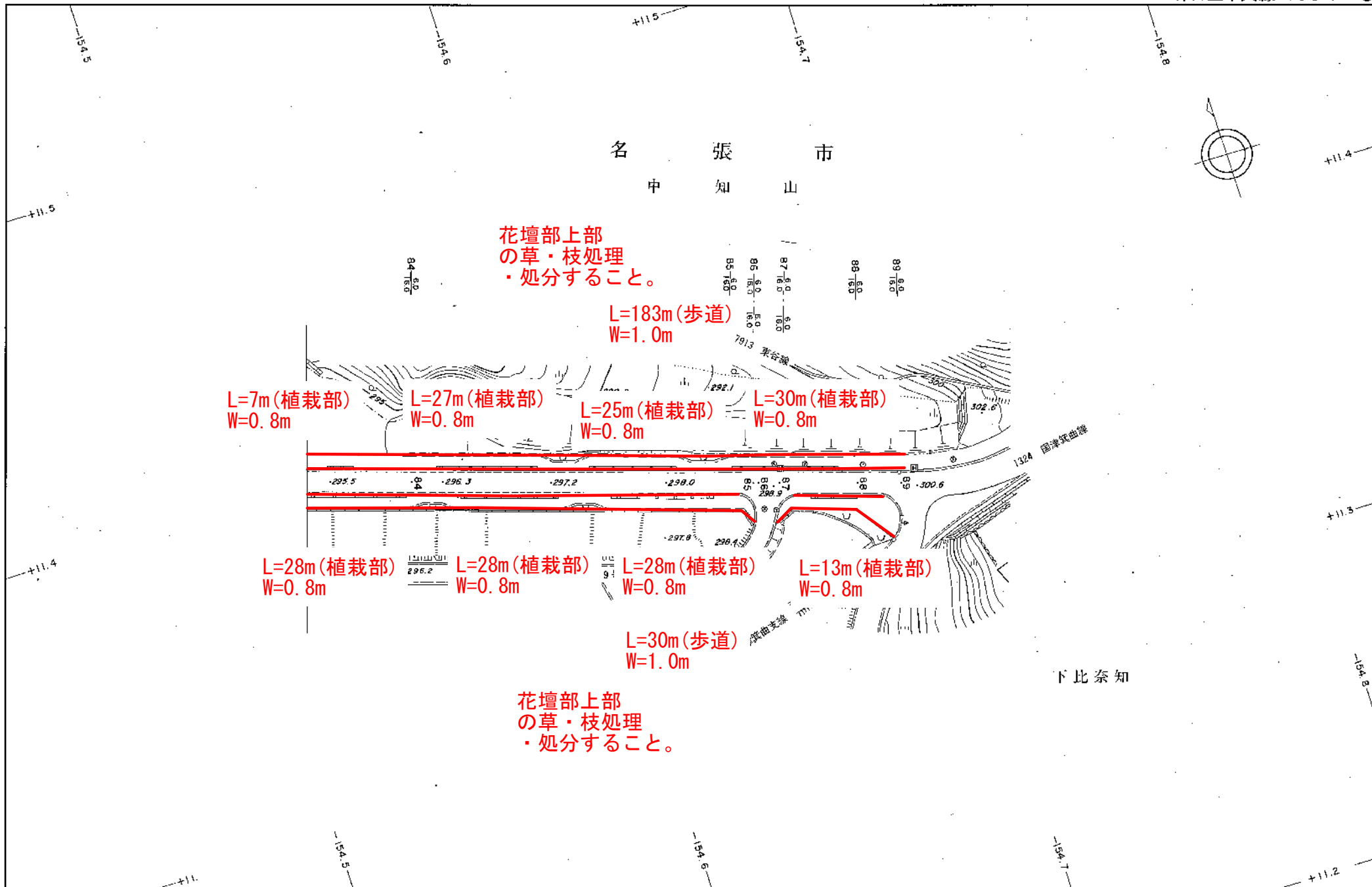

花壇部上部
の草・枝処理
・処分すること。

L=183m (歩道)
W=1.0m

L=7m (植栽部)
W=0.8m

L=27m (植栽部)
W=0.8m

L=25m (植栽部)
W=0.8m

L=30m (植栽部)
W=0.8m

L=28m (植栽部)
W=0.8m

L=28m (植栽部)
W=0.8m

L=28m (植栽部)
W=0.8m

L=13m (植栽部)
W=0.8m

L=30m (歩道)
W=1.0m

花壇部上部
の草・枝処理
・処分すること。