

注記

1. 沈殿槽No.1-1 部は今回工事箇所を示す。

工 事 名	南部つつじが丘処理場 沈殿槽No. 1-1掻寄機更新工事		
施行箇所名	名張市 つつじが丘北9番町 地内		
図面の種類	全体平面図		
縮 尺	S-NON	図面番号	1 / 15
名 張 市			

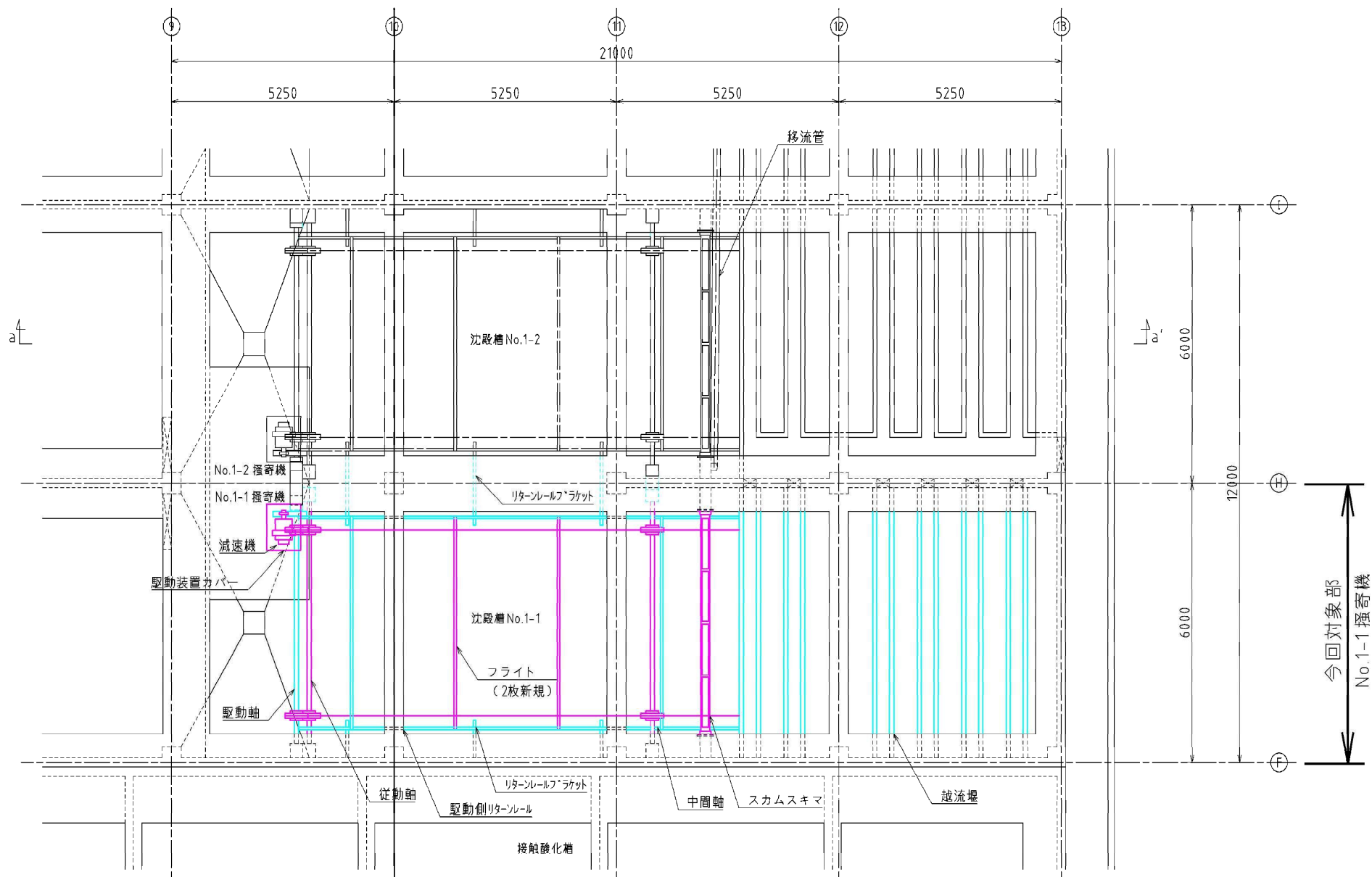

上部平面図

- ※ 部は、今回新規製作を示す。
- ※ 部は、既設整備して使用を示す。

工 事 名	南部つつじが丘処理場 沈殿槽No. 1-1掻寄機更新工事		
施行箇所名	名張市 つつじが丘北9番町 地内		
図面の種類	No. 1-1掻寄機更新平面図 (上部)		
縮 尺	S-NON	図面番号	2 / 15
名 張 市			

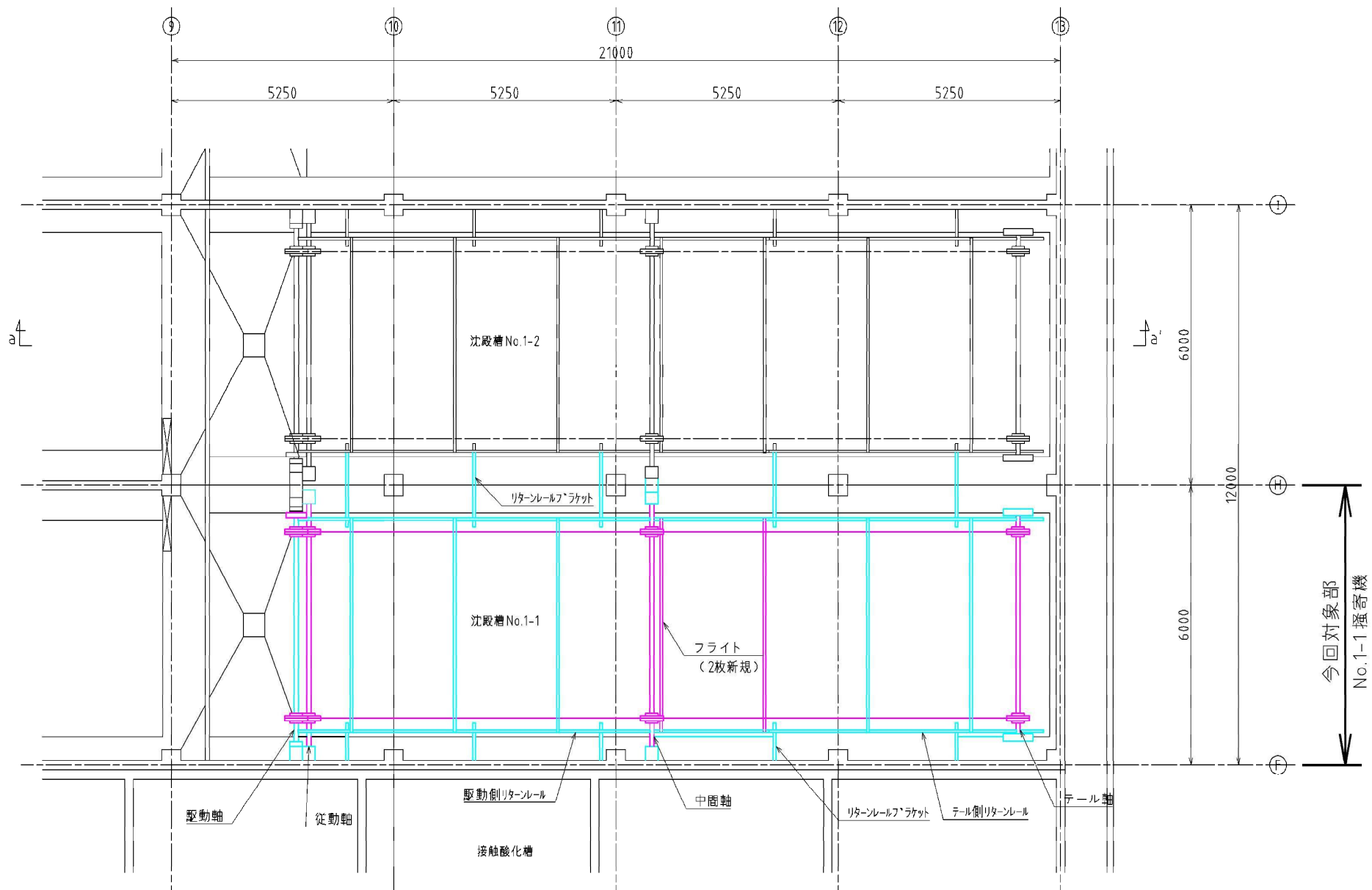

下部平面図

- ※ 部は、今回新規製作を示す。
- ※ 部は、既設整備して使用を示す。

工事名	南部つつじが丘処理場 沈殿槽No. 1-1掻寄機更新工事		
施行箇所名	名張市 つつじが丘北9番町 地内		
図面の種類	No. 1-1掻寄機更新平面図 (下部)		
縮尺	S-NON	図面番号	3 / 15
名 張 市			

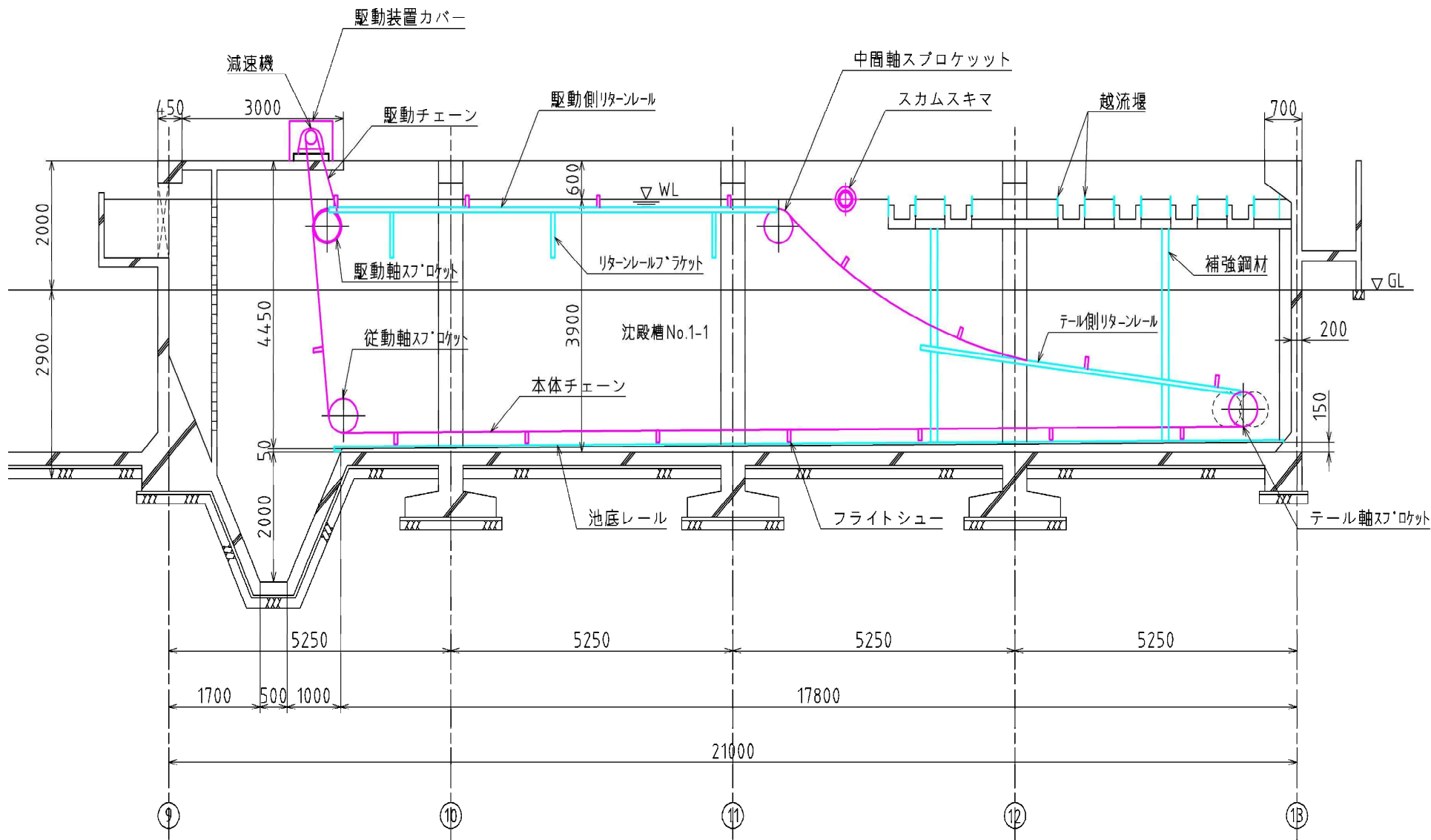

a-a' 断面図

- ※ 部は、今回新規製作を示す。
- ※ 部は、既設整備して使用を示す。

工 事 名	南部つつじが丘処理場 沈殿槽No. 1-1掻寄機更新工事		
施行箇所名	名張市 つつじが丘北9番町 地内		
図面の種類	No. 1-1掻寄機更新断面図		
縮 尺	S=NON	図面番号	4 / 15
名 張 市			

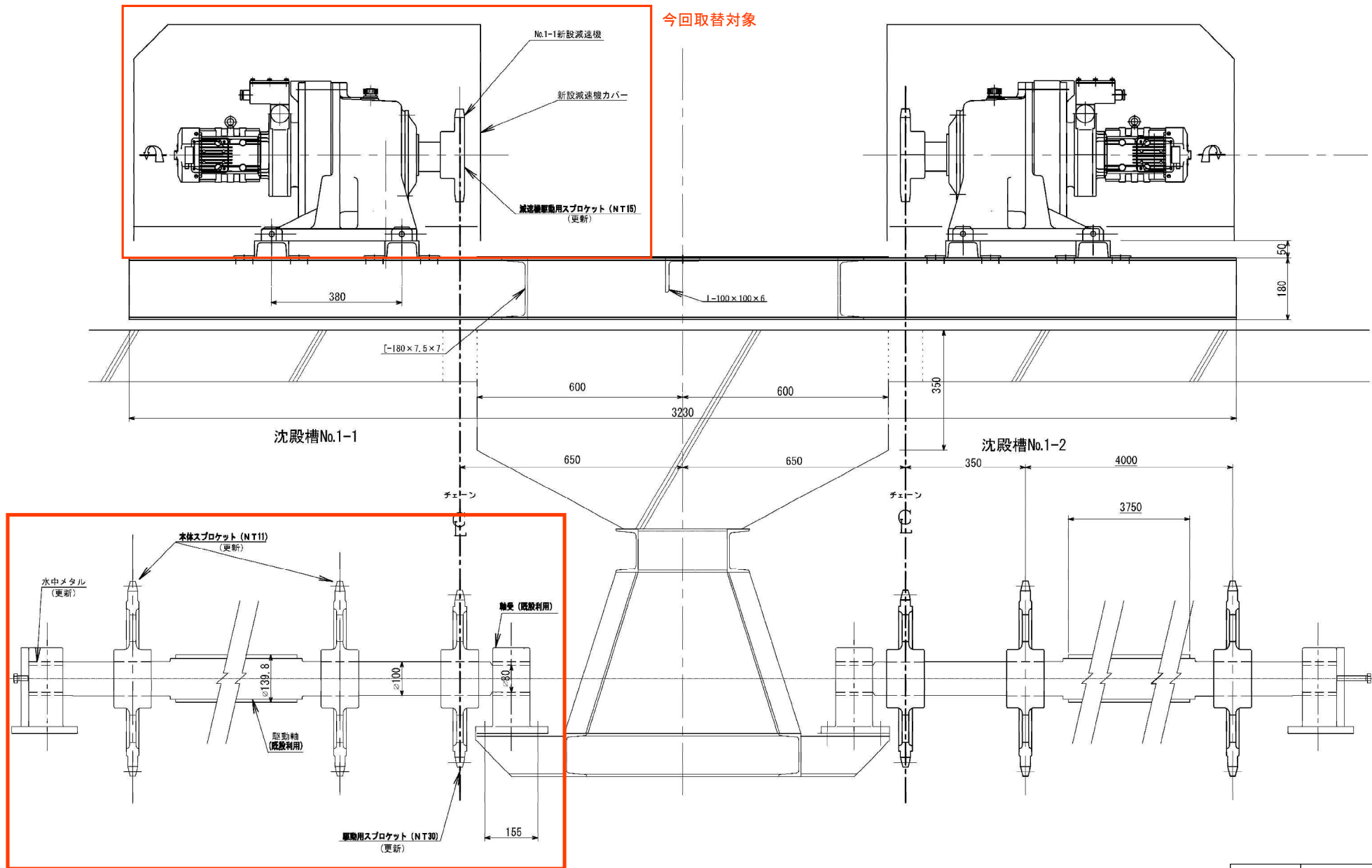

工 事 名	南部つつじが丘処理場 沈殿槽No.1-1掻寄機更新工事		
施行箇所名	名張市 つつじが丘北9番町 地内		
図面の種類	No.1-1掻寄機駆動装置組立図		
縮 尺	S=NON	図面番号	5 / 15
名 張 市			

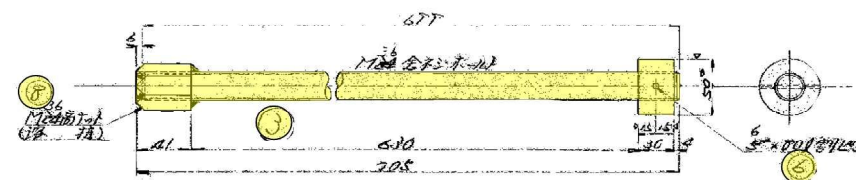
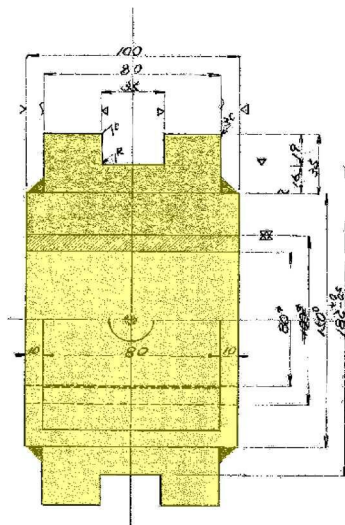
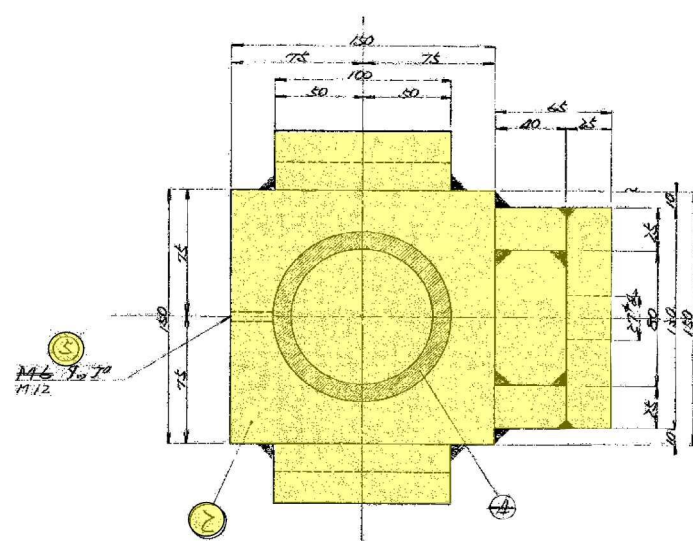
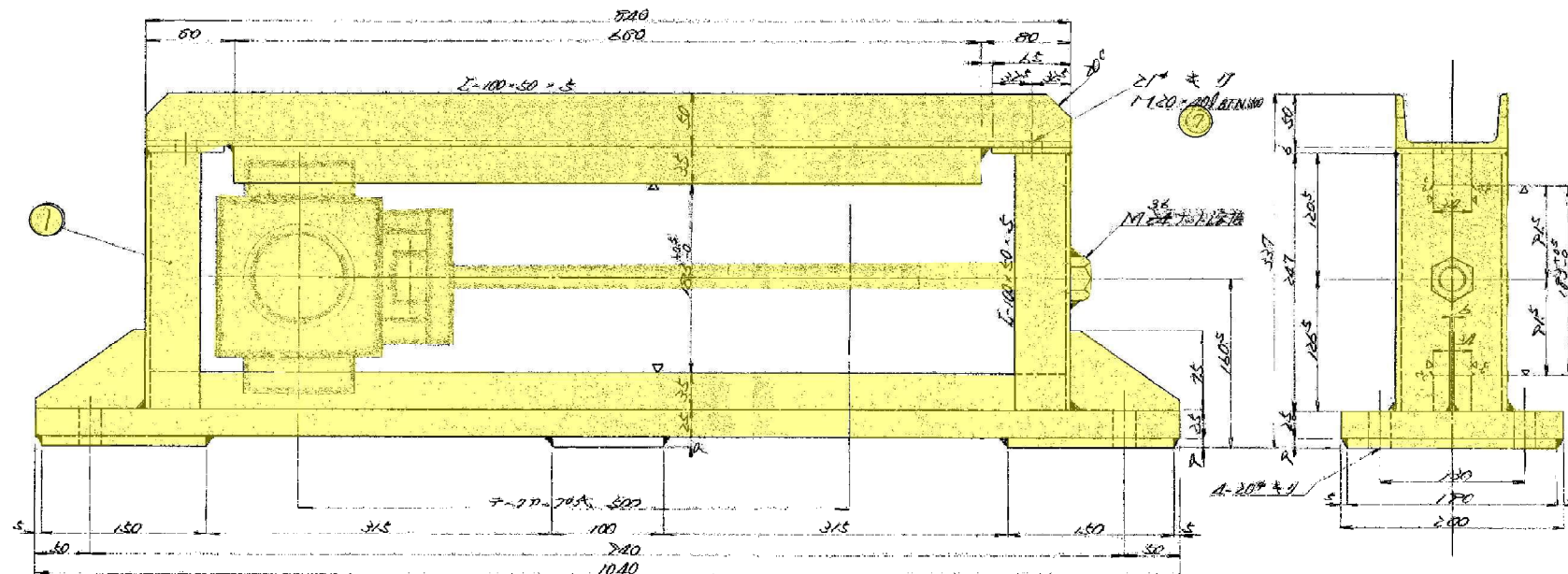

注記

1. 今回工事の数量は、沈殿槽No.1-1分のみとする。

2. 既設の塗装は、3種ケレン、下塗、中塗、上塗とする。

凡例

■ : 既設を整備して使用を示す。

①	1720 高 1720	58 41	8
②	1720*200 B.N. 500	58 41	16
③	21 17	1720 41	8
④	1720 41	58 41	8
⑤	1720 41	58 41	8
⑥	1720 41	58 41	8
⑦	1720 41	58 41	8
⑧	1720 41	58 41	8

工 事 名	南部つつじが丘処理場 沈殿槽No. 1-1掻寄機更新工事		
施行箇所名	名張市 つつじが丘北9番町 地内		
図面の種類	No. 1-1掻寄機テール軸受・架台詳細図		
縮 尺	S-NON	図面番号	10 / 15
	名 張 市		

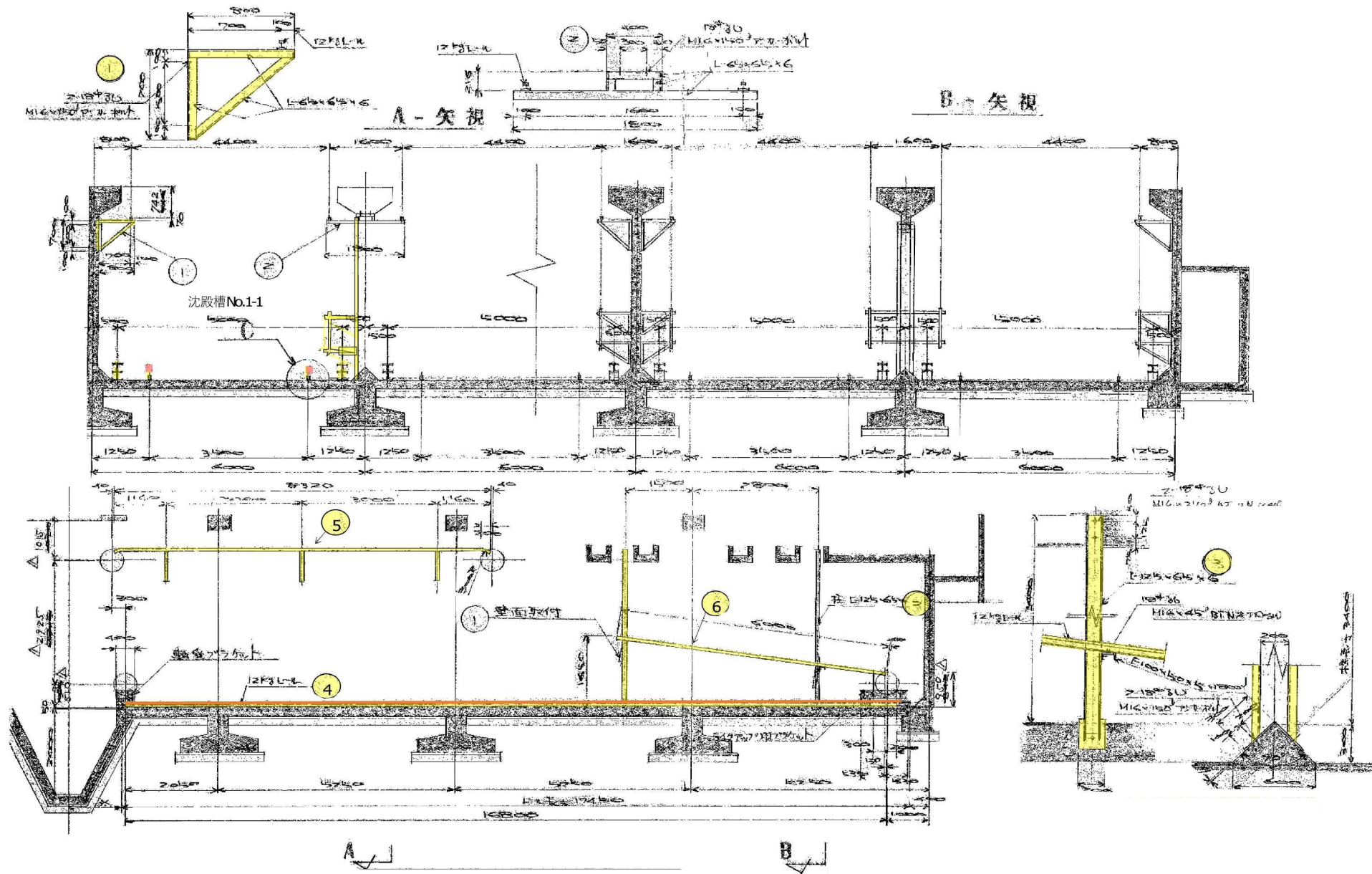

注記

1. 今回工事の数量は、沈殿槽No.1-1分のみとする。
2. 既設の塗装は、3種ケレン、下塗、中塗、上塗とする。

凡例

- : 今回新規製作を示す。
- : 既設を整備して使用を示す。

1	2	3	4	5	6	7	8	9	10	11	12	13	14	15	16	17	18	19	20	21	22	23	24	25	26	27	28	29	30	31	32	33	34	35	36	37	38	39	40	41	42	43	44	45	46	47	48	49	50	51	52	53	54	55	56	57	58	59	60	61	62	63	64	65	66	67	68	69	70	71	72	73	74	75	76	77	78	79	80	81	82	83	84	85	86	87	88	89	90	91	92	93	94	95	96	97	98	99	100
---	---	---	---	---	---	---	---	---	----	----	----	----	----	----	----	----	----	----	----	----	----	----	----	----	----	----	----	----	----	----	----	----	----	----	----	----	----	----	----	----	----	----	----	----	----	----	----	----	----	----	----	----	----	----	----	----	----	----	----	----	----	----	----	----	----	----	----	----	----	----	----	----	----	----	----	----	----	----	----	----	----	----	----	----	----	----	----	----	----	----	----	----	----	----	----	----	----	----	-----

工事名	南部つつじが丘処理場 沈殿槽No. 1-1掻寄機更新工事		
施行箇所名	名張市 つつじが丘北9番町 地内		
図面の種類	No. 1-1掻寄機レール用ブラケット詳細図		
縮尺	S-NON	図面番号	12 / 15
	名張市		

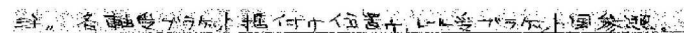
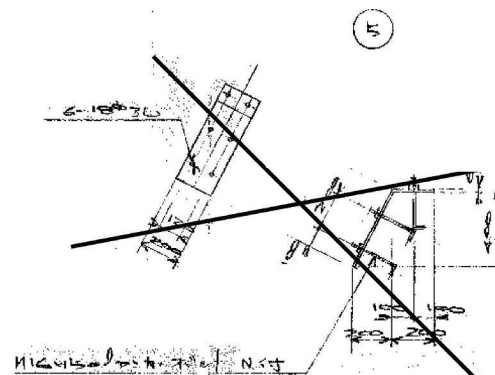
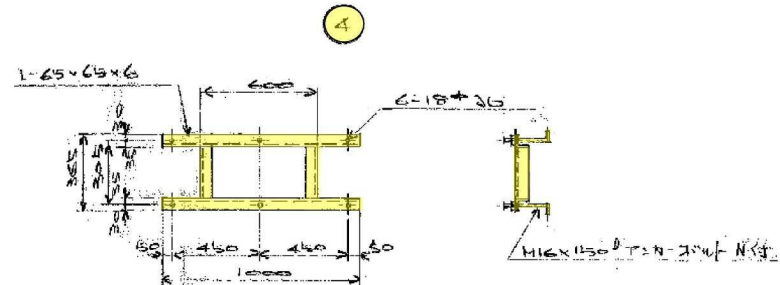

2既設の塗装は、3種ケレン、下塗、中塗、上塗 と
する。

[illegible]

☐ : 既設を整備して使用を示す。

工 事 名	南部つつじが丘処理場 沈殿槽No. 1-1掻寄機更新工事		
施行箇所名	名張市 つつじが丘北9番町 地内		
図面の種類	No.1-1掻寄機ブラケット・アンカーベース詳細図		
縮 尺	S=NON	図面番号	13 / 15
	名 張 市		

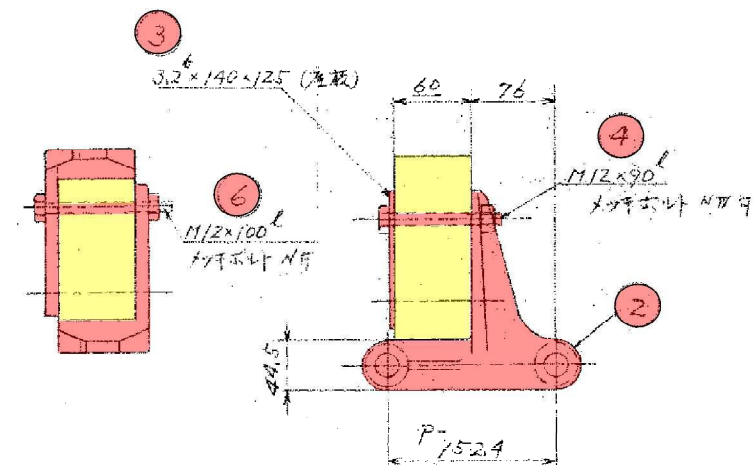

6	1/2寸六角ボルト N	SS41	4	256		
5	シロ一	FC25	1台2	128		
4	1/2寸六角ボルト N可	"	8	512		
3	座板	SS41	2	128		
2	アタリナット	脱脂	2	128	TAN 732 同	
1	フライット	FFUE	1	64		
符号	品名	材質	1組ノ数	個数	作数	備考

2.既設の塗装は、3種ケレン、下塗、中塗、上塗とする。

 : 今回新規製作を示す。

 : 既設を整備して使用を示す。

工 事 名	南部つつじが丘処理場 沈没槽 No.1-1掻寄機更新工事		
施行箇所名	名張市 つつじが丘北9番町 地内		
図面の種類	No. 1-1掻寄機フライト詳細図		
縮 尺	S=NON	図面番号	14 / 15
	名 張 市		

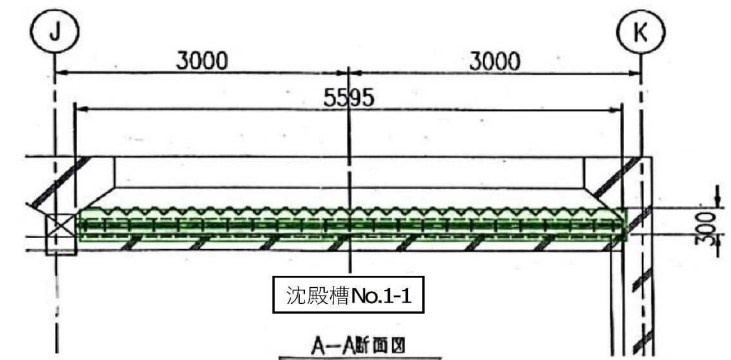
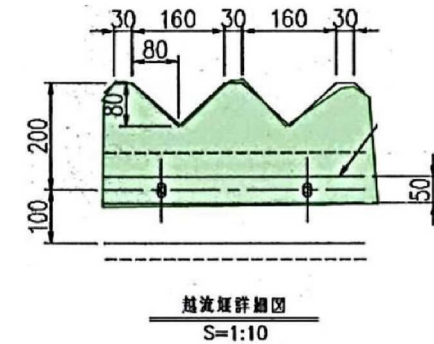
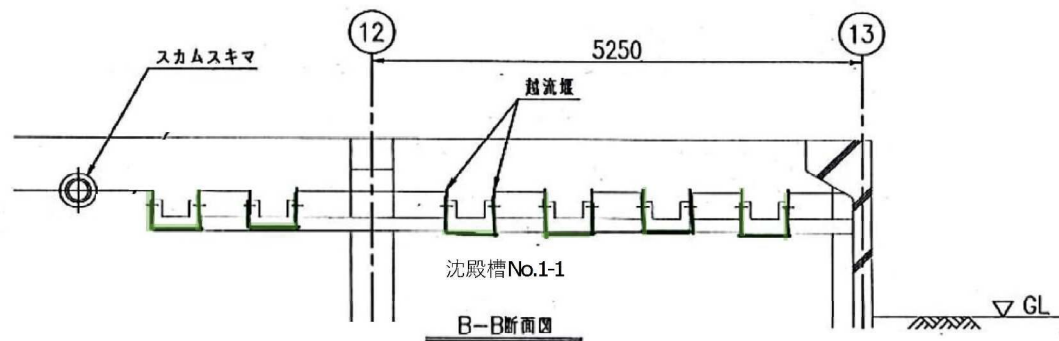
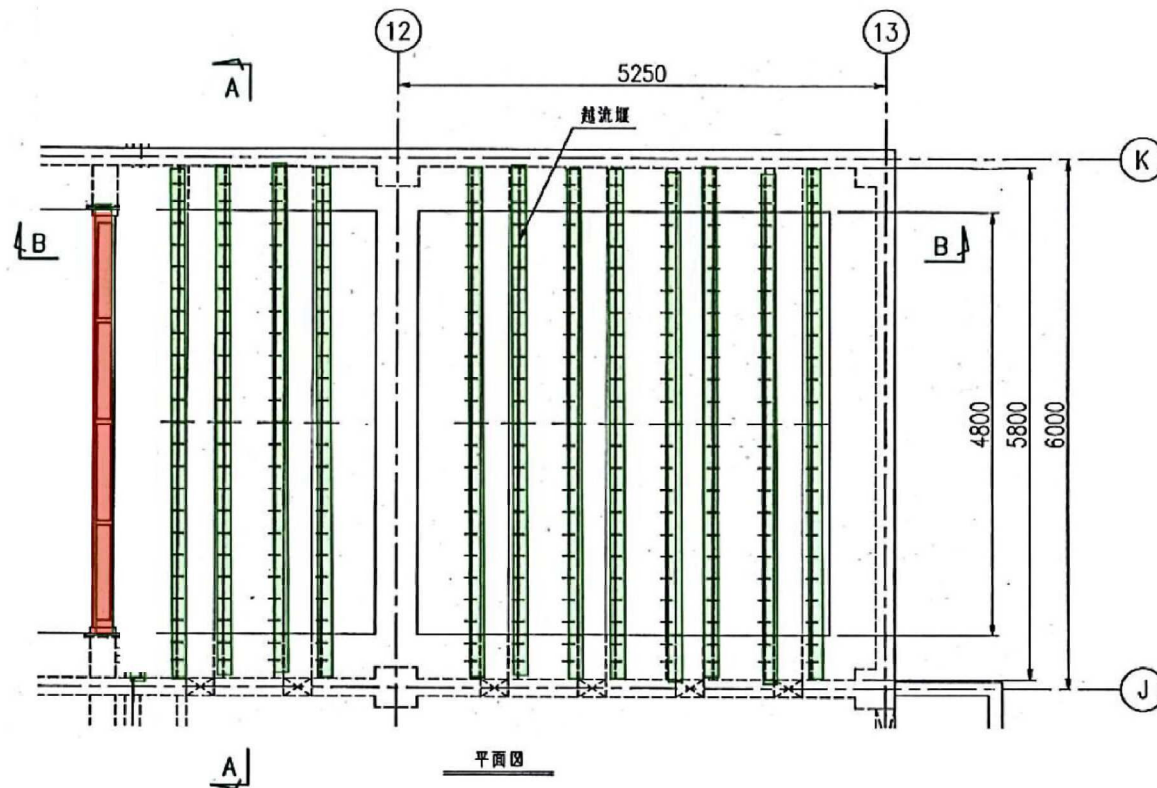

注記

1. 今回工事の数量は、沈殿槽No.1-1分のみとする。
2. 既設の塗装は、3種ケレン、下塗、中塗、上塗とする。※塗装部分は露出部のみとする。

凡例

- 今回新規製作を示す。
- 今回の塗装箇所整備を示す。

工事名	南部つつじが丘処理場 沈殿槽No. 1-1掻寄機更新工事		
施行箇所名	名張市 つつじが丘北9番町 地内		
図面の種類	No. 1-1掻寄機越流堰詳細図		
縮尺	S-NON	図面番号	15 / 15
名 張 市			