



なばり

2011年(平成23年) 11月13日発行

主な内容

- 2~3.....中日本・東海B・1グランプリin豊川の模様をご紹介
- 3.....12月から上下水道の窓口業務を民間業者に委託
- 4.....12月の相談、地産地消お正月料理講習会、成人式

発行/名張市企画財政部広報対話室 〒518-0492 名張市鴻之台1-1 ☎0595-63-7402 ✉pr@city.nabari.mie.jp 🌐http://www.city.nabari.lg.jp



「名張牛汁」取り扱い店

- <赤目四十八滝周辺>
赤目温泉 対泉閣、上田屋、ドライブイン赤目、見晴亭、大日屋、つたや、千手茶屋
- <名張市街地> 洋食 モリワキ、やなせ宿、お好み焼き いいの、賛急屋
- <鴻之台> 焼肉レストラン 奥田
- <上小波田> まかない食堂
- <青蓮寺> 青蓮寺レークホテル
- <伊賀市> メナード青山リゾート、名阪上野ドライブイン

「名張牛汁」を扱う店先には、のれんが掲げられています。牛汁5か条を守りながらも、カレー風味、たまご・とろろ入りなど各店で味に個性があります。

B級ご当地グルメとは、地元で愛され、気軽に食べることができ、名物料理や郷土料理のこと。まちの魅力や食文化を発信し、地域に広く経済効果をもたらす。まちおこしの起爆剤として全国的に注目されています。いまや全国的な知名度のあるB級ご当地グルメの祭典「B・1グランプリ」の入

ほとんどが地元で消費されることから、地産地消の代表格とも言える伊賀牛。この伊賀牛と地元産の野菜などを煮込んだ汁物がB級ご当地グルメ「名張牛汁」です。いま、名張の新名物として、市民や観光客の食欲をそそり、胃袋を満足させています。

B級ご当地グルメとは？

その後、名張商工会議所青年部がメンバーとして加入し、市外のイベントで牛汁を出店。市内でも、

賞団体からは、数億、数十億、さらには数百億という地域への経済効果が発表されているのです。

「名張牛汁」の軌跡

この後も、名張商工会議所青年部がメンバーとして加入し、市外のイベントで牛汁を出店。市内でも、

今年3月には「隠(名張)牛汁協会」を発足。「B・1グランプリ」を主催する「B級ご当地グルメでまちおこし団体連絡協議会」の準会員として承認されました。これは、全国に牛汁を、そして名張の魅力を発信するための大きな一歩であり、9月には初参加となる「中日本・東海B・1グランプリ」で4位入賞を果たすなど、今後の活躍が期待されています。

What's 伊賀牛

伊賀牛とは、伊賀地域で肥育される黒毛和種の処女牛に限り与えられる称号。頭数が少ないことから、伊賀地域外での流通量が少なく「幻の牛肉」と呼ばれています。寒暖の差の激しい盆地で育てられるため、ほどよく身が締まった、きれいな霜降り肉となります。

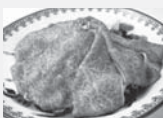

嗚呼、我がまちの牛汁

B級ご当地グルメが、まちおこしの起爆剤に！

あっさりとした和風しょうゆだしに、伊賀牛の旨みや地元産野菜の甘みがじわっと溶け出している。口に運ぶと、名張の魅力がぎゅゅと凝縮されているかのよう。それが、「名張牛汁」です。9月には、愛知県豊川市で、「中日本・東海B・1グランプリ」が開催され、「隠(名張)牛汁協会」も初出展。約21万8000人の来場者の熱い支持を受け、三重・愛知・岐阜・静岡・長野から集ったB級ご当地グルメの投票対象全18団体中、見事4位入賞を果たしました。こうした中、地域を盛り上げ、名張の魅力を全国に発信していく起爆剤として「名張牛汁」に大きな期待が寄せられています。

商工観光室 ☎63-7648



牛汁5か条を満たすもの。それが「名張牛汁」だ！

- 一、肉は、伊賀牛を必ず使用すること。
- 二、基本は、和風しょうゆだしに伊賀牛肉、ねぎを入れたものとする。ただし、各店にてアレンジは可能とする。
- 三、野菜など、できるだけ地元産を使用すること。
- 四、商品名は、「名張牛汁」とすること。
- 五、店先には、のれんを掲示すること。





ご当地グルメで まち自慢

中日本・東海B-1グランプリ in 豊川

「中日本・東海B-1グランプリ in 豊川」が9月24日・25日に開催され、21万8,000人が来場。三重、愛知、岐阜、静岡、長野の各県から出展した22団体が、B級ご当地グルメや、日ごろのまちおこしを披露しました。



「伊賀牛集団 部位3」も名張をモー烈アピール!

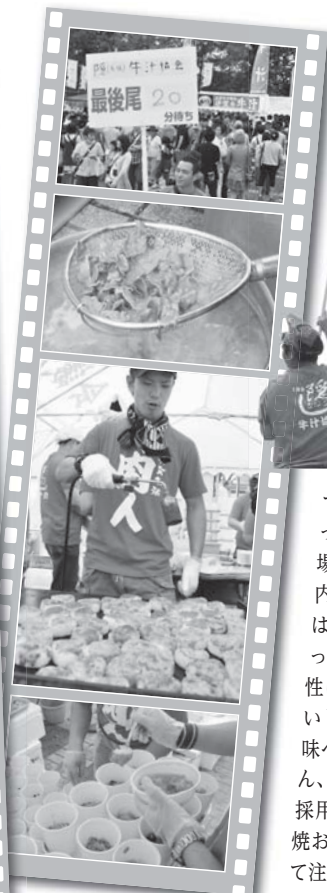
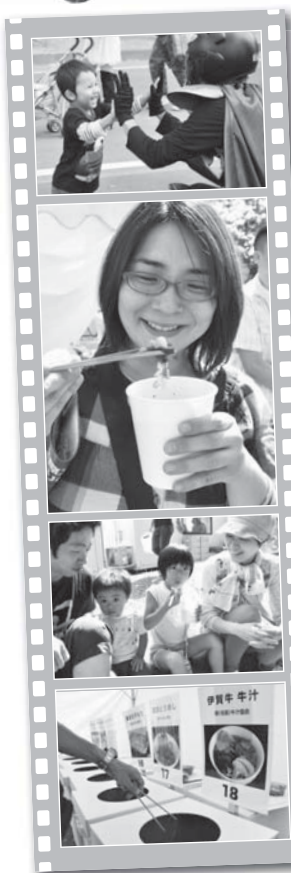

隠(名張)牛汁協会 4位入賞

投票対象となった18団体は、来場者が各団体の投票箱に入れる箸の重さを競い、「隠(名張)牛汁協会」が見事4位入賞。「名張牛汁」は、酸味のあるト

マトを加え、夏向けのすっきりとした味に。会場で購入した竹内明美さん(豊川市)は「牛肉の甘みとあっさりだし汁の相性は抜群。とってもおいしかった」と大満足。味へのこだわりはもちろん、持ちやすいカップ容器を採用したり、牛汁の具となる焼おにぎりをバーナーであぶって注目を集めたりしました。





12月から上下水道の窓口業務を民間事業者へ委託します

市では12月1日から、水道メーターの検針や料金の通知などの業務のほか、上下水道の使用開始申込などの受付窓口業務を民間事業者(第一環境株式会社中部支店/愛知県春日井市)に委託し、「**名張市上下水道部お客様センター**」として業務を実施します。これにより、業務の効率化とサービスの向上に努めていきます。

なお、業務場所(下比奈知2820番地 富貴ヶ丘浄水場内)や営業時間(平日午前8時30分~午後5時15分)、電話番号(63-4111)、上下水道料金などの変更はありません。また、市と委託先が個人情報の取扱の重要性を十分認識し、保護対策に万全を期します。

■ 主な委託業務内容

- ① 上下水道部来訪者に対する窓口業務
- ② 上下水道の使用開始や使用中止などの受付業務
- ③ 水道料金、下水道使用料、農業集落排水処理施設使用料、百々生活排水処理施設使用料などの請求・収納業務
- ④ 水道メーターの検針業務
- ⑤ 水道の使用開始・中止に伴う現地での開閉栓業務
- ⑥ 未納水道料金などの督促関連業務
- ⑦ 公設水道メーター取替業務 など

■ 従業員は身分証明書を携帯しています

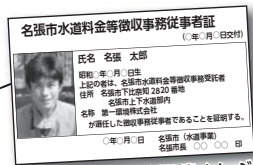

身分証明書イメージ

上下水道部お客様センター従業員は、市が交付する身分証明書を携帯しています。不審に思われた場合は身分証明書の提示を求め、上下水道部お客様センターへお問い合わせください。

☎ 上下水道部営業室 ☎ 63-4111



国津の杜の行事

☎はぐくみ工房あららぎ ☎62-6920

コーンスターチ粘土教室

色粘土シリーズⅡ 自己流にアレンジした飾り

日時 11月22日(火) 午前9時30分~正午

参加費 1,200円(材料費含む)

定員 10人 講師 武田 裕子さん

陶芸教室

伊賀土で土物の「抹茶チャワン」づくり

日時 11月24日(木) 午前9時30分~正午

参加費 3,000円 定員 10人

講師 角谷 英明さん



☆☆☆☆☆

申込 11月14日(日)から18日(木)までに電話で問い合わせ先へ ※先着順。参加者が少ない場合は中止



interview

各地を盛り上げご当地グルメ

B-1グランプリ初出展でしたが、名張の元気が伝わった!



隠(名張)牛汁協会 会長 奥田 哲也さん

「隠(名張)牛汁協会」が「B-1グランプリ」への初出展を果たし、4位という好成績。牛汁が多くの人に受け入れられるという手ごたえがありました。また、名張が誇るローカルヒーローの「部位3」も大人気でしたし、名張の元気が発信できたと思います。

今後は、もっといろいろな団体とつながりながら、牛汁だけでなく、赤目四十八滝やぶどうなどの観光資源を全国に発信していきたいですね。

四日市には魅力が満載! 公害のイメージを払拭したい

四日市とんてき協会 代表理事 小林 慶太郎さん

四日市といえば、公害やぜんそくを思い浮かべる人が多いのですが、そのイメージを変えていこうというのが活動の原点。いまや「四日市とんてき」は全国に広まりつつあります。今回は、プロの料理人も初参加。万古焼など市内の各種団体と連携して四日市の魅力をアピールしています。

B-1グランプリへは、県内では私たちが最初に出展したのですが、亀山、津、そして名張と仲間が増えてきています。今後も刺激し合いながら、切磋琢磨していきたいですね。



全国的に注目される「富士宮やきそば」は私たちの誇り!



富士宮やきそば学会「ヤキソバニャーガル」の皆さん

富士宮やきそば学会の「ヤキソバニャーガル」としてデビューしました。けっこう楽しんで活動していますよ。

富士宮やきそばが全国的に有名になって、いまでも地元の盛り上がりはおさまりません。メディアの取材も多く、いろんな有名人も富士宮にやってきます。

全国の皆さんに富士宮を知ってもらい、やきそばを食べてもらえるのは、とってもうれしいですね。地元、富士宮が大好きですし、誇りをもっています。

各務原キムチで、まちをホットに! 鍋奉行として日々奮闘中

キムチ日本一の都市研究会 会長 井上 克彦さん

各務原市は、韓国春川市と姉妹都市提携を結んでいます。これがきっかけで、「キムチによるまちおこし」がスタート。各務原市特産のにんじんと、春川市特産の松の実が「各務原キムチ」の味の決め手です。市内では、60以上の店舗で各務原キムチや、キムチ料理が販売され、市民の間でもキムチは欠かせないものとなっています。

おかげで、まち全体がホットに盛り上がり、わたしも、各務原キムチ鍋の鍋奉行として日々元気に頑張っています。



B-1グランプリを開催地のみんで盛り上げました



B-1グランプリin豊川 運営サポーター 小林 琢生さん

豊川市で「B-1グランプリ」が開かれることになり、1,200人も市民がボランティアとして参加。まち全体で大会を盛り上げました。

大会には豊川市の人口を上回る21万人以上が訪れ、豊川を多くの人に知ってもらえましたし、まちにも活気があふれています。これからも、私たちの「豊川いなり」を通じて、豊川市をもっと元気にしていきたいですね。

次号予告
平成22年度決算を検証



12月の相談

☎は、問い合わせ先電話番号
※開催場所の連絡先とは限りません。

- 弁護士相談 [12月8日 午前10時~午後3時]
- 交通事故相談 [12月15日 午後1時~3時15分]
- 行政相談 [12月15日 午後1時~3時]
- 司法書士相談 [12月16日 午後1時~4時]
- 市民・多重債務相談 [平日 午前8時30分~午後5時15分] ※申込不要 ☎63-7416
- 人権相談 [12月1日 午前10時~午後3時] ・名張市人権センター ☎63-7909
- 介護相談 (各地区の「まちの保健室」) ▼名張 ☎63-5699 ▼蔵持 ☎63-6371
▼鴻之台・希中央 ☎63-0805 ▼すずらん台 ☎68-5700 ▼梅が丘 ☎61-3770
▼鷹原 ☎63-6400 ▼つづじが丘 ☎68-7800 ▼比奈知 ☎68-1278
▼美旗 ☎65-5800 ▼錦生 ☎63-2571 ▼百合が丘 ☎64-8600 ▼赤目 ☎63-1381
▼箕曲 ☎63-1073 ▼国津 ☎69-1718 ▼桔梗が丘 ☎65-1299
- 年金相談 [12月13日 27日 午前10時~午後2時45分] ・アスピア(南町) ☎63-0080
- 女性弁護士法律相談 [12月2日 午前10時~正午 午後1時~3時] ※要予約
- 女性相談 [第1・3週 木・金・土曜日 午後2時~7時] ・男女共同参画センター ☎63-5336
[第2・4週 水・木・金曜日 午後2時~7時]
- 男性のための相談 [12月8日 午後7時~9時] ※月曜日、年末年始は休館
- メンタルヘルス相談 [12月15日 午前10時~正午] ※要予約 [12月27日 午後1時~5時]
- チャレンジ支援相談 ※要予約 [12月6日 20日 午前10時~正午 午後1時~4時]
- おしごと広場みえ ※要予約 [12月7日 21日 午前10時~午後4時] ・男女共同参画センター
- 若者就労相談 ※要予約 [12月13日 午後2時~6時] ☎63-7648
(いが若者サポートステーション) [12月27日 午後2時~6時] ・勤労者福祉会館
- 若者就労相談(神須学園) ※要予約 [12月24日 午後2時~5時] ☎63-7648
- 職業相談(ハローワークプラザ名張) [平日 午前8時30分~午後5時15分] ・ふれあい ☎63-0900
- 女性相談 [平日 午前8時30分~午後5時15分] ※DV相談 ・ふれあい相談室
- 家庭児童相談 [平日 午前8時30分~午後5時15分] ☎63-2515
- 育児相談 [火~土曜日 午前9時30分~午後5時(日・月曜日、祝日は休館)]
・子ども支援センターかがやき(桔梗が丘西3) ☎67-0250
- 子ども相談 [平日 午前8時30分~午後5時15分] ・ふれあい相談室 ☎63-3118
- 教育相談(不登校相談) [平日 午前8時30分~午後5時] ・桜ヶ丘・旧市民会館内 ☎63-7830
- 教育よろず相談(いじめなど) [平日 午前9時~午後6時] ・名張教育会館みなくる ☎68-8802
- 青少年悩み相談 [平日 午前9時~午後5時] ・青少年補導センター ☎63-7867
- 母子家庭相談 [平日(水曜日を除く) 午前9時~午後4時] ・子育て支援室 ☎63-7594
- 子どもの発達相談 [平日 午前8時30分~午後5時15分] ・子ども発達支援室 ☎62-1088
- 乳幼児健康相談 [12月14日 午前9時30分~11時受付] ・保健センター ☎63-6970
- 食生活・健康相談 [12月6日 午前9時~11時] ・保健センター ☎63-6970
- こころの健康相談 [12月15日 午後2時~4時] ・伊賀保健所 ☎24-8076
- がん・難病相談 [12月17日 午後1時~4時] ・勤労者福祉会館 ☎63-5515



「普通救命講習会」 受講者募集

日時 12月3日 午前9時~正午
場所 防災センター(消防庁舎内)
内容 心肺蘇生法、止血法、AED(自動体外式除細動器)の取扱い
定員 20人 ※先着順。受講無料
申込 11月20日から26日 午前9時~午後6時)までに、名張消防署、桔梗が丘分署、つづじが丘出張所でお申し込みください。

☎名張消防署 ☎63-0999



川の魅力を伝える 「河川レンジャー」募集

市民の皆さんに川への興味や関心を深めていただく活動をする「河川レンジャー」を募集します。
対象 木津川上流域で活動できる18歳以上の人
応募期限 平成24年1月10日 迄 ※詳しくは、ホームページ(<http://www.kkr.mlit.go.jp/kizujyo/>)か問い合わせ先へ

☎河川レンジャー事務局(木津川上流河川事務所内) ☎62-0476



11月28日~12月10日 名阪国道リフレッシュ工事

規制内容 上下線終日1車線規制
工事期間 11月28日 午前零時~12月10日 午前5時
※12月3日 午前5時~5日 午前零時を除く。規制日時が変わる場合もあります。
規制区間 ▼名古屋方面(上り) 御代IC→上柘植IC ▼大阪方面(下り) 上柘植IC→御代IC
☎北勢国道情報センター ☎82-3937



「地産地消 お正月料理講習会」受講者募集

日時 12月6日 午前10時~午後1時 場所 名張公民館
対象 市内在住の人
定員 30人 ※先着順
参加費 800円 ※材料代
講師 永田ルミ子さん(栄養士)
主催 名張市消費生活協議会
申込 11月25日 迄までに電話で問い合わせ先へ

☎総合窓口センター ☎63-7416



新成人の皆さんへ 1月8日は「成人式」

成人式開催日時 平成24年1月8日 午後2時~
場所 総合体育館(夏見)
対象 11月30日現在、名張市に住居登録または外国人登録している平成3年4月2日から平成4年4月1日生まれの人 ※対象者には12月中旬に入場券を兼ねた案内はがきを送付。はがきが届かない場合はご連絡ください。

◎就職や就学で市外に住居登録などをしている人で、名張市の成人式への出席を希望する人は、12月16日 迄までに(土・日曜日、祝日を除く)午前8時30分~午後5時15分)お申し出ください。

☎文化生涯学習室 ☎63-7892



職場のトラブル解決を 個別労働紛争解決制度

いじめや嫌がらせ、解雇、労働条件引き下げなど、職場トラブルの解決をお手伝いする制度があります。詳しくは、問い合わせ先へ

☎三重労働局総務部企画室 ☎059-226-2110

広告

ハウスクリーニング(キッチン、バス、トイレ、ガラス他)
エアコンクリーニング・床フローリングワックス掛け
ビル清掃管理サービス・家事代行サービス
害虫駆除(白アリ、ゴキブリ、ねずみ、ハチ)
庭木管理サービス・マット モップ 空気清浄器他レンタルサービス

ダスキンエスプリ

TEL65-8411 名張市新田1249-4

福祉・スポーツの世界へも

広告

医療だけでなく、福祉・スポーツ関連にも活かせる資格
リハビリテーションのスペシャリスト理学療法士
オープンキャンパス開催中

11月27日(日) 10:00~

事前予約・お問い合わせは-0596-24-2540

学校法人協栄学園 伊勢志摩リハビリテーション専門学校
理学療法学科 昼間部4年制
伊勢市御幸町高向1658 E-mail: iseshima@kyoeigaku.ac.jp



近大高専からのお知らせ(公開講座・入試日程)

- 近大高専 第7回市民公開(土曜)講座のご案内(どなたでも。無料)
開催場所 近畿大学工業高等専門学校 1号館 大教室
申込方法 メール、FAXまたはハガキで、「住所、氏名、電話番号、第7回希望」を記載の上お申し込み下さい。(当日参加可/電話可)
○第7回市民公開講座(環境とエネルギー問題を考える)
日時 11月26日(土)13:30~15:00
テーマ1 地球温暖化が生態系に及ぼす影響について: 表寿一(本校教授)
テーマ2 地球温暖化とその対応について
木津龍平(上野商工会議所会頭・上野ガス機社長・客員教授)
- 近大高専 市民公開(金曜)講座のご案内(どなたでも。無料)
日にち 11/18、11/25、12/2、1/13、1/20
テーマ エコロジー、もの作り最先端、心の教育、新エネルギー等
*詳しくは本校HPをご覧ください。

- 学生募集
入学試験日程 (募集人数 総合システム工学科160人)
A日程 推薦(学業・総合力) 出願期間 1/5(木)~1/11(水) 試験日 1/16(月)
B日程 一般(専願・併願) 出願期間 1/16(月)~1/21(土) 試験日 1/25(水)
C日程 自己推薦 出願期間 2/9(木)~2/16(木) 試験日 2/19(日)

近畿大学工業高等専門学校
〒518-0459 三重県名張市春日丘7番町1番地
☎ Tel. (0595)41-0111 Fax (0595)62-1320
☎ E-mail: jimubu@kct.ac.jp *詳細はHPで <http://www.ktc.ac.jp/>

☎近畿大学