

# 2. 人口

2.

<図3>人口の推移

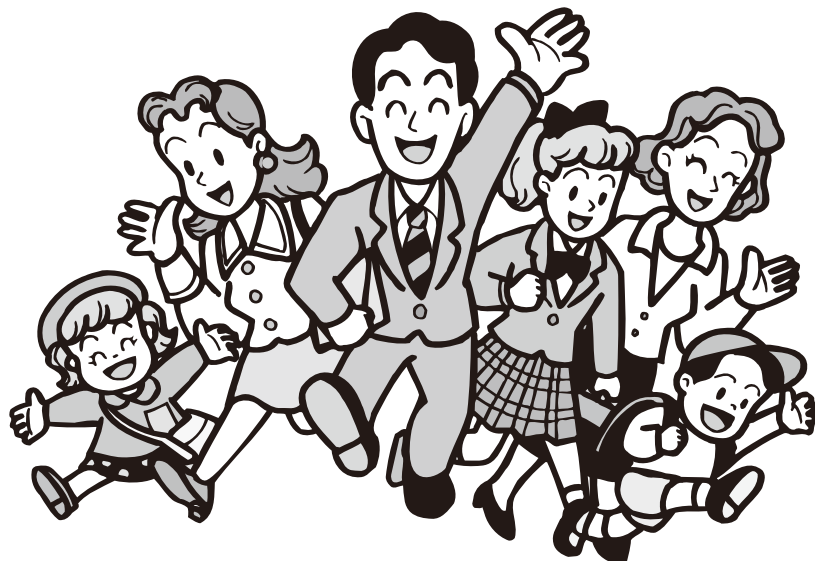
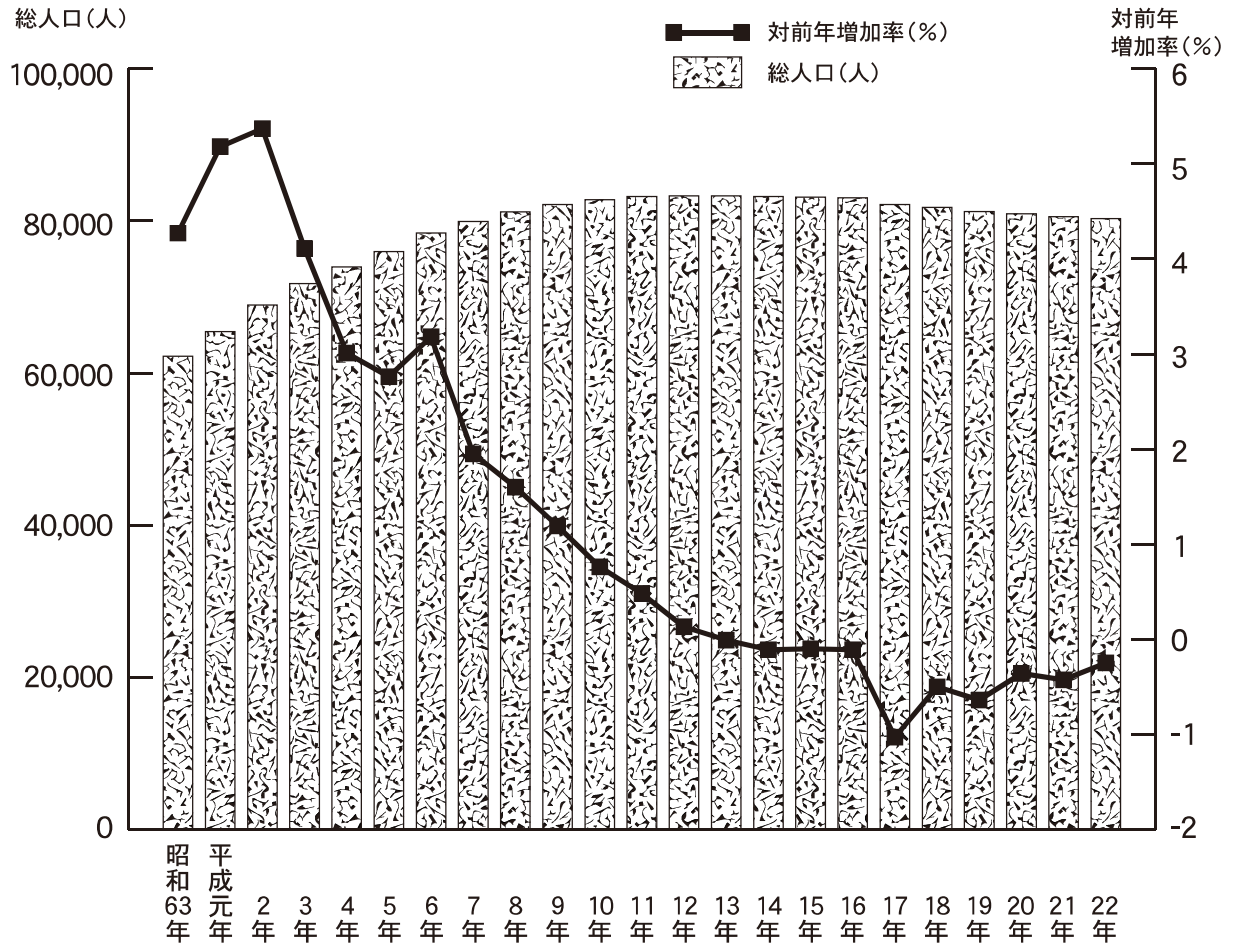

## 8.人口及び世帯数の推移

| 年 次       | 世帯数    | 人口総数   | 男      | 女      | 1世帯あたり<br>の人員 | 人口密度<br>(人/km <sup>2</sup> ) |
|-----------|--------|--------|--------|--------|---------------|------------------------------|
| (29.3.31) | 6,161  | 31,012 |        |        | 5.03          |                              |
| 昭和29年     | 6,187  | 31,131 | 15,053 | 16,078 | 5.03          | 241.8                        |
| 30        | 6,325  | 31,245 | 15,103 | 16,142 | 4.94          | 242.7                        |
| 31        | 6,247  | 31,126 | 15,058 | 16,068 | 4.98          | 241.8                        |
| 32        | 6,375  | 31,158 | 15,013 | 16,145 | 4.89          | 242.0                        |
| 33        | 6,381  | 31,085 | 15,049 | 16,036 | 4.87          | 239.6                        |
| 34        | 6,354  | 30,873 | 14,948 | 15,925 | 4.86          | 237.9                        |
| 35        | 6,564  | 30,904 | 15,011 | 15,893 | 4.71          | 238.2                        |
| 36        | 6,484  | 30,588 | 14,794 | 15,794 | 4.72          | 235.7                        |
| 37        | 6,335  | 30,283 | 14,654 | 15,629 | 4.78          | 233.4                        |
| 38        | 6,398  | 30,382 | 14,664 | 15,718 | 4.75          | 234.1                        |
| 39        | 6,591  | 31,003 | 15,037 | 15,966 | 4.70          | 238.9                        |
| 40        | 6,882  | 30,084 | 14,509 | 15,575 | 4.37          | 231.8                        |
| 41        | 6,961  | 30,236 | 14,642 | 15,594 | 4.34          | 233.0                        |
| 42        | 7,055  | 30,422 | 14,746 | 15,676 | 4.31          | 234.4                        |
| 43        | 7,229  | 30,500 | 14,736 | 15,764 | 4.22          | 235.0                        |
| 44        | 7,365  | 30,466 | 14,665 | 15,801 | 4.14          | 234.8                        |
| 45        | 7,627  | 30,862 | 14,743 | 16,119 | 4.05          | 237.8                        |
| 46        | 7,802  | 31,160 | 14,877 | 16,283 | 3.99          | 240.1                        |
| 47        | 8,052  | 31,819 | 15,215 | 16,604 | 3.95          | 245.2                        |
| 48        | 8,420  | 32,822 | 15,743 | 17,079 | 3.90          | 252.9                        |
| 49        | 8,825  | 34,144 | 16,353 | 17,791 | 3.87          | 263.1                        |
| 50        | 8,899  | 34,929 | 16,772 | 18,157 | 3.93          | 269.2                        |
| 51        | 9,243  | 36,109 | 17,423 | 18,686 | 3.91          | 278.3                        |
| 52        | 9,695  | 37,538 | 18,156 | 19,382 | 3.87          | 289.3                        |
| 53        | 10,150 | 39,106 | 18,905 | 20,201 | 3.85          | 301.4                        |
| 54        | 10,725 | 41,240 | 19,921 | 21,319 | 3.85          | 317.8                        |
| 55        | 11,803 | 44,488 | 21,543 | 22,945 | 3.77          | 342.8                        |
| 56        | 12,810 | 48,009 | 23,359 | 24,650 | 3.75          | 370.0                        |
| 57        | 13,801 | 51,155 | 24,943 | 26,212 | 3.71          | 394.2                        |
| 58        | 14,576 | 53,853 | 26,312 | 27,541 | 3.69          | 415.0                        |
| 59        | 15,043 | 55,320 | 27,003 | 28,317 | 3.68          | 426.3                        |
| 60        | 15,272 | 56,474 | 27,548 | 28,926 | 3.70          | 435.2                        |
| 61        | 16,090 | 57,830 | 28,191 | 29,639 | 3.59          | 445.7                        |
| 62        | 16,707 | 59,647 | 29,106 | 30,541 | 3.57          | 459.7                        |
| 63        | 17,563 | 62,196 | 30,327 | 31,869 | 3.54          | 479.3                        |
| 平成元年      | 18,632 | 65,420 | 31,881 | 33,539 | 3.51          | 504.2                        |
| 2         | 19,490 | 68,933 | 33,533 | 35,400 | 3.54          | 531.2                        |
| 3         | 20,529 | 71,763 | 34,844 | 36,919 | 3.50          | 553.0                        |
| 4         | 21,444 | 73,926 | 35,842 | 38,084 | 3.45          | 569.7                        |
| 5         | 22,369 | 75,969 | 36,786 | 39,183 | 3.40          | 585.5                        |
| 6         | 23,337 | 78,388 | 37,967 | 40,421 | 3.36          | 604.1                        |
| 7         | 24,005 | 79,913 | 38,685 | 41,228 | 3.33          | 615.9                        |
| 8         | 24,760 | 81,193 | 39,294 | 41,899 | 3.28          | 625.7                        |
| 9         | 25,428 | 82,163 | 39,762 | 42,401 | 3.23          | 633.2                        |
| 10        | 26,013 | 82,786 | 40,045 | 42,741 | 3.18          | 638.0                        |
| 11        | 26,489 | 83,181 | 40,230 | 42,951 | 3.14          | 641.0                        |
| 12        | 26,716 | 83,291 | 40,106 | 43,185 | 3.12          | 641.9                        |
| 13        | 27,234 | 83,279 | 40,123 | 43,156 | 3.06          | 641.8                        |
| 14        | 27,666 | 83,191 | 40,113 | 43,078 | 3.01          | 641.1                        |
| 15        | 28,083 | 83,104 | 40,015 | 43,089 | 2.96          | 640.4                        |
| 16        | 28,607 | 83,010 | 39,866 | 43,144 | 2.90          | 639.7                        |
| 17        | 28,334 | 82,156 | 39,385 | 42,771 | 2.90          | 633.1                        |
| 18        | 28,852 | 81,748 | 39,158 | 42,590 | 2.83          | 630.0                        |
| 19        | 29,199 | 81,227 | 38,971 | 42,256 | 2.78          | 626.0                        |
| 20        | 29,654 | 80,933 | 38,777 | 42,156 | 2.73          | 623.7                        |
| 21        | 29,939 | 80,541 | 38,538 | 42,003 | 2.69          | 620.7                        |
| 22        | 29,454 | 80,277 | —      | —      | 2.73          | 618.7                        |

\* 1.本表は、国勢調査人口に毎月の出生・死亡・転入・転出を加減して算出された推計値をもととした人口数(推計人口)であり、住民基本台帳人口とは異なります。

\* 2.人口増加指数は市制施行時を100として計算した。

\* 3.平成22年については、「平成22年国勢調査人口速報集計結果」によるもので、男女別区分けなし。

各年10月1日現在

| 性比(女=100) | 人口増加数 | 人口増加指数 | 対前年増加率 | 備 考                                 |
|-----------|-------|--------|--------|-------------------------------------|
|           |       | 100.0  | —      | 市制施行時                               |
| 93.6      | 119   | 100.4  | —      | 面積128.74km <sup>2</sup>             |
| 93.6      | 114   | 100.8  | 0.37   | 〃                                   |
| 93.7      | △119  | 100.4  | △0.38  | 〃                                   |
| 93.0      | 32    | 100.5  | 0.10   | 〃                                   |
| 93.8      | △73   | 100.2  | △0.23  | 以降 人口密度の計算面積は、129.76km <sup>2</sup> |
| 93.9      | △212  | 99.6   | △0.68  |                                     |
| 94.5      | 31    | 99.7   | 0.10   |                                     |
| 93.7      | △316  | 98.6   | △1.02  |                                     |
| 93.8      | △305  | 97.6   | △1.00  |                                     |
| 93.3      | 99    | 98.0   | 0.33   |                                     |
| 94.2      | 621   | 100.0  | 2.04   |                                     |
| 93.2      | △919  | 97.0   | △2.96  |                                     |
| 93.9      | 152   | 97.5   | 0.51   |                                     |
| 94.1      | 186   | 98.1   | 0.62   |                                     |
| 93.5      | 78    | 98.3   | 0.26   |                                     |
| 92.8      | △34   | 98.2   | △0.11  |                                     |
| 91.5      | 396   | 99.5   | 1.30   |                                     |
| 91.4      | 298   | 100.5  | 0.97   |                                     |
| 91.6      | 659   | 102.6  | 2.11   |                                     |
| 92.2      | 1,003 | 105.8  | 3.15   |                                     |
| 91.9      | 1,322 | 110.1  | 4.03   |                                     |
| 92.4      | 785   | 112.6  | 2.30   |                                     |
| 93.2      | 1,180 | 116.4  | 3.38   |                                     |
| 93.7      | 1,429 | 121.0  | 3.96   |                                     |
| 93.6      | 1,568 | 126.1  | 4.18   |                                     |
| 93.4      | 2,134 | 133.0  | 5.46   |                                     |
| 93.9      | 3,248 | 143.5  | 7.88   |                                     |
| 94.8      | 3,521 | 154.8  | 7.91   |                                     |
| 95.2      | 3,146 | 165.0  | 6.55   |                                     |
| 95.5      | 2,698 | 173.7  | 5.27   |                                     |
| 95.4      | 1,467 | 178.4  | 2.72   |                                     |
| 95.2      | 1,154 | 182.1  | 2.09   |                                     |
| 95.1      | 1,356 | 186.5  | 2.40   |                                     |
| 95.3      | 1,817 | 192.3  | 3.14   |                                     |
| 95.2      | 2,549 | 200.6  | 4.27   |                                     |
| 95.1      | 3,224 | 211.0  | 5.18   |                                     |
| 94.7      | 3,513 | 222.3  | 5.37   |                                     |
| 94.4      | 2,830 | 231.4  | 4.11   |                                     |
| 94.1      | 2,163 | 238.4  | 3.01   |                                     |
| 93.9      | 2,043 | 245.0  | 2.76   |                                     |
| 93.9      | 2,419 | 252.8  | 3.18   |                                     |
| 93.8      | 1,525 | 257.7  | 1.95   |                                     |
| 93.8      | 1,280 | 261.8  | 1.60   |                                     |
| 93.8      | 970   | 264.9  | 1.19   |                                     |
| 93.7      | 623   | 266.9  | 0.76   |                                     |
| 93.7      | 395   | 268.2  | 0.48   |                                     |
| 92.9      | 110   | 268.6  | 0.13   |                                     |
| 93.0      | △12   | 268.5  | △0.01  |                                     |
| 93.1      | △88   | 268.3  | △0.11  |                                     |
| 92.9      | △87   | 268.0  | △0.10  |                                     |
| 92.4      | △94   | 267.7  | △0.11  |                                     |
| 92.1      | △854  | 264.9  | △1.03  |                                     |
| 91.9      | △408  | 263.6  | △0.50  |                                     |
| 92.2      | △521  | 261.9  | △0.64  |                                     |
| 92.0      | △294  | 261.0  | △0.36  |                                     |
| 91.8      | △392  | 259.7  | △0.48  |                                     |
| —         | △264  | 258.9  | △0.33  |                                     |

資料:情報政策室

## 9.町・字別世帯数と人口

| 町字名              | 世帯数           | 人 口           |               |               | 町字名                  | 世帯数          | 人 口          |              |              |
|------------------|---------------|---------------|---------------|---------------|----------------------|--------------|--------------|--------------|--------------|
|                  |               | 総数            | 男             | 女             |                      |              | 総数           | 男            | 女            |
| <b>総 数</b>       | <b>31,891</b> | <b>82,660</b> | <b>39,895</b> | <b>42,765</b> | 梅が丘北3番町              | 249          | 787          | 390          | 397          |
| <b>( 名 張 )</b>   | <b>2,974</b>  | <b>6,560</b>  | <b>3,099</b>  | <b>3,461</b>  | ” 北4番町               | 266          | 842          | 410          | 432          |
| 桜ヶ丘              | 159           | 365           | 173           | 192           | ” 北5番町               | 239          | 702          | 346          | 356          |
| 平尾               | 439           | 825           | 395           | 430           | ” 南1番町               | 188          | 553          | 266          | 287          |
| 丸之内              | 148           | 299           | 134           | 165           | ” 南2番町               | 235          | 696          | 339          | 357          |
| 中町               | 35            | 95            | 42            | 53            | ” 南3番町               | 252          | 719          | 343          | 376          |
| 上本町              | 34            | 81            | 34            | 47            | ” 南4番町               | 171          | 504          | 259          | 245          |
| 柳原               | 85            | 151           | 61            | 90            | ” 南5番町               | 174          | 512          | 250          | 262          |
| 鍛冶               | 46            | 122           | 53            | 69            | <b>( 薦 原 )</b>       | <b>834</b>   | <b>2,177</b> | <b>1,044</b> | <b>1,133</b> |
| 本町               | 70            | 202           | 96            | 106           | 薦 生                  | 63           | 179          | 84           | 95           |
| 新町               | 97            | 248           | 110           | 138           | 八幡                   | 52           | 173          | 81           | 92           |
| 南町               | 164           | 415           | 204           | 211           | 西田原                  | 175          | 388          | 177          | 211          |
| 豊後町              | 87            | 187           | 87            | 100           | 鵜山                   | 25           | 55           | 27           | 28           |
| 木屋町              | 52            | 113           | 46            | 67            | 家野                   | 33           | 104          | 48           | 56           |
| 元町               | 80            | 184           | 78            | 106           | 葛尾                   | 15           | 43           | 20           | 23           |
| 榊町               | 33            | 83            | 36            | 47            | さつき台1番町              | 203          | 533          | 258          | 275          |
| 栄町               | 417           | 860           | 398           | 462           | ” 2番町                | 268          | 702          | 349          | 353          |
| 松崎               | 172           | 375           | 171           | 204           | <b>( 美 旗 )</b>       | <b>3,386</b> | <b>8,763</b> | <b>4,234</b> | <b>4,529</b> |
| 朝日               | 318           | 828           | 404           | 424           | 新 田                  | 481          | 1,217        | 582          | 635          |
| 上八               | 97            | 229           | 113           | 116           | 美旗中村                 | 198          | 580          | 287          | 293          |
| 東町               | 441           | 898           | 464           | 434           | 東 田原                 | 672          | 1,637        | 779          | 858          |
| <b>( 希 央 台 )</b> | <b>340</b>    | <b>688</b>    | <b>354</b>    | <b>334</b>    | 上小波田                 | 59           | 184          | 82           | 102          |
| 希央台1番町           | 29            | 50            | 29            | 21            | 下小波田                 | 59           | 206          | 94           | 112          |
| ” 2番町            | 78            | 151           | 82            | 69            | 西原町                  | 202          | 442          | 236          | 206          |
| ” 3番町            | 50            | 129           | 69            | 60            | 南古山                  | 36           | 110          | 52           | 58           |
| ” 4番町            | 100           | 192           | 91            | 101           | 美旗町中1番               | 300          | 742          | 361          | 381          |
| ” 5番町            | 83            | 166           | 83            | 83            | ” 中2番                | 254          | 638          | 309          | 329          |
| <b>( 鴻 之 台 )</b> | <b>688</b>    | <b>1,365</b>  | <b>720</b>    | <b>645</b>    | ” 中3番                | 319          | 805          | 390          | 415          |
| 鴻之台1番町           | 179           | 347           | 179           | 168           | ” 池の台東               | 216          | 592          | 287          | 305          |
| ” 2番町            | 175           | 370           | 201           | 169           | ” 池の台西               | 138          | 396          | 194          | 202          |
| ” 3番町            | 178           | 344           | 185           | 159           | ” 南西原                | 274          | 688          | 339          | 349          |
| ” 4番町            | 113           | 219           | 112           | 107           | ” 藤が丘                | 178          | 526          | 242          | 284          |
| ” 5番町            | 43            | 85            | 43            | 42            | <b>( 比 奈 知 )</b>     | <b>592</b>   | <b>1,570</b> | <b>755</b>   | <b>815</b>   |
| <b>( 蔵 持 )</b>   | <b>1,550</b>  | <b>4,020</b>  | <b>1,971</b>  | <b>2,049</b>  | 下比奈知                 | 354          | 870          | 416          | 454          |
| 蔵持町里             | 91            | 241           | 124           | 117           | 上比奈知                 | 58           | 195          | 99           | 96           |
| ” 原出             | 287           | 685           | 343           | 342           | 滝之原                  | 180          | 505          | 240          | 265          |
| ” 芝出             | 136           | 317           | 153           | 164           | <b>( 富 貴 ケ 丘 )</b>   | <b>1,339</b> | <b>3,593</b> | <b>1,725</b> | <b>1,868</b> |
| 緑が丘東             | 271           | 724           | 349           | 375           | 富貴ヶ丘1番町              | 137          | 353          | 160          | 193          |
| 緑が丘中             | 288           | 792           | 388           | 404           | ” 2番町                | 204          | 545          | 269          | 276          |
| 緑が丘西             | 270           | 694           | 325           | 369           | ” 3番町                | 161          | 418          | 198          | 220          |
| 大屋戸              | 103           | 267           | 133           | 134           | ” 4番町                | 318          | 783          | 371          | 412          |
| 松原               | 23            | 52            | 27            | 25            | ” 5番町                | 275          | 801          | 396          | 405          |
| 夏秋               | 24            | 73            | 37            | 36            | ” 6番町                | 244          | 693          | 331          | 362          |
| 短野               | 38            | 109           | 59            | 50            | <b>( ず ず ら ん 台 )</b> | <b>1,491</b> | <b>3,881</b> | <b>1,916</b> | <b>1,965</b> |
| 下三谷              | 19            | 66            | 33            | 33            | ずずらん台東1番町            | 173          | 440          | 215          | 225          |
| <b>( 梅 が 丘 )</b> | <b>2,323</b>  | <b>6,998</b>  | <b>3,430</b>  | <b>3,568</b>  | ” 東2番町               | 149          | 381          | 188          | 193          |
| 梅が丘北1番町          | 300           | 922           | 453           | 469           | ” 東3番町               | 157          | 433          | 216          | 217          |
| ” 北2番町           | 249           | 761           | 374           | 387           | ” 東4番町               | 103          | 252          | 124          | 128          |

平成23年1月1日現在

| 町字名            | 世帯数          | 人 口           |              |              | 町字名            | 世帯数          | 人 口          |              |              |
|----------------|--------------|---------------|--------------|--------------|----------------|--------------|--------------|--------------|--------------|
|                |              | 総数            | 男            | 女            |                |              | 総数           | 男            | 女            |
| すずらん台東5番町      | 178          | 505           | 245          | 260          | 瀬古口            | 456          | 1,050        | 526          | 524          |
| 〃 西1番町         | 205          | 501           | 244          | 257          | 箕曲中村           | 224          | 560          | 279          | 281          |
| 〃 西2番町         | 150          | 411           | 196          | 215          | 青蓮寺            | 137          | 392          | 191          | 201          |
| 〃 西3番町         | 186          | 456           | 230          | 226          | 中知山            | 24           | 60           | 34           | 26           |
| 〃 西4番町         | 190          | 502           | 258          | 244          | 南百合が丘          | 156          | 452          | 231          | 221          |
| <b>(つつじが丘)</b> | <b>3,901</b> | <b>10,453</b> | <b>5,086</b> | <b>5,367</b> | <b>(百合が丘)</b>  | <b>2,458</b> | <b>6,869</b> | <b>3,301</b> | <b>3,568</b> |
| つつじが丘北1番町      | 240          | 642           | 291          | 351          | 百合が丘東1番町       | 141          | 395          | 205          | 190          |
| 〃 北2番町         | 158          | 428           | 200          | 228          | 〃 東2番町         | 119          | 367          | 172          | 195          |
| 〃 北3番町         | 217          | 573           | 288          | 285          | 〃 東3番町         | 239          | 629          | 304          | 325          |
| 〃 北4番町         | 250          | 656           | 322          | 334          | 〃 東4番町         | 162          | 470          | 225          | 245          |
| 〃 北5番町         | 281          | 736           | 350          | 386          | 〃 東5番町         | 225          | 624          | 296          | 328          |
| 〃 北6番町         | 185          | 489           | 236          | 253          | 〃 東6番町         | 109          | 339          | 162          | 177          |
| 〃 北7番町         | 185          | 497           | 243          | 254          | 〃 東7番町         | 189          | 561          | 278          | 283          |
| 〃 北8番町         | 183          | 459           | 231          | 228          | 〃 東8番町         | 255          | 713          | 336          | 377          |
| 〃 北9番町         | 231          | 596           | 285          | 311          | 〃 東9番町         | 201          | 528          | 256          | 272          |
| 〃 北10番町        | 271          | 731           | 339          | 392          | 〃 西1番町         | 132          | 365          | 182          | 183          |
| 〃 南1番町         | 224          | 625           | 304          | 321          | 〃 西2番町         | 199          | 562          | 272          | 290          |
| 〃 南2番町         | 228          | 640           | 321          | 319          | 〃 西3番町         | 183          | 502          | 242          | 260          |
| 〃 南3番町         | 218          | 614           | 296          | 318          | 〃 西4番町         | 240          | 702          | 325          | 377          |
| 〃 南4番町         | 163          | 436           | 212          | 224          | 〃 西5番町         | 43           | 57           | 22           | 35           |
| 〃 南5番町         | 207          | 568           | 284          | 284          | 〃 西6番町         | 21           | 55           | 24           | 31           |
| 〃 南6番町         | 233          | 619           | 315          | 304          | <b>(国津)</b>    | <b>335</b>   | <b>793</b>   | <b>375</b>   | <b>418</b>   |
| 〃 南7番町         | 218          | 566           | 295          | 271          | 神屋             | 109          | 202          | 86           | 116          |
| 〃 南8番町         | 209          | 578           | 274          | 304          | 奈垣             | 40           | 100          | 46           | 54           |
| <b>(春日丘)</b>   | <b>296</b>   | <b>905</b>    | <b>441</b>   | <b>464</b>   | 布生             | 69           | 167          | 88           | 79           |
| 春日丘1番町         | 116          | 378           | 188          | 190          | 上長瀬            | 29           | 76           | 35           | 41           |
| 〃 2番町          | 124          | 365           | 176          | 189          | 長瀬             | 88           | 248          | 120          | 128          |
| 〃 3番町          | 56           | 162           | 77           | 85           | <b>(桔梗が丘)</b>  | <b>3,712</b> | <b>8,940</b> | <b>4,205</b> | <b>4,735</b> |
| 〃 4~7番町        | 0            | 0             | 0            | 0            | 桔梗が丘1番町        | 296          | 650          | 301          | 349          |
| <b>(錦生)</b>    | <b>709</b>   | <b>1,988</b>  | <b>921</b>   | <b>1,067</b> | 〃 2番町          | 524          | 1,290        | 611          | 679          |
| 黒田             | 139          | 398           | 182          | 216          | 〃 3番町          | 433          | 1,027        | 461          | 566          |
| 結馬             | 53           | 169           | 80           | 89           | 〃 4番町          | 476          | 1,130        | 522          | 608          |
| 井手             | 44           | 100           | 45           | 55           | 〃 5番町          | 984          | 2,478        | 1,196        | 1,282        |
| 安部田            | 318          | 926           | 426          | 500          | 〃 6番町          | 269          | 619          | 291          | 328          |
| 矢川             | 117          | 289           | 142          | 147          | 〃 7番町          | 271          | 621          | 290          | 331          |
| 上三谷            | 17           | 53            | 24           | 29           | 〃 8番町          | 459          | 1,125        | 533          | 592          |
| 竜口             | 21           | 53            | 22           | 31           | <b>(桔梗が丘南)</b> | <b>617</b>   | <b>1,504</b> | <b>704</b>   | <b>800</b>   |
| <b>(赤目)</b>    | <b>1,578</b> | <b>4,125</b>  | <b>1,935</b> | <b>2,190</b> | 桔梗が丘南1番町       | 217          | 539          | 255          | 284          |
| 赤目町丈六          | 406          | 1,002         | 475          | 527          | 〃 南2番町         | 147          | 357          | 163          | 194          |
| 〃 相楽           | 120          | 316           | 150          | 166          | 〃 南3番町         | 234          | 567          | 268          | 299          |
| 〃 新川           | 290          | 713           | 336          | 377          | 〃 南4番町         | 19           | 41           | 18           | 23           |
| 〃 壇            | 137          | 437           | 208          | 229          | <b>(桔梗が丘西)</b> | <b>1,176</b> | <b>3,572</b> | <b>1,756</b> | <b>1,816</b> |
| 〃 星川           | 64           | 180           | 81           | 99           | 桔梗が丘西1番町       | 141          | 393          | 195          | 198          |
| 〃 柏原           | 234          | 665           | 311          | 354          | 〃 西2番町         | 115          | 346          | 166          | 180          |
| 〃 一ノ井          | 197          | 428           | 189          | 239          | 〃 西3番町         | 322          | 1,002        | 483          | 519          |
| 〃 長坂           | 41           | 116           | 45           | 71           | 〃 西4番町         | 209          | 631          | 306          | 325          |
| 〃 すみれが丘        | 89           | 268           | 140          | 128          | 〃 西5番町         | 96           | 293          | 149          | 144          |
| <b>(箕曲)</b>    | <b>1,592</b> | <b>3,896</b>  | <b>1,923</b> | <b>1,973</b> | 〃 西6番町         | 190          | 582          | 291          | 291          |
| 夏見             | 595          | 1,382         | 662          | 720          | 〃 西7番町         | 103          | 325          | 166          | 159          |

資料:名張市の人口(情報政策室)

## 10. 年齢別人口

| 年齢(各歳)     | 男             | 女             | 総数            | 年齢(各歳) | 男     | 女     | 総数    |
|------------|---------------|---------------|---------------|--------|-------|-------|-------|
| <b>総 数</b> | <b>39,895</b> | <b>42,765</b> | <b>82,660</b> |        |       |       |       |
| 0~4歳       | 1,410         | 1,357         | 2,767         | 45~49  | 2,153 | 2,480 | 4,633 |
| 0          | 75            | 80            | 155           | 45     | 356   | 378   | 734   |
| 1          | 337           | 309           | 646           | 46     | 475   | 515   | 990   |
| 2          | 346           | 332           | 678           | 47     | 434   | 520   | 954   |
| 3          | 322           | 330           | 652           | 48     | 424   | 506   | 930   |
| 4          | 330           | 306           | 636           | 49     | 464   | 561   | 1,025 |
| 5~9        | 1,828         | 1,755         | 3,583         | 50~54  | 2,506 | 2,838 | 5,344 |
| 5          | 348           | 328           | 676           | 50     | 468   | 536   | 1,004 |
| 6          | 330           | 371           | 701           | 51     | 521   | 568   | 1,089 |
| 7          | 339           | 337           | 676           | 52     | 498   | 557   | 1,055 |
| 8          | 377           | 382           | 759           | 53     | 505   | 591   | 1,096 |
| 9          | 434           | 337           | 771           | 54     | 514   | 586   | 1,100 |
| 10~14      | 1,860         | 1,827         | 3,687         | 55~59  | 3,171 | 3,254 | 6,425 |
| 10         | 391           | 353           | 744           | 55     | 546   | 602   | 1,148 |
| 11         | 334           | 347           | 681           | 56     | 622   | 627   | 1,249 |
| 12         | 362           | 388           | 750           | 57     | 610   | 648   | 1,258 |
| 13         | 382           | 383           | 765           | 58     | 668   | 658   | 1,326 |
| 14         | 391           | 356           | 747           | 59     | 725   | 719   | 1,444 |
| 15~19      | 2,089         | 2,077         | 4,166         | 60~64  | 4,004 | 4,111 | 8,115 |
| 15         | 401           | 375           | 776           | 60     | 743   | 792   | 1,535 |
| 16         | 405           | 401           | 806           | 61     | 759   | 822   | 1,581 |
| 17         | 430           | 436           | 866           | 62     | 812   | 846   | 1,658 |
| 18         | 419           | 435           | 854           | 63     | 863   | 829   | 1,692 |
| 19         | 434           | 430           | 864           | 64     | 827   | 822   | 1,649 |
| 20~24      | 2,377         | 2,312         | 4,689         | 65~69  | 2,723 | 2,878 | 5,601 |
| 20         | 441           | 457           | 898           | 65     | 464   | 478   | 942   |
| 21         | 518           | 428           | 946           | 66     | 503   | 525   | 1,028 |
| 22         | 451           | 491           | 942           | 67     | 602   | 627   | 1,229 |
| 23         | 465           | 480           | 945           | 68     | 573   | 615   | 1,188 |
| 24         | 502           | 456           | 958           | 69     | 581   | 633   | 1,214 |
| 25~29      | 2,329         | 2,377         | 4,706         | 70~74  | 2,349 | 2,356 | 4,705 |
| 25         | 440           | 446           | 886           | 70     | 551   | 612   | 1,163 |
| 26         | 431           | 475           | 906           | 71     | 509   | 480   | 989   |
| 27         | 495           | 498           | 993           | 72     | 425   | 406   | 831   |
| 28         | 500           | 484           | 984           | 73     | 448   | 448   | 896   |
| 29         | 463           | 474           | 937           | 74     | 416   | 410   | 826   |
| 30~34      | 2,481         | 2,503         | 4,984         | 75~79  | 1,583 | 1,927 | 3,510 |
| 30         | 474           | 450           | 924           | 75     | 366   | 401   | 767   |
| 31         | 494           | 475           | 969           | 76     | 315   | 403   | 718   |
| 32         | 483           | 506           | 989           | 77     | 313   | 380   | 693   |
| 33         | 501           | 541           | 1,042         | 78     | 298   | 382   | 680   |
| 34         | 529           | 531           | 1,060         | 79     | 291   | 361   | 652   |
| 35~39      | 2,836         | 2,898         | 5,734         | 80~84  | 1,106 | 1,584 | 2,690 |
| 35         | 567           | 589           | 1,156         | 80     | 253   | 332   | 585   |
| 36         | 567           | 602           | 1,169         | 81     | 236   | 344   | 580   |
| 37         | 543           | 581           | 1,124         | 82     | 218   | 308   | 526   |
| 38         | 551           | 562           | 1,113         | 83     | 206   | 310   | 516   |
| 39         | 608           | 564           | 1,172         | 84     | 193   | 290   | 483   |
| 40~44      | 2,399         | 2,473         | 4,872         | 85~89  | 512   | 1,060 | 1,572 |
| 40         | 510           | 497           | 1,007         | 85     | 156   | 277   | 433   |
| 41         | 513           | 502           | 1,015         | 86     | 132   | 218   | 350   |
| 42         | 472           | 518           | 990           | 87     | 95    | 236   | 331   |
| 43         | 453           | 465           | 918           | 88     | 67    | 191   | 258   |
| 44         | 451           | 491           | 942           | 89     | 62    | 138   | 200   |

平成23年1月1日現在

| 年齢(各歳) | 男      | 女      | 総数     | 年齢(各歳)   | 男     | 女     | 総数    |
|--------|--------|--------|--------|----------|-------|-------|-------|
| 90~94  | 142    | 491    | 633    | 95~99    | 34    | 175   | 209   |
| 90     | 41     | 148    | 189    | 95       | 8     | 61    | 69    |
| 91     | 32     | 110    | 142    | 96       | 6     | 50    | 56    |
| 92     | 25     | 100    | 125    | 97       | 13    | 33    | 46    |
| 93     | 28     | 78     | 106    | 98       | 6     | 23    | 29    |
| 94     | 16     | 55     | 71     | 99       | 1     | 8     | 9     |
|        |        |        |        | 100歳以上   | 3     | 32    | 35    |
| (再掲)   |        |        |        | 年齢別割合(%) |       |       |       |
| 15歳未満  | 5,098  | 4,939  | 10,037 | 15歳未満    | 12.78 | 11.55 | 12.14 |
| 15~64歳 | 26,345 | 27,323 | 53,668 | 15~64歳   | 66.04 | 63.89 | 64.93 |
| 65歳以上  | 8,452  | 10,503 | 18,955 | 65歳以上    | 21.19 | 24.56 | 22.93 |

資料:名張市の人口(情報政策室)

## 11. 年齢階層各指数の推移

各年10月1日現在

| 年次 | 年少人口指数 | 老年人口指数 | 従属人口指数 | 老年化指数 | 年次        | 年少人口指数      | 老年人口指数      | 従属人口指数      | 老年化指数        |
|----|--------|--------|--------|-------|-----------|-------------|-------------|-------------|--------------|
| 2  | 33.8   | 15.0   | 48.8   | 44.4  | 12        | 23.7        | 21.7        | 45.4        | 91.8         |
| 3  | 32.3   | 15.4   | 47.8   | 47.5  | 13        | 22.9        | 22.5        | 45.4        | 98.6         |
| 4  | 30.9   | 16.1   | 47.0   | 51.9  | 14        | 22.2        | 23.5        | 45.7        | 106.1        |
| 5  | 29.7   | 16.6   | 46.2   | 55.8  | 15        | 21.6        | 24.3        | 45.9        | 112.6        |
| 6  | 28.9   | 16.9   | 45.9   | 58.6  | 16        | 21.0        | 25.1        | 46.2        | 119.6        |
| 7  | 28.3   | 17.9   | 46.2   | 63.4  | 17        | 20.9        | 26.8        | 47.7        | 128.4        |
| 8  | 27.5   | 18.6   | 46.1   | 67.8  | 18        | 20.6        | 28.4        | 49.0        | 137.5        |
| 9  | 26.6   | 19.4   | 46.0   | 73.1  | 19        | 20.6        | 30.1        | 50.7        | 146.2        |
| 10 | 25.5   | 20.1   | 45.6   | 79.0  | 20        | 20.6        | 31.8        | 52.4        | 154.9        |
| 11 | 24.4   | 20.8   | 45.2   | 85.5  | <b>21</b> | <b>20.5</b> | <b>33.7</b> | <b>54.3</b> | <b>164.1</b> |

資料:情報政策室

$$\text{年少人口指数} = \frac{0\sim 14\text{歳人口}}{15\sim 64\text{歳人口}} \times 100$$

$$\text{従属人口指数} = \frac{\text{年少人口} + \text{老年人口}}{15\sim 64\text{歳人口}} \times 100$$

$$\text{老年人口指数} = \frac{65\text{歳以上人口}}{15\sim 64\text{歳人口}} \times 100$$

$$\text{老年化指数} = \frac{65\text{歳以上人口}}{\text{年少人口}} \times 100$$

### 12.年齢階層別人口の推移

各年10月1日現在

| 年 次       | 人口総数          | 年少人口          |             | 生産年齢人口        |             | 老年人口          |             |
|-----------|---------------|---------------|-------------|---------------|-------------|---------------|-------------|
|           |               | 実数            | 構成比%        | 実数            | 構成比%        | 実数            | 構成比%        |
| 平成6年      | 78,388        | 15,541        | 19.8        | 53,712        | 68.5        | 9,101         | 11.6        |
| 7         | 79,913        | 15,460        | 19.3        | 54,642        | 68.4        | 9,806         | 12.3        |
| 8         | 81,192        | 15,263        | 18.8        | 55,583        | 68.5        | 10,341        | 12.7        |
| 9         | 82,163        | 14,959        | 18.2        | 56,265        | 68.5        | 10,934        | 13.3        |
| 10        | 82,786        | 14,474        | 17.5        | 56,869        | 68.7        | 11,438        | 13.8        |
| 11        | 83,181        | 13,960        | 16.8        | 57,286        | 68.9        | 11,930        | 14.3        |
| 12        | 83,291        | 13,552        | 16.3        | 57,269        | 68.8        | 12,440        | 14.9        |
| 13        | 83,279        | 13,087        | 15.7        | 57,252        | 68.7        | 12,910        | 15.5        |
| 14        | 83,191        | 12,661        | 15.2        | 57,072        | 68.6        | 13,428        | 16.1        |
| 15        | 83,104        | 12,279        | 14.8        | 56,826        | 68.4        | 13,826        | 16.6        |
| 16        | 83,010        | 11,917        | 14.4        | 56,671        | 68.3        | 14,249        | 17.2        |
| 17        | 82,156        | 11,603        | 14.1        | 55,593        | 67.7        | 14,893        | 18.1        |
| 18        | 81,750        | 11,309        | 13.8        | 54,826        | 67.1        | 15,548        | 19.0        |
| 19        | 81,227        | 11,086        | 13.6        | 53,867        | 66.3        | 16,207        | 20.0        |
| 20        | 80,933        | 10,907        | 13.5        | 53,065        | 65.6        | 16,894        | 20.9        |
| <b>21</b> | <b>80,541</b> | <b>10,717</b> | <b>13.3</b> | <b>52,171</b> | <b>64.8</b> | <b>17,586</b> | <b>21.8</b> |

\*1.人口は国勢調査人口及び推計人口による。

資料:情報政策室

\*2.年少人口は0~14歳、生産年齢人口は15~64歳、老年人口は65歳以上。

\*3.各実数の合計が人口総数にあわないものは年齢不詳分を総数に含むため。

<図4-1>年齢階層別人口の推移

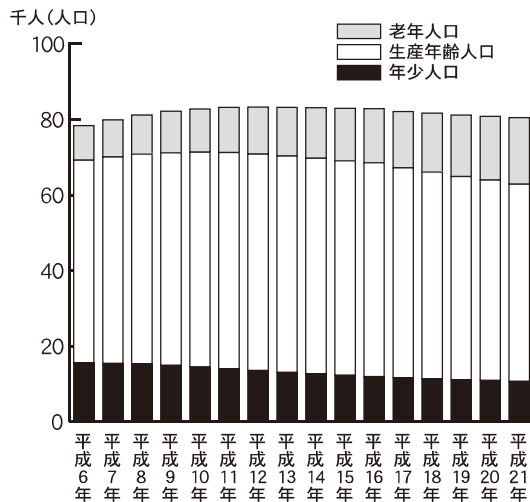

<図4-2>年齢階層別人口構成比の推移

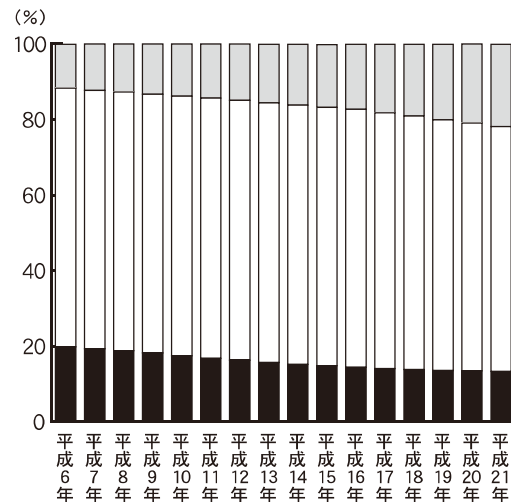



### 13.地区別人口密度

平成23年1月1日現在

| 地 区 名 | 面積(km <sup>2</sup> ) | 人口            | 人口密度(人/km <sup>2</sup> ) | 地 区 名   | 面積(km <sup>2</sup> ) | 人口     | 人口密度(人/km <sup>2</sup> ) |
|-------|----------------------|---------------|--------------------------|---------|----------------------|--------|--------------------------|
| 総 数   | <b>129.76</b>        | <b>82,660</b> | <b>637.0</b>             | つつじが丘   | 2.56                 | 11,358 | 4,436.7                  |
| 名 張   | 3.20                 | 8,613         | 2,691.6                  | 錦 生     | 11.62                | 1,988  | 171.1                    |
| 蔵 持   | 8.44                 | 11,018        | 1,305.5                  | 赤 目     | 9.22                 | 4,125  | 447.4                    |
| 薦 原   | 11.52                | 2,177         | 189.0                    | 箕 曲     | 27.10                | 10,765 | 397.2                    |
| 美 旗   | 11.59                | 8,763         | 756.1                    | 国 津     | 24.80                | 793    | 32.0                     |
| 比 奈 知 | 16.84                | 9,044         | 537.1                    | 桔 梗 が 丘 | 2.87                 | 14,016 | 4,883.6                  |

資料:情報政策室

<図5>人口動態の推移

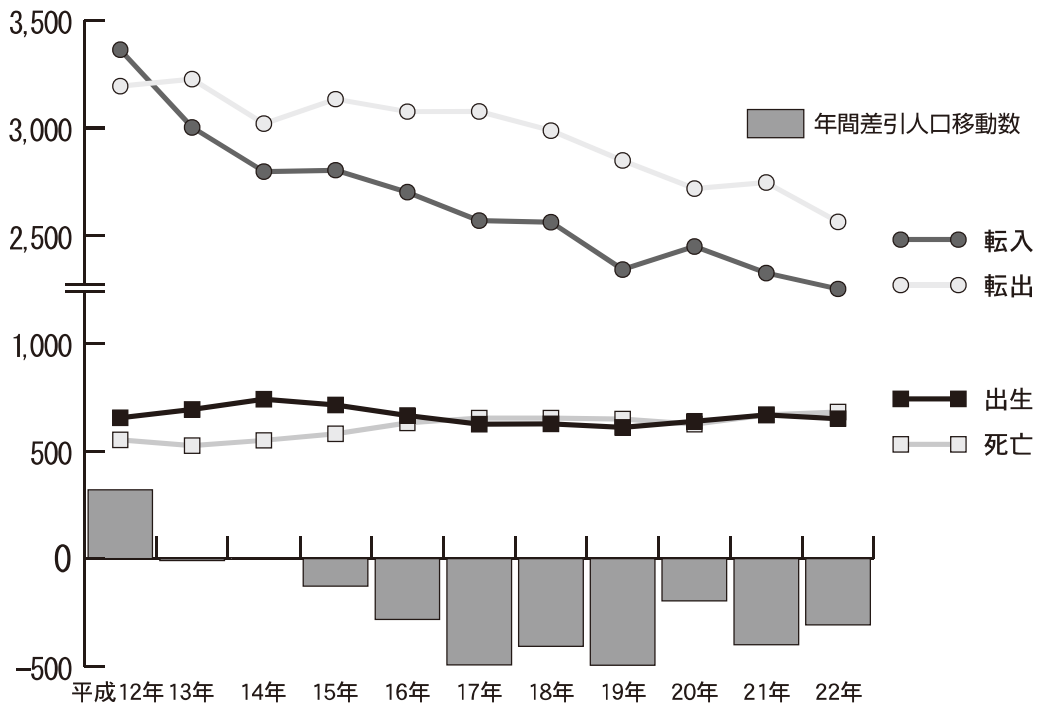

### 14.年次別人口動態総括表

人口・世帯数は各年12月31日現在

| 年 次       | 自然増減       |            | 社会増減       |              |            |              | 職権増減      |          | 差引増減        | 人口            | 世帯増減       | 世帯数           |
|-----------|------------|------------|------------|--------------|------------|--------------|-----------|----------|-------------|---------------|------------|---------------|
|           | 出生         | 死亡         | 転入         |              | 転出         |              | その他       |          |             |               |            |               |
|           |            |            | 県内         | 県外           | 県内         | 県外           | 増         | 減        |             |               |            |               |
| 平成12年     | 655        | 552        | 794        | 2,568        | 697        | 2,496        | 104       | 57       | 319         | 84,831        | 526        | 27,745        |
| 13        | 693        | 526        | 748        | 2,254        | 722        | 2,504        | 75        | 30       | △9          | 84,822        | 455        | 28,200        |
| 14        | 741        | 550        | 714        | 2,083        | 716        | 2,303        | 65        | 34       | 0           | 84,822        | 477        | 28,677        |
| 15        | 714        | 580        | 754        | 2,049        | 831        | 2,302        | 104       | 35       | △127        | 84,695        | 368        | 29,045        |
| 16        | 665        | 631        | 736        | 1,965        | 839        | 2,236        | 98        | 40       | △282        | 84,413        | 419        | 29,464        |
| 17        | 625        | 654        | 691        | 1,878        | 793        | 2,283        | 76        | 33       | △493        | 83,920        | 292        | 29,756        |
| 18        | 627        | 653        | 795        | 1,767        | 763        | 2,224        | 88        | 44       | △407        | 83,513        | 468        | 30,224        |
| 19        | 610        | 649        | 708        | 1,634        | 713        | 2,135        | 54        | 4        | △495        | 83,018        | 363        | 30,587        |
| 20        | 638        | 625        | 732        | 1,717        | 708        | 2,010        | 64        | 4        | △196        | 82,822        | 469        | 31,056        |
| 21        | 668        | 668        | 760        | 1,566        | 725        | 2,021        | 24        | 3        | △399        | 82,423        | 212        | 31,268        |
| <b>22</b> | <b>651</b> | <b>682</b> | <b>668</b> | <b>1,584</b> | <b>676</b> | <b>1,887</b> | <b>36</b> | <b>1</b> | <b>△307</b> | <b>82,116</b> | <b>330</b> | <b>31,598</b> |

\*1.数値は各年1月1日～12月31日間の人口動態を表す。

\*2.本表は住民基本台帳による。

資料:情報政策室

## 15.平成22年分 都道府県別年間転入者数

| 従前の住所地  | 1月  | 2月  | 3月  | 4月  | 5月  | 6月  | 7月  | 8月  | 9月  | 10月 | 11月 | 12月 | 合計    |
|---------|-----|-----|-----|-----|-----|-----|-----|-----|-----|-----|-----|-----|-------|
| 北海道     |     |     | 2   | 5   |     |     | 2   |     |     | 1   | 1   | 1   | 12    |
| 青森県     | 1   | 1   |     |     |     |     |     |     |     |     |     |     | 2     |
| 岩手県     |     |     |     |     |     |     |     |     |     |     |     |     | 0     |
| 宮城県     | 2   |     |     |     |     | 1   |     | 1   |     |     |     |     | 4     |
| 秋田県     |     |     |     |     |     |     |     |     |     |     |     |     | 0     |
| 山形県     |     |     |     |     |     | 1   |     |     |     |     |     |     | 1     |
| 福島県     |     |     |     |     |     |     |     |     |     |     |     |     | 1     |
| 茨城県     |     |     | 4   |     |     |     | 1   |     | 6   |     | 2   |     | 13    |
| 栃木県     |     |     | 1   | 2   |     |     | 1   |     |     |     |     |     | 4     |
| 群馬県     | 2   |     |     | 1   | 1   | 1   |     | 2   |     | 1   |     | 1   | 9     |
| 埼玉県     |     |     | 5   | 3   | 1   | 1   | 3   | 1   |     |     | 3   |     | 17    |
| 千葉県     |     | 5   | 17  | 4   | 1   |     |     | 2   | 4   |     | 3   | 4   | 40    |
| 東京都     | 9   | 2   | 8   | 9   | 5   | 5   | 6   | 14  | 2   | 6   | 4   | 2   | 72    |
| 神奈川県    | 2   | 1   | 8   | 5   |     | 5   | 1   | 3   | 1   | 4   | 1   |     | 31    |
| 新潟県     |     |     |     |     |     |     |     |     |     |     |     | 3   | 3     |
| 富山県     |     |     | 2   |     |     |     |     |     |     |     |     |     | 2     |
| 石川県     | 2   |     | 4   |     |     |     | 1   |     |     |     |     |     | 7     |
| 福井県     |     |     | 3   |     |     |     | 2   |     | 1   |     |     |     | 6     |
| 山梨県     |     | 1   |     |     |     | 1   |     |     |     |     |     |     | 2     |
| 長野県     |     | 1   | 2   |     |     | 1   |     | 2   |     | 2   |     |     | 8     |
| 岐阜県     |     | 1   | 1   | 4   | 1   |     | 1   | 2   | 8   | 1   | 2   | 2   | 23    |
| 静岡県     |     | 2   | 1   | 1   | 1   | 3   | 4   |     | 3   | 1   |     | 2   | 18    |
| 愛知県     | 11  | 12  | 17  | 8   | 14  | 4   | 8   | 7   | 11  | 14  | 7   | 5   | 118   |
| 三重県     | 44  | 49  | 122 | 88  | 41  | 47  | 46  | 48  | 49  | 41  | 52  | 41  | 668   |
| 滋賀県     | 1   | 3   | 7   | 3   | 1   | 1   |     | 2   | 4   |     | 2   | 4   | 28    |
| 京都府     | 11  | 2   | 8   | 8   | 3   | 11  | 3   | 9   | 7   | 5   | 2   | 2   | 71    |
| 大阪府     | 24  | 32  | 70  | 59  | 38  | 35  | 43  | 29  | 36  | 19  | 37  | 27  | 449   |
| 兵庫県     | 7   | 4   | 19  | 11  | 5   | 10  | 8   | 4   | 5   | 4   | 9   | 6   | 92    |
| 奈良県     | 25  | 23  | 52  | 47  | 14  | 19  | 14  | 28  | 20  | 32  | 21  | 26  | 321   |
| 和歌山県    | 5   | 1   | 4   | 3   | 1   | 1   |     |     | 2   |     | 2   |     | 19    |
| 鳥取県     |     |     |     | 1   |     | 1   |     |     |     |     |     |     | 2     |
| 島根県     |     |     | 1   |     |     |     |     | 1   |     |     |     |     | 2     |
| 岡山県     |     |     | 5   | 1   |     | 1   | 2   |     | 3   |     | 1   |     | 13    |
| 広島県     | 1   |     | 2   | 1   |     |     |     |     |     |     | 4   |     | 8     |
| 山口県     |     |     | 2   | 1   |     |     |     |     |     | 1   |     |     | 4     |
| 徳島県     |     |     |     |     | 1   | 2   |     |     |     |     | 1   |     | 4     |
| 香川県     |     |     | 1   | 1   |     |     |     |     |     |     |     |     | 2     |
| 愛媛県     |     |     | 1   | 1   |     | 1   |     | 1   |     |     | 2   |     | 6     |
| 高知県     |     |     |     |     |     |     |     |     |     |     |     | 1   | 1     |
| 福岡県     | 3   | 1   | 2   | 6   | 1   | 2   | 2   |     |     | 1   |     | 4   | 22    |
| 佐賀県     | 1   |     |     |     |     |     |     |     |     |     |     |     | 1     |
| 長崎県     |     |     |     | 1   |     |     |     |     |     |     |     |     | 1     |
| 熊本県     |     |     | 1   | 1   |     |     |     |     |     | 3   |     | 1   | 6     |
| 大分県     |     |     | 2   | 2   | 17  |     |     |     | 2   | 1   | 1   |     | 25    |
| 宮崎県     |     |     |     | 1   |     |     |     |     | 1   |     |     |     | 2     |
| 鹿児島県    |     |     | 2   | 2   |     |     |     |     |     | 1   |     | 1   | 6     |
| 沖縄県     | 1   |     | 5   | 1   |     | 2   | 1   |     | 1   | 1   | 2   | 1   | 14    |
| 外国      | 9   | 4   | 14  | 5   | 6   | 4   | 16  | 17  | 4   | 4   | 1   | 7   | 91    |
| 従前の住所なし |     | 1   |     |     |     |     |     |     |     |     | 1   |     | 2     |
| 合計      | 161 | 146 | 395 | 286 | 152 | 160 | 165 | 173 | 169 | 143 | 161 | 141 | 2,252 |

資料:住民基本台帳人口移動報告(情報政策室)

〈図6〉都道府県別前住地人口（平成22年中転入者）

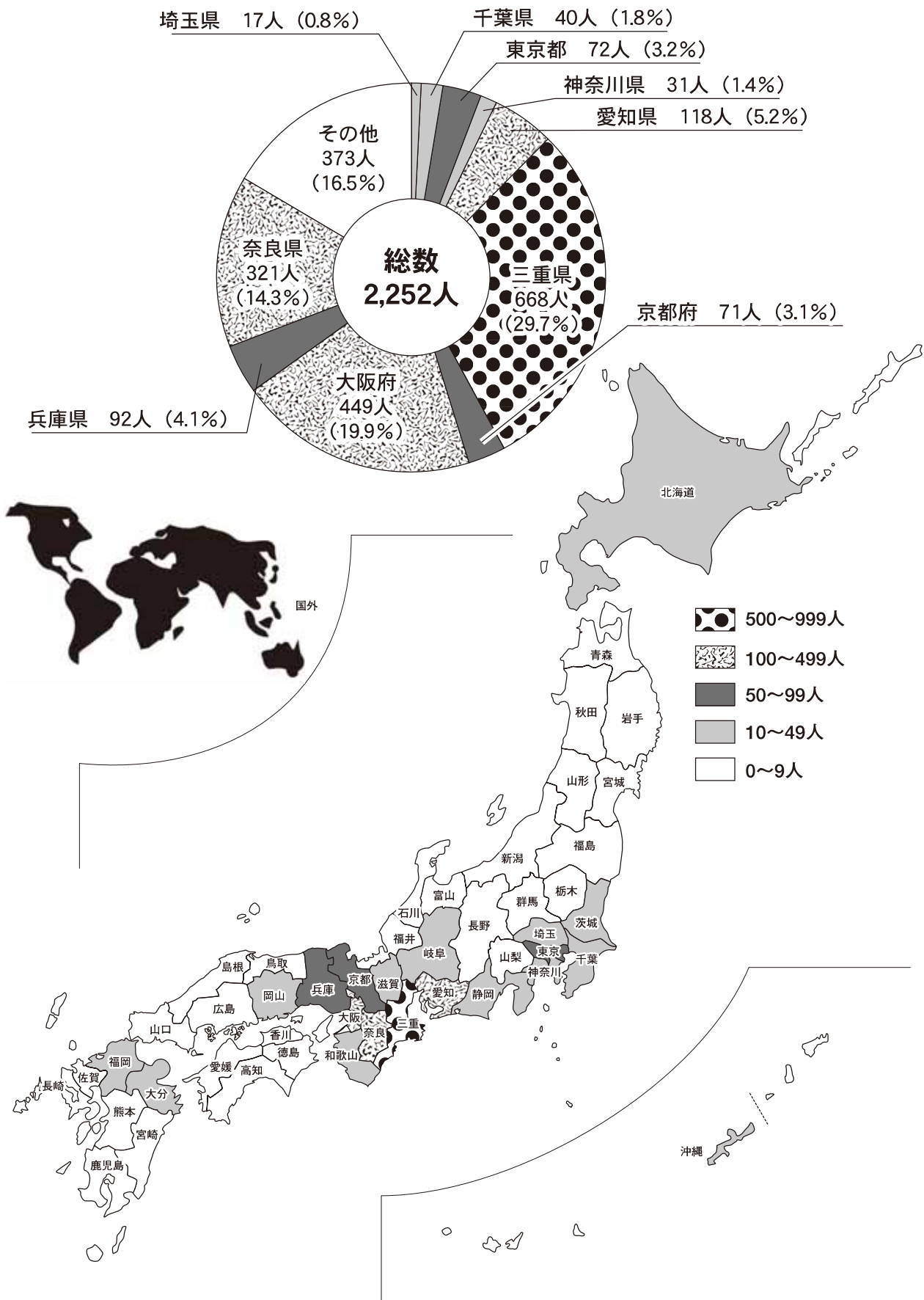

2. 人 口

16.年別人口動態

| 年 次       | 出生児数       |            |            | 死亡者数       |            |            | 死産        | 婚姻         | 離婚         |
|-----------|------------|------------|------------|------------|------------|------------|-----------|------------|------------|
|           | 総数         | 男          | 女          | 総数         | 男          | 女          |           |            |            |
| 平成16年     | 661        | 313        | 348        | 635        | 352        | 283        | 15        | 380        | 192        |
| 17        | 632        | 299        | 333        | 654        | 353        | 301        | 12        | 377        | 176        |
| 18        | 626        | 309        | 317        | 646        | 315        | 331        | 18        | 402        | 180        |
| 19        | 592        | 296        | 296        | 655        | 336        | 319        | 15        | 391        | 172        |
| <b>20</b> | <b>645</b> | <b>308</b> | <b>337</b> | <b>631</b> | <b>329</b> | <b>302</b> | <b>18</b> | <b>418</b> | <b>158</b> |

資料:伊賀保健所

17.戸籍人口及び住民基本台帳人口

各年4月1日現在

| 年 次       | 本 籍           |               | 住民基本台帳        |               |
|-----------|---------------|---------------|---------------|---------------|
|           | 本 籍 数         | 本籍人口          | 世 帯 数         | 人 口           |
| 平成18年     | 22,999        | 61,337        | 29,933        | 83,725        |
| 19        | 24,938        | 64,841        | 30,328        | 83,349        |
| 20        | 25,321        | 65,558        | 30,669        | 82,732        |
| 21        | 25,708        | 66,162        | 31,111        | 82,571        |
| <b>22</b> | <b>26,113</b> | <b>66,904</b> | <b>31,374</b> | <b>82,264</b> |

資料:総合窓口センター

18.外国人登録者数

各年3月31日現在

| 年 次   | 人 口 | 平 成 22 年 内 訳 |     |         |     |
|-------|-----|--------------|-----|---------|-----|
|       |     | 国籍別          | 人 口 | 国籍別     | 人 口 |
| 平成15年 | 583 | ネパール         | 4   | ス イ ス   | 1   |
| 16    | 655 | フ ラ ン ス      | 1   | ド イ ツ   | 1   |
| 17    | 639 | ブ ラ ジ ル      | 127 | インドネシア  | 5   |
| 18    | 680 | カ ナ ダ        | 3   | パキスタン   | 2   |
| 19    | 705 | 中 国          | 191 | タンザニア   | 1   |
| 20    | 668 | エジプト         | 1   | タ イ     | 26  |
| 21    | 676 | 朝 鮮          | 12  | 英 国     | 1   |
| 22    | 629 | 韓 国          | 148 | 米 国     | 18  |
|       |     | ペ ル ー        | 3   | ベ ト ナ ム | 1   |
|       |     | フィリピン        | 73  | イ ン ド   | 2   |
|       |     | ス ペ イ ン      | 1   | 無 国 籍   | 1   |
|       |     | ニュージーランド     | 2   | そ の 他   | 4   |

資料:総合窓口センター