



なばり

2011年(平成23年) 3月20日発行

主 内容

- 1~2……三重県知事・三重県議会議員選挙
- 3~6……ふるさとい〜な(伊賀市・名張市広域行政事務組合広報)
- 7……犬の登録と狂犬病予防注射、年金通信
- 8……名張桜まつり

発行/名張市企画財政部広報対話室 〒518-0492 名張市鴻之台1-1 ☎0595-63-7402 ✉pr@city.nabari.mie.jp 🌐http://www.city.nabari.lg.jp

▼開票は4月10日午後9時20分から総合体育館で実施。名張市の選挙人名簿に登録されている有権者の方であれば、ご自宅でも参観できます。投票・開票速報は市ホームページにも掲載します。

投票日に仕事や旅行などで、投票所に行くことができない人は…

期日前投票で

仕事や冠婚葬祭、旅行などの用事や、歩行が困難で家族の送迎が必要など、投票日当日に投票所へ行くことができない人は、期日前投票ができます。

期 間

三重県知事選挙 3月25日(金)~4月9日(土)
三重県議会議員選挙 4月2日(土)~4月9日(土)
※4月1日までは、三重県知事選挙の期日前投票のみ投票ができます。
※平成22年12月24日から31日までの間に名張市へ転入した人は、4月1日以降に期日前投票ができるようになります。

時間 午前8時30分~午後8時
場所 市役所1階大会議室(鴻之台1-1)
持ち物 投票所入場券が届いている場合は、ご持参ください。

政見などを掲載した「選挙公報」を新聞に折り込みます

公共施設やスーパーなどにも設置します

折り込み日

三重県知事選挙公報…3月31日(木)
三重県議会議員選挙公報…4月6日(水)

候補者の政見などを掲載した選挙公報を、朝日・伊勢・産経・中日・日経・毎日・読売各紙の朝刊に折り込んでお届けします。なお、郵送を希望する人は市選挙管理委員会へご連絡ください。

選挙公報を置く場所

市内各地区公民館・市民センター、図書館、市立病院などの公共施設、名張郵便局、スーパー・コンビニ(協力店)など

投票できる人は

年齢要件 投票日当日、満20歳以上(平成3年4月11日以前生まれ)の人
住所要件 平成22年12月31日までに名張市に転入の届出をされ、引き続き3ヵ月以上お住まいの人で、名張市の選挙人名簿に登録されている人

※平成23年1月1日以後に三重県内のほかの市町から名張市に転入した人(住所移転が1回の人に限りです。)で、転入前の住所地の選挙人名簿に登録されていれば、転入前の住所地で投票ができます。この場合、引き続き三重県内に住所を有する旨の証明書が必要です。名張市または転入前の住所地の市町で証明書の交付を受け、転入前の住所地の投票所にお持ちください。
※三重県外へ転出された人は、選挙人名簿に登録されていても投票はできません。

身体の障害など、一定の要件を満たせば郵便等による不在者投票ができます

身体障害者手帳、戦傷病者手帳、介護保険被保険者証をお持ちで等級などが要件に該当する人で「郵便等投票証明書」の交付を受けている場合は、自宅などで郵便等による不在者投票ができます。

市選挙管理委員会へ投票日の4日前(4月6日(金)午後5時)までに「郵便等投票証明書」を添えて、投票用紙を請求してください。請求書は、事前にお渡しします。市ホームページからも出力できます。

郵便等による不在者投票をするためには、あらかじめ「郵便等投票証明書」の交付を受ける必要があります。詳しくは、市選挙管理委員会へお問い合わせください。

投票所入場券は4月1日(金)ごろ、郵送で

投票所入場券は、名張市の選挙人名簿に登録されている人で名張市にお住まいの人へ、世帯ごとに封筒で郵送します。投票所入場券の記載内容をご確認のうえ、投票所にお持ちください。

一票に思いをのせて投票へ

4月10日(日)投票日

投票時間は午前7時から午後8時まで

4月10日(日)は、4年に一度の統一地方選挙による三重県知事選挙と三重県議会議員選挙の投票日です。三重県知事選挙は、3月24日(木)に、三重県議会議員選挙は、4月1日(金)にそれぞれ告示され、4月10日(日)の午前7時から午後8時まで、市内32カ所の投票所で、投票が行われます。

☎ 名張市選挙管理委員会
(〒518-0492 鴻之台1-1)
☎ 63-7314 FAX 64-2560
✉ senkan@city.nabari.mie.jp

東北地方太平洋沖地震にかかる義援金募金箱を設置しました

3月11日に発生した東北地方太平洋沖地震により、東北地方などでは、甚大な被害を受けました。

名張市では、3月11日と13日に合わせて17人の緊急消防援助隊を被災地へ派遣。3月14日には、救援活動対策会議を設置し、義援金の受け入れを開始するとともに、備蓄毛布800枚を被災地へ向けて送るなどしました。今後も、さまざまな救援活動を行ってまいります。

☎ 危機管理室 ☎ 63-7271

義援金募金箱の設置場所

▼市役所 ▼総合福祉センターふれあい
▼市立病院 ▼図書館 ▼総合体育館
※支援物資や災害ボランティアの受付は、被災地の受け入れ態勢が整い、要請があった段階で募集する予定です。
※日本赤十字社による義援金募集…郵便局・ゆうちょ銀行で受付。口座名義は「日本赤十字社 東北関東大震災義援金」、口座番号は「00140-8-507」。9月30日まで。

被災地の安否確認について

▼名張市内出身者の安否情報確認窓口
市役所1階総合窓口センター (☎63-7416/平日午前8時30分~午後5時15分)
▼災害時伝言ダイヤル「171」
※「171」をダイヤルすれば、自宅電話番号を使って、伝言の録音・再生が行えます。
▼次の行方不明者相談ダイヤルも設置されています。
岩手県警察…☎0120-801-471
宮城県警察…☎022-221-2000
福島県警察…☎0120-510-186

投票所案内図を2ページに掲載しています

人口と世帯数
3月1日現在 ()は前月比

人口 82,561人(-36人) 男 39,852人(-9人) 女 42,709人(-27人) 世帯数 31,912世帯(+10世帯)

◎左記は、3月15日午前現在の情報です。次号では、地震への家庭での対策なども含め最新情報をお伝えします。

4月10日

三重県知事・三重県議会議員選挙

投票所案内図

- 投票所へは別に郵送する「投票所入場券」をご持参ください。
- 投票所入場券に記載の投票所以外では投票できませんので、ご注意ください。

第27投票区 すずらん台市民センター
すずらん台

第19投票区 青蓮寺公民館
青蓮寺

第28投票区 梅が丘小学校屋内運動場
短野・下三谷・梅が丘

第20投票区 くにつふるさと館
神屋・奈垣・布生・長瀬のうち
中並の区域

第13投票区 桔梗が丘西第2集会所
桔梗が丘西

第7投票区 美旗小学校屋内運動場
新田・美旗町中・美旗町藤が丘

第1投票区 名張小学校屋内運動場
桜ヶ丘・平尾・丸之内・中町・上本町・
柳原町・鍛冶町・本町・栄町・希央台・
鴻之台

第29投票区 緑が丘コミュニティハウスひだまり
緑が丘

第22投票区 国津地区まちの保健室
上長瀬・長瀬(中並の区域を除く)

第14投票区 錦生公民館
黒田・結馬・井手・安部田・竜口

第8投票区 下小波田集議所
上小波田・下小波田・美旗町池の台

第2投票区 名張市保健センター
新町・南町・豊後町・木屋町・元町・
神町・松崎町・朝日町・上八町・東町

第30投票区 百合が丘小学校屋内運動場
百合が丘・南百合が丘

第23投票区 桔梗が丘小学校屋内運動場
桔梗が丘1番町・2番町・3番町

第15投票区 矢川集議所
矢川・上三谷

第9投票区 南古山集会所
南古山

第3投票区 蔵持小学校屋内運動場
蔵持町里・原出・芝出

第31投票区 南中学校屋内運動場
つつじが丘南

第24投票区 桔梗が丘南小学校屋内運動場
桔梗が丘5番町・桔梗が丘南

第16投票区 赤目保育所
赤目町全域

第10投票区 比奈知教育集会所
下比奈知(通称譲の区域を除く)

第4投票区 大屋戸保育所
大屋戸・松原町・夏秋

第32投票区 富貴ヶ丘区集会所
富貴ヶ丘

第25投票区 桔梗が丘東小学校屋内運動場
桔梗が丘4番町・6番町・7番町・8番町・
美旗中村のうち通称徳明の区域

第17投票区 夏見公民館
夏見・中山山・下比奈知のうち通称譲
の区域

第11投票区 上比奈知区民センター
上比奈知

第5投票区 薦原公民館
薦生・八幡・家野・葛尾

第33投票区 美旗市民センター
美旗中村(通称徳明の区域、2326番地を
除く)・東田原の一部・西原町の一部・美旗
町南西原

第26投票区 つつじが丘公民館
つつじが丘北・春日丘

第18投票区 瀬古口公民館
瀬古口・箕曲中村

第12投票区 滝之原公民館
滝之原

第6投票区 西田原保育園
西田原・瀬山・さつき台・美旗中村2326
番地・東田原の一部・西原町の一部

●案内図太枠内は、下記のとおり変更がありますのでご注意ください。▼第1投票区は、名張小学校屋内運動場が投票所となっています。▼第22投票区は、名称を変更しました。投票場所に変更はありません。

※第21投票区は欠番

ふるさと い〜な

伊賀市・名張市広域行政事務組合
2011.3



掲載内容

- 広域連携フォーラム2011を開催しました
- 平成23年度予算のお知らせ
- 伊賀市・名張市お花見スポットのご紹介
- 農業共済ニュース
- 青空市・農産物直売所紹介
- イベント情報
- みなさんからのおたより



名張市赤目町長坂 延寿院 しだれ桜



伊賀市長田 射手神社

圏域の人口・世帯数 平成23年2月1日現在
外国人登録含

市名	人口	世帯数
伊賀市	100,057	39,608
名張市	82,597	31,902
合計	182,654	71,510

編集/発行 2011年3月

伊賀市・名張市
広域行政事務組合企画総務課

〒518-0825 三重県伊賀市小田町1380番地1
☎ 0595-22-9690 / ☎ 0595-21-8211
✉ iga-7@e-net.or.jp
🌐 http://www.e-net.or.jp/user/iga-7/

伊賀市・名張市広域行政事務組合 平成23年度予算 一般会計

歳入……21,088,000円

- ◇分担金及び負担金…伊賀市、名張市からの分担金 10,355,000円
- ◇財産収入……ふるさと市町村圏基金運用利子 10,333,000円
- ◇その他収入……前年度からの繰越金、諸収入、使用料 400,000円

歳出……21,088,000円

- ◇議会費……組合議会開催費 464,000円
- ◇一般管理費……一般管理経費 9,891,000円
- ◇ふるさと振興事業費…ふるさと市町村圏基金事業 10,433,000円
 - ・ふるさと振興事業推進経費 6,754千円
 - ・情報化推進事業 2,096千円
 - ・ふるさと振興推進事業 1,583千円
- ◇予備費……300,000円

☆伊賀地域の魅力ある圏域づくりを目指して事業を実施します。



食肉センター特別会計

歳入……51,372,000円

- ◇分担金及び負担金…伊賀市、名張市からの分担金 36,153,000円
- ◇使用料及び手数料…伊賀食肉センター使用料 14,730,000円
- ◇その他収入……前年度からの繰越金、利子、諸収入 489,000円

歳出……51,372,000円

- ◇総務費…職員人件費、一般管理経費 51,272,000円
- ◇予備費……100,000円

☆伊賀食肉センターの良好な管理運営に努めています。



農業共済事業特別会計

収入……275,864,000円
支出……275,864,000円

	収入	支出
◇農作物共済勘定	35,670,000円	35,670,000円
◇家畜共済勘定	88,542,000円	88,542,000円
◇畑作物共済勘定	6,505,000円	6,505,000円
◇園芸施設共済勘定	5,162,000円	5,162,000円
◇業務勘定	139,985,000円	139,985,000円

☆農業災害補償法に基づき、農業経営の安定のため、農業共済事業を実施します。



広域連携フォーラム を開催しました。2011

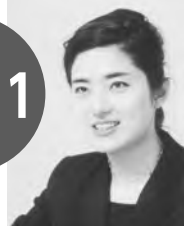

■講演アンケートのご意見（一部紹介）

- ・ 零細企業のかかえる問題点について、もっと自信を持って行う事により、成功している事例があると聞いて、参考になりました。また参加したい。
- ・ 元気のある地方をつくる考えをお教え下さり大変ありがたく存じます。具体性がありよかったです。
- ・ まちづくりへの新たなアプローチの手法について学ぶ事ができた。
- ・ まちを発展させる為には、企業や店を呼ぶだけではなく、システムづくりをすることで、継続した発展ができると感じました。いかにリスクを減らし、いろいろな物を生かしていく事の必要性がよくわかりました。
- ・ 参考になるお話でした。ただ集まっておしゃべりで終わらない道筋を覚えておきたいです。名張市も伊賀市も、こんな話をみんなが聞いて有能な年寄りが生きやすく、元気をもてると良いと思いました。
- ・ 以前テレビで見ていた方だと思いましたが、特に起業を考えていた訳ではないので、お話の内容が具体的であるだけに、難しいと感じましたが、市の活性化や産業の振興には人と人とのコミュニティーが充実している事と、意識を掘り起こす事が大事ではないのかなと思いました。

「産業振興から考えるまちづくり」と題して1月29日(日)、地域に根ざした産業を創造する伊賀圏域づくりをめざして広域連携フォーラム2011を名張市防災センターで開催しました。経済ジャーナリストの三神万里子さんを講師として迎え、地域での産業振興がまちづくりにつながることを他市の事例を交えながら、分かりやすく講演していただきました。





伊賀市・名張市

お花見スポットのご紹介

2011

1 名張中央公園

公園内に約800本のソメイヨシノが植えられています。総合体育館横の道路沿は、まるで桜のトンネルのようになります。「名張桜まつり」もここで開催されています。



2 青蓮寺湖周辺

青蓮寺ダム湖畔の展望台駐車場に登ってご覧ください。眼下には桜が咲き、桜の花越しに青蓮寺湖を眺めることができます。



3 長瀬の桜

川沿いの桜や親水公園のソメイヨシノがきれいです。公園には駐車場やトイレ、バーベキュースペースも完備されています。



4 上野公園(上野城・俳聖殿)

公園内にはソメイヨシノを中心に約800本の桜が咲き誇ります。上野城を背景にしてみる満開の桜は素晴らしい一言に尽きます。



5 桜山公園

大村神社に隣接する公園。高低差があるため、斜面がピンク色に染まります。桜の時期には提灯が掛けられ、花見客で賑わいます。

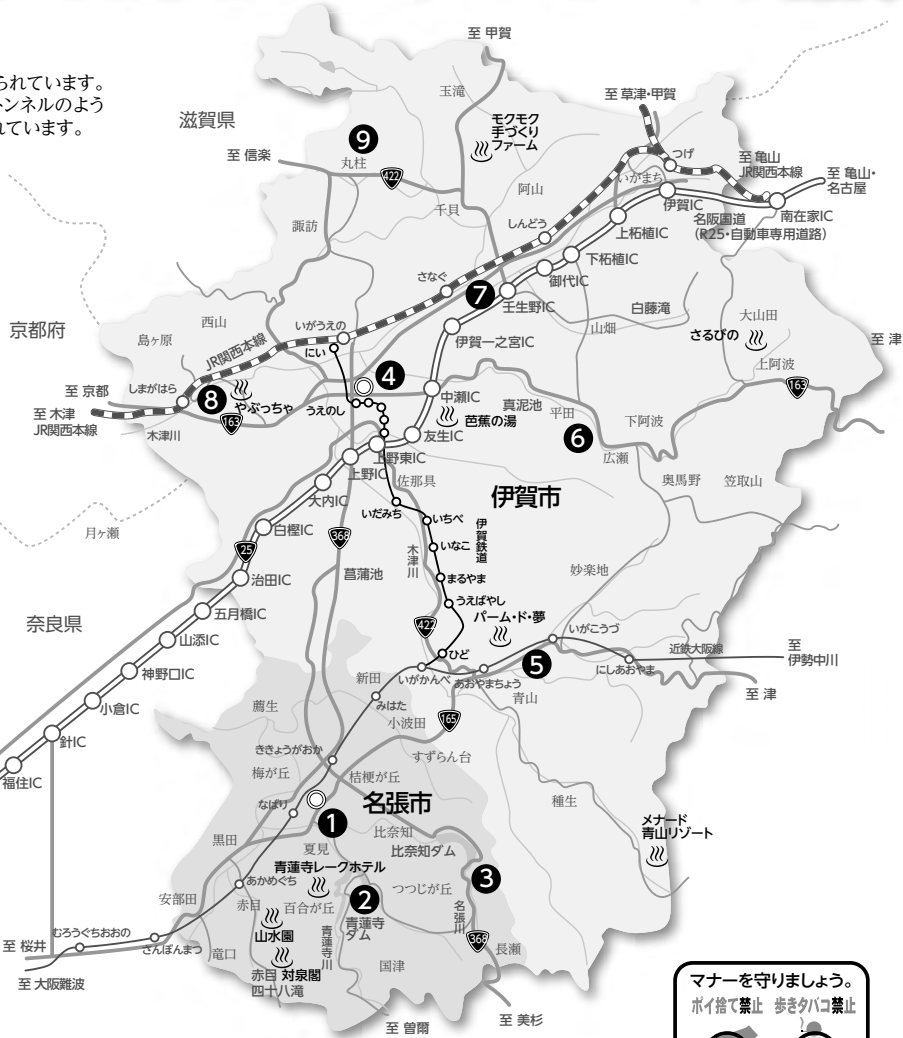

6 海洋センター前 ふれあい並木

川沿いに桜並木が続きます。対岸からの眺めも良く、歩道も整備されているため、散歩を楽しむために多くの人が訪れています。



8 島ヶ原温泉やぶつちや

温泉施設内に桜がたくさん見られます。温泉、グルメ、お買い物と一緒に楽しめるオアシス桜スポットです。



7 西之澤の桜並木

名阪国道「壬生野IC」を下りて阿山方面へ走ると左側に見えます。周りに大きな建物もなく、落ち着いた桜を楽しむことができます。



9 丸柱の徳王寺

徳川家康が伊賀越えの際、休息したと伝えられるお寺です。春には境内への石段沿いに咲く桜と古刹のたたずまいが調和しています。



農業共済ニュース



●平成23年度の引受計画

平成23年度は、議会の議決をいただき、左記のとおり事業の引受を予定しています。適正な引受と適正な評価で農家の皆さんに「安心」を届けられるように職員一丸となって頑張ります。

23年度 引受計画

水稲	6,060戸	468,000a
麦	90戸	48,000a
家畜	42戸	5,327頭
大豆	45戸	26,535a
園芸施設	85戸	285棟

農業共済啓発キャラクター
「ノーサイ君」



○水稲共済の加入について

農業共済事業は国の農業災害対策として「農業災害補償法」に基づき行われている政策保険です。事務組合・県農業共済組合連合会・政府の三段階制がとられており、危険分散を図るとともにそれぞれが責任を分担して安定した事業運営ができるようにご加入ください。

①共済の対象となる事故
風水害などの気象上の原因による災害、火災、病虫害および鳥獣害による減収が対象となります。

②補償の期間
本田移植期(直播の場合は発芽期)から収穫期までです。この場合の収穫期とは、適期に刈り取って圃場から撤

出するまでのことです。

③共済掛金と国庫負担
共済掛金は、共済金額に基準共済掛金率を乗じた額ですが、国はその2分の1に相当する金額を負担しています。農家は共済掛金から国庫負担額を差し引いた金額を期日(6月30日)までに納入していただきます。

④被害が発生したら
共済の対象となる事故により被害を受けたときは申告してください。被害申告に基づいて、損害評価を行います。

⑤加入資格
25a以上を耕作する農業者は加入が義務付けられています。また、耕作面積が10aから25a未満の場合は任意で加入できます。

⑥加入資格の確認
伊賀北部・伊賀南部農協や伊賀市・名張市を通じて配付している「米穀の出荷契約書兼生産調整方針参加申請書」「伊賀市」や「水稲生産実施計画書及び水稲共済細目書異動申告票(名張市)」を提出していただき、その書類の一部(いずれも複写)として作付面積等の申告をお願いしており、その申告内容に基づき、農業共済で確認しています。

○大豆共済の加入について

農業共済では、大豆共済も扱っています。大豆は、自然災害や病虫害などを受けやすく、近年は収穫量が不安定となつています。災害の損失を補填し、経営の安定を図るため、ぜひご加入ください。

①共済の対象となる事故
風水害などの気象上の原因による災害、火災、病虫害および鳥獣害による減収が対象となります。

②補償の期間

発芽期から収穫期までです。この場合の収穫期とは、適期に刈り取って圃場から撤出するまでのことです。

③加入資格

15a以上栽培されている農家であれば加入できます。

④加入方式

現在のところ、一筆方式・半相殺方式・全相殺方式の3つの種類が加入できます。

⑤加入の受付について

平成23年産は7月上旬の締切を予定しています。詳しくはお問い合わせください。

●共済掛金・事務費の口座振替

領収済通知書の廃止について
共済掛金・賦課金を口座振替により納付していただいていた人に、従来は口座振替領収済通知書を送送していましたが、平成22年度からは事務費軽減のため、水稲共済については通知を廃止しました。

さらなる事務費軽減削減を図るため、平成23年度からは麦・大豆・家畜・園芸施設の全ての農業共済に関して通知を廃止します。振替状況は通帳記載でご確認ください。ご理解、ご協力をよろしく願います。

口座振替領収済通知書に代わる書類(口座振替証明書)が必要な人はお申し出ください。

○問い合わせ先
農業共済事業課
農業共済総務課

☎24・2501



伊賀の国 青空市・農産物直売所紹介

わたしたちの暮らす伊賀の国は、森林とどかな田園風景を残す緑豊かな自然に恵まれた地域です。古くから農林業とかがわりが深く、伊賀米、伊賀牛などの特産品でも知られています。そこで、新鮮で安全・安心な地元農産物の提供を通して、都市住民や消費者との交流を図っている青空ネット伊賀の「青空市・農産物直売所」をご紹介します。ぜひ、旬の味や土の香り、農家の思いがあふれる店へおいでなしてださい！

さるびの市

山村の四季おりおりの産品をみつけてね！
花・きのこ・工芸品もあります
人気温泉内の施設という立地条件の良さ



営業日 毎日：午前10時～午後5時(土・日・祝日は午後6時まで) 火曜定休、祝日の場合は翌日休み
場所 伊賀市上阿波 大山田温泉さるびの「檜屋」
実施主体 大山田生産販売組合 ☎48・0220

うちの店

緑と水に恵まれた新鮮野菜がそろっているよ！
専業農家も会員で安定した目玉商品が毎日あります

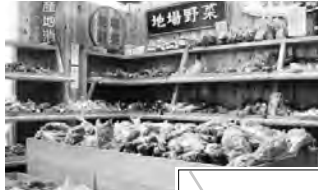

営業日 毎日：午前10時～午後9時(日曜は午前9時～) 年始休み
場所 伊賀市阿保 JA伊賀南部Aコープ青山店内
実施主体 JA伊賀南部Aコープうちの店 ☎52・1125

ふれあい青空市

私たち元気な畑のレディース、
「緑のふれあいグループ」
野菜おまかせセットの宅配もあります



営業日 毎週火曜：午前9時～11時
場所 名張市丸之内 小西産婦人科駐車場
実施主体 名張線のふれあい

▲上記の他にも伊賀地域には「青空ネット伊賀」に加入する26組織、29カ所の農産物直売所(平成22年7月現在)があります。詳しくは伊賀地域農業改良普及センター(☎24・8115)へお問い合わせください。

イベント情報 2011年3月～8月

◇日時などは変更の場合がありますので、最新情報は右記連絡先へお問い合わせください。

月 日	市名	イベント・行事名	場 所	問い合わせ先・連絡先
3月 March				
18日(金)～4月中旬	名張市	名張桜まつり	名張市夏見	名張桜まつり実行協議会(名張商工会議所内) 63-0080
19日(土)～20日(日)	伊賀市	第10回伊賀市長杯女子サッカー大会忍びの里レディーストーナメント	上野運動公園競技場・野球場	スポーツ振興課 22-9680
20日(日)	伊賀市	大鍋イベント	伊賀の国大山田温泉「さるびの」	大山田温泉福祉公社 0120-46-0268
21日(祝)	伊賀市	ぜんざいの振舞い	鳥ヶ原温泉「やぶっチャ」	しまがはら郷づくり公社 59-3939
27日(日)	名張市	赤目四十八滝安全祈願祭	名張市赤目町長坂	赤目四十八滝渓谷保勝会 63-3004
28日(月)	伊賀市	第10回メディカルフォーラム in伊賀	ヒルホテル・サンピア伊賀	商工労働観光課 43-2309
4月 April				
1日(金)～5日(祝)	伊賀市	伊賀上野N I N J Aフェスタ2011	中心市街地及び上野公園	商工労働観光課 43-2306
18日(月)	伊賀市	真木山神社例祭(能奉納)	横山 真木山神社	真木山神社 42-1191
20日(水)	伊賀市	陽夫多神社例祭(羯鼓踊り奉納)	馬場 陽夫多神社	陽夫多神社 43-0158
25日(月)	名張市	ボランティアガイドと歩こう	名張市内	㈱名張市観光協会 63-9087
5月 May				
2日(月)～4日(祝)	伊賀市	新緑伊賀焼陶器市	丸柱地内	伊賀焼伝統産業会館 44-1701
15日(日)	伊賀市	大鍋イベント	伊賀の国大山田温泉「さるびの」	大山田温泉福祉公社 0120-46-0268
23日(月)	名張市	ボランティアガイドと歩こう	名張市内	㈱名張市観光協会 63-9087
29日(日)	伊賀市	第24回青山高原つつじクォーターマラソン大会	青山高原ロード	スポーツ振興課 22-9680
6月 June				
11日(土)予定	名張市	名張市人権・同和教育推進協議会(名同協)総会・記念講演	名張市武道交流館「いきいき」	名同協事務局(名張市教育委員会人権啓発室) 63-7909
27日(月)	名張市	ボランティアガイドと歩こう	名張市内	㈱名張市観光協会 63-9087
下旬	伊賀市	大山田同和教育研究会総会・記念講演会	大山田農村環境改善センター	大山田支所住民福祉課人権同和係 46-0140
7月 July				
8日(金)	伊賀市	ライトピア人権フェスティバル	ライトピアおおやまだ	ライトピアおおやまだ 47-1160
17日(日)	伊賀市	大鍋イベント	伊賀の国大山田温泉「さるびの」	大山田温泉福祉公社 0120-46-0268
29日(金)～31日(日)	伊賀市	第31回伊賀焼陶器まつり	あやまふれあい公園内すばーく阿山	伊賀焼伝統産業会館 44-1701
31日(日)	伊賀市	陽夫多神社祇園祭宵宮奉納花火大会	馬場 陽夫多神社	陽夫多神社 43-0158
下旬	名張市	名張川納涼花火大会	名張市新町河畔・黒田	名張川納涼花火大会実行委員会(㈱名張市観光協会内) 63-9148
8月 August				
1日(月)	伊賀市	陽夫多神社祇園祭(願之山踊り奉納)	馬場 陽夫多神社	陽夫多神社 43-0158
6日(土)	伊賀市	2011しまがはら夏まつり	鳥ヶ原温泉「やぶっチャ」(予定)	鳥ヶ原夏まつり実行委員会 59-2053
15日(月)	伊賀市	第34回大山田ふるさと夏まつり	大山田せせらぎ運動公園	大山田ふるさと夏まつり実行委員会 47-1777
下旬	伊賀市	市民夏のにぎわいフェスタ2011	銀座通りと本町通り、その周辺地域	上野商工会議所 21-0527

2010.12月号
クイズ伊賀の国

正解者219通(応募総数236通)の中から抽選で10人に伊賀の特産品(伊賀市/モクモクセット)とくもく湯ペーパー入浴券をプレゼントさせていただきました。たくさんのご応募ありがとうございました。

子育てで家にいることが多いので、地域の事などいろいろ知ることができてうれしいです。
(名張市 三十二歳 女性)

伊賀市、名張市その他いろいろな情報源として、また写真が多く掲載されておりますので大変ありがたい。ふるさとというな！そのものです。
(伊賀市 七十四歳 女性)

伊賀で育ったわたしは、やはり「ふるさとっていいな」ととても安心できます。いい所がまだまだたくさんあるので新しい所を知る事ができ、とても楽しみです。
(名張市 五十二歳 女性)

日々地域に根ざした産業を創造する伊賀園城づくりに取り組んでいただいておりますが、何か伊賀園城に活気がなく、地域の連携でもっと盛り上げていける企画をしていただければと思っております。
(伊賀市 五十八歳 女性)

名張に転動して来て9年になりますが、「ふるさとというな」を読むと、まだまだ知らない所が多くあり大変参考になっています。
(名張市 五十五歳 男性)

いつも「ふるさとというな」を楽しみ拝見させていただいております。伊賀や名張のお出かけスポットを参考にさせてもらって、休みの日に家族で出かけています。これからも、いろいろな所を紹介してください。
(伊賀市 三十九歳 女性)

みなさんからの
おたより



犬の登録と 狂犬病予防注射

生後91日以上飼育犬には、生涯に一度の登録と、毎年一度の狂犬病予防注射を接種することが義務付けられています。

平成23年度の狂犬病予防注射の接種は、動物病院で受け付けており、登録手続きもできます。また、市では、4月5日(日)より、各地区で犬の登録と集団接種を実施します(下表)。
費用 ▼予防注射代…1頭につき3,200円(注射代2,650円、注射済票交付手数料550円) ▼登録料…1頭につき3,000円 ※新規登録と注射を受ける人は、合計6,200円となります。釣りのないようお願いします。
持ち物 ▼すでに登録済の人…案内はがき、予防注射代 ▼初めて登録する人…予防注射代と登録料

☎ 環境対策室 ☎ 63-7492

●犬の登録、狂犬病予防注射集団接種会場

実施日	時間	会場
4月5日(日)	午前9:30~10:05	新川集会所
	10:30~10:45	黒田集会所
	11:10~11:55	総合福祉センター「ふれあい」
	午後1:30~2:45	赤目公民館
	3:10~3:45	錦生公民館
4月7日(木)	午前9:00~9:20	蔵持公民館
	9:40~10:30	緑が丘婦人消防会館
	10:55~11:55	薦原公民館
	11:45~12:00	梅が丘北4集会所
	午後1:30~1:50	梅が丘市民センター
2:10~2:25	大屋戸公民館	
2:45~3:35	保健センター	
4月12日(日)	午前9:30~10:15	美旗が丘集会所
	10:35~11:00	農協名張東支店(新田)
	11:20~11:45	池の台集会所
	午後1:00~1:25	うぐいす台二期集会所
	1:45~1:55	西田原公民館
2:30~3:15	桔梗が丘公民館	
3:40~4:00	南西原集会所	
4月13日(水)	午前9:30~9:45	くにつふるさと館
	10:05~10:20	長瀬公民館
	10:40~10:50	上比奈知区民センター
	11:15~11:40	比奈知公民館
	午後1:00~1:20	春日丘集会所
1:40~2:30	つつじが丘北集会所(北7番町)※	
2:45~3:35	つつじが丘南集会所(南3番町)※	
4月14日(木)	午前9:00~9:55	桔梗が丘南公民館
	10:15~10:45	桔梗が丘西第二集会所
	11:10~11:45	さつき台集会所(1番町)
	午後1:15~1:50	富貴ヶ丘集会所
	2:10~2:40	南富貴ヶ丘集会所
3:10~3:25	滝の原土地改良組合	
4月17日(日)	午前9:30~12:00	市役所(駐輪場)
	午後1:30~3:00	
4月20日(日)	午前9:00~9:10	西原町公民館
	9:35~9:45	小波田ポンプ庫前
	10:05~11:05	すずらん台集会所(東1番町)
	11:25~12:00	すずらん台市民センター
	午後1:30~2:00	箕曲公民館
	2:20~3:05	百合が丘東第1集会所
3:25~3:55	百合が丘市民センター	

※新会場

スポーツ安全保険に 加入しませんか?

対象 スポーツ・文化・ボランティア・地域活動などを行う、5人以上のアマチュア団体(被保険者は各個人)

保険期間 4月1日~平成24年3月31日(4月1日以降の申込みは、加入日の翌日から)

掛金(1人年額) ▼中学生以下の団体、成人の文化・ボランティア団体…600円(子どものスポーツ活動の指導者1,100円) ▼65歳以上…800円 ▼高校生以上のスポーツ活動など…1,600円 ◎申込書は、総合体育館で配布

☎ スポーツ安全協会三重県支部 ☎ 059-372-8100

平成23年度分「タクシー料金・自動車燃料費」の一部を助成します

対象 身体障害者手帳1・2級、療育手帳A、精神障害者手帳1級を所持している在宅の人(身体障害者手帳3から6級、療育手帳Bを所持している就学前の児童を含む)

内容 ①タクシー料金助成…年間12,000円分の乗車券 ②自動車燃料費助成(障害者本人のために使用する場合)…1ヵ月1,000円(申請月以降平成24年3月分まで申請できるのは、①か②のいずれかとなります)。

申請 4月1日(日)から、市役所1階高齢・障害支援室で受付開始

持ち物 ①の申請は、障害者手帳、印鑑 ②の申請は、障害者手帳、印鑑、本人名義の車検証の写し(児童などの場合は手帳に記載の保護者名義)、運転免許証の写し、家族(同居に限る)による運転の場合、障害者本人の通園・通院(週1回以上)などの証明書

☎ 高齢・障害支援室 ☎ 63-7591

ご家庭で眠ったままの鯉のぼりを 比奈知ダムにご寄贈ください!

比奈知ダムでは、毎年春に皆さんから寄贈していただいた鯉のぼりを大空高く泳がせています。

☎ 比奈知ダム管理所 ☎ 68-7111

国津の杜の行事

☎ はぐくみ工房あららぎ ☎ 62-6920

韓国料理教室
韓国式さしみどんぶり、もやしチャプチェなど
日時 4月5日(日) 午前10時~午後1時
講師 李辰淑さん
参加費 1,500円(材料費含む) **定員** 15人
持ち物 エプロン、三角巾、ふきん
申込 3月22日(日)から29日(日)までに電話で問い合わせ先へ
※先着順。定員に満たない場合は中止

離乳食の進め方や試食 生後5ヵ月からの離乳食教室

日時 4月13日(水) 午後2時~3時30分
場所 保健センター(朝日町)
◎健康支援室 ☎ 63-6970へ要予約

アドバンスコープ ADSホール 催物

☎ 64-3478

■ 芸能大会2011 あなたがスター
日時 4月2日(土) 午前9時30分~午後5時
◎入場無料
☎ 歌謡スタジオさきょう(相馬) ☎ 64-8778

■ ちびっ子・ダンスフェスティバル
日時 4月3日(日) 午後2時~4時30分
◎入場無料
☎ 名張バトン&ダンススポーツ少年団(梶田) ☎ 090-4760-8548

■ ヤマハ音楽教室発表会 ぶらいまりー
コンサート エレクトーンステージ
日時 4月17日(日) ①午前10時~11時30分 ②午後零時30分~4時30分
◎入場無料 ☎ 前田文具 ☎ 63-0159

■ The 29th Music Garden
日時 4月29日(祝) 午後1時30分~4時
◎入場無料
☎ ミュージックガーデンアンサンブル(米田) ☎ 66-1608

年金 通信

学生の保険料納付猶予

学生(3月に学校を卒業する人を含む)は、申請すると年金の保険料(全額)納付が猶予されます(本人の所得条件あり)。これを「学生納付特例」といいます。

▼平成22年度の承認期限は、平成23年3月31日です。

▼現在承認されている人で平成23年度も継続希望の人は、4月以降、再度申請が必要です。在学証明書(原本)または学生証の写し(表裏)と年金手帳、認印を持参し、市役所1階保険年金室で手続きしてください。なお、平成22年度の学生納付特例が承認された人のうち、3月下旬に、年金事務所から継続用の学生納付特例申請書(は

がき)が送付された人は、郵送で申請できます。なるべく4月中に提出してください。

▼3月に学校を卒業して、引き続き国民年金に加入する30歳未満の人は、4月から「若年者納付猶予制度」での申請が可能です。年金手帳、認印を持参し手続きしてください(本人・配偶者それぞれの所得条件あり)。

<ご注意> 「若年者納付猶予」や「学生納付特例」の承認期間は、将来年金を受けるための資格期間に算入されますが、年金額には反映されません。ただし、保険料は10年以内なら、さかのぼって納めて、納付済期間に変えることができます。なお、承認を受けてから3年度目以降に納める場合は当時の保険料に加算金が上乗せされます。

★★★★★★★★ 年金相談をご利用ください ★★★★★★★★

日時 4月12日(日)・26日(日) 午前10時~午後3時(受付は午後2時45分まで)

場所 産業振興センターアスピア(南町) ☎ 保険年金室 ☎ 63-7445

家庭での地震対策について

市民情報交流センターと鴻之台3号公園を避難所(地)に指定

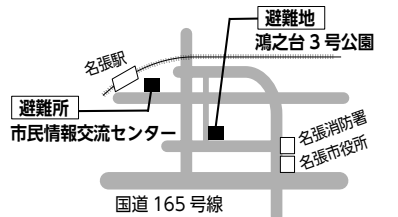

◎各地区の避難所(地)は、携帯電話(防災ほっとメール)でもご確認いただけます。

■防災ほっとメールにご登録ください
http://www.anshin-bousai.net/nabari/
(下のQRコードでも接続できます)

避難や災害の情報を携帯電話に電子メールでお届けします。災害情報、避難場所、救急医療情報も閲覧できます。

■全国瞬時警報システム(J-ALERT)の運用を3月22日(火)から開始します

J-ALERTとは、地震情報や弾道ミサイル情報など対処に時間的余裕のない事態が発生したとき、通信衛星を使用して、国から自治体に情報を伝えるシステムです。

市が得た情報は3月22日以降、「FMなばり」(83.5MHz)で市民の皆さんへお伝えします。また、現在、「防災ほっとメール」でもお伝えできるよう準備中です。

☎ 危機管理室 63-7271

第16回 桜歌(おうか) 名張桜まつり

開催期間(ちょうちん点灯期間)

▶4月15日(金)まで

期間中、午前9時30分から午後9時30分まで、中央公園沿いの一部区間を歩行者天国として開放します。午後6時30分ごろからは、桜並木のちょうちんを点灯します。
※交通規制・ちょうちん点灯は、開花状況により変更あり

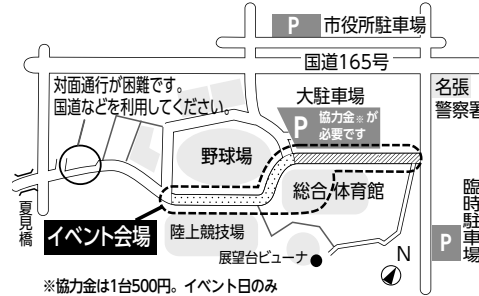

桜まつり実行協議会ホームページ
http://www.nabari.or.jp/sakura/

☎ 名張桜まつり実行協議会(名張商工会議所内) 63-0080

イベント開催日

▶4月2日(土) 午前10時~ (雨天の場合は3日回)

模擬店、舞台イベント、フリーマーケットなどを開催します。

温泉旅館ペア招待券など豪華賞品が当たる! 短冊コンテスト&ナンバーズ(1枚1,000円)

...3月28日(月)まで先着順で参加募集中。詳しくは問い合わせ先へ

【車両通行止】
午前9時30分~午後9時30分(開催期間中) ※イベント開催日は午前8時~午後9時30分
午前9時~午後4時(イベント開催日のみ)

イベント開催日は、アピタ名張店、スーパーセンターオークワ名張店、ナッキー号ジャスコ(イオン)前バス停付近と桜まつり会場を結ぶ無料のシャトルバスを運行

児童扶養手当・特別児童扶養手当に関するお知らせ ☎ 子育て支援室 63-7594

▼障害基礎年金の子加算を受給している人で、年金と比べて児童扶養手当の受給額が多くなる場合は、児童扶養手当への変更が可能となりました(母子家庭・父子家庭の人を除く)。

▼児童扶養手当・特別児童扶養手当が、物価変動により、4月分から月額40円~200円程度減額となります。

広告

広告

公共下水道・集落排水への切替工事
水廻りから、暮らしをもっと快適に
三重県知事許可(管工事業・建築工事業)
名張市指定工事店
TEL: 63-2525
FUKUTA

新屋根材「ROOGA」ショップ
太陽光発電システム
雨漏り修理から葺き替えまで
屋根に関するあらゆる相談
外装リフォーム全般OK
見積り・点検 無料! 実績と信頼ワンランク上の安心

貸切バス会社 私たちは町のサポーター!
各種送迎 観光旅行 日帰り温泉
名張エフバス
TEL: 62-7216

テレビも、ネットも、電話も
超ひかり
株式会社 アドバンスコープ 0595-64-7821

感性の表現が感動を与える
個性化時代はオーダーメイドが主流
すみれ文化服装学院
オーダーメイドグループ
代表者 榎田 恵美子
住所 名張市桔梗が丘4-3-30 TEL 65-2980

一地域に根づく職人仕事と、日本の心を守る一
50代・60代のための外壁塗装・増改築専門店
幸せのリフォーム専科
株式会社 職人大学 RUN.Net 名張 塗替え太郎 本舗
☎ 相談窓口 0120-6853-40