

令和4年3月10日

名張市議会議長
永岡 禎 様

会 派 名 喜働
経理責任者 足立 淑絵

政務活動費収支報告書

名張市議会政務活動費の交付に関する条例第7条第1項に基づき、次のとおり令和3年度政務活動費収支報告書を提出します。

1 収 入
政務活動費 480,000 円

2 支 出

(単位：円)

科 目	金 額	備 考
調 査 研 究 費		
研 修 費		
広 報 費	161,845	会派広報
広 聴 費		
要請・陳情活動費		
会 議 費		
資 料 作 成 費	63,558	複写機使用料、インク代等
資 料 購 入 費	18,870	新聞購読料等
そ の 他 経 費	114,000	タブレット使用料、通信費
合 計	358,273	

3 残 額 121,727 円

(注) 備考欄には、主たる支出の内訳を記載する。



会派名: 喜働

報告年度: 令和 3 年度

項目	調査研究費・研修費・ <u>広報費</u> ・広聴費・要請陳情活動費・会議費 資料作成費・資料購入費・その他経費 (該当科目に丸をつけてください)
----	--

領収書等添付

領 収 証

No. _____

名張市議会

会派「喜働」様

R3 年 5 月 28 日

★ ¥121,000

但 行帳の印刷費

上記正に領収いたしました

内 訳

税抜金額

消費税額等(%)



Rita Design
ex.manu create

〒518-0414 三重県名張市富貴ヶ丘1-163
☎0595-50-1420

$$¥121,000 \times \frac{1}{3} = ¥40,333-$$

合計金額

40,333 円

※貼付する領収書等は、支出年月日、支出内容、金額、相手方が確認できるようにしてください。

※この用紙に複数の領収書等を貼付する場合は、科目を統一してください。

請求書 兼 納品書

2021年4月27日

名張市議会 会派「喜働」 御中

下記のとおりご請求申し上げます。

ご請求金額 121,000

Rita Design (リタデザイン)

〒518-0414

三重県名張市富貴ヶ丘1-163

TEL: 0595-50-1420

代表: 美山莉香



品番・品名	数量	単価	金額
喜働新聞vol.6 デザイン制作印刷費	1	110,000	110000

	小計	110,000
	消費税 (10%)	11000
* お振込み手数料はご負担願いたします	合計金額	121,000

お振込先 / 百五銀行 桔梗が丘支店 (普) 普 68 [REDACTED] ミヤマリカ

お支払い期日 2021/6/30

皆様の笑顔と幸せのために

日頃よりご支援いただきありがとうございます。市政報告をお送りいたします。

喜んで働きます!



川合 滋

足立 よしえ

皆様の笑顔と幸せのために喜んで働く、会派「喜働(きどう)」通信です。

新型コロナウイルスが猛威を奮い始めて早1年が経とうとしております。ウイルスの型も刻一刻と変化の中でワクチンも出来てきてはいるものの賛否それぞれの意見があります。だからこそ情報はメディアも含め、あらゆる情報源から収集して判断していくことが大切だと感じております。今年、手洗い・うがいの励行とマスクの徹底がされていることで、インフルエンザが流行っていないようです。

日頃の習慣が健康を守ることに繋がるとともに、栄養をとり体力をつけて免疫力を上げることで体内に入ったコロナウイルスを増やさない(感染しない)努力もしたいと思います。

今後も会派として、現実を直視して物事を未来へ進め、皆様の声を大切に柔軟に対応していきたいと考えております。

皆様のお知恵や経験もお借りしたいと考えております。忌憚のないご意見をいただけたら幸いです。

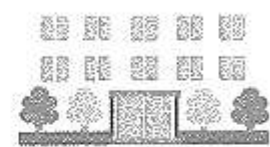

2020年9月議会

決算関連質問(市立病院の事務職員プロパー化)

現状

令和2年9月時点で、事務局職員20名のうち5名がプロパーです。民間で経営の経験があるプロパー職員1名、診療情報管理士1名、ソーシャルワーカー2名、メディカル・アシスタント1名。全体の25%をプロパー職員が占めています。

Q. 職員のプロパー化は医療経営に大きく影響すると考えます。今後の事務局におけるプロパー化の予定は?

A. 2020年10月から2名採用予定。医師や看護師、コメディカル(医師の指示の下、業務を行う医療従事者)など多職種に連携できる方1名、病院の情報システムなどの電算管理できる方1名。プロパー化率は31%となります。

今後は、受付事務・診療報酬請求事務などの委託業者に指導できる方、医療安全の観点から法律に精通した方、医療材料や医療機器を適正価格で購入できるように交渉できる方も採用したいと考えます。

将来的に、事務局には医事経営(経理)部門、総務部門と2部門あるが、医事経営部門は全てプロパー化が望ましい。経理部門については市職員が良いと考えます。

※診療報酬管理士

…患者の診療情報が記録されたカルテの管理や診療情報の分析を行う専門職のこと。医療の安全管理から経営管理にも役立てることができる職種です。

※ソーシャルワーカー

…社会の中で生活する上で実際に困っている人々や生活に不安を抱えている人々、社会的に疎外されている人々と関係を構築して様々な課題に共に取り組む援助を提供する対人援助専門職の総称です。

※メディカル・アシスタント

…医師に指示のもとに診断書などの文書作成補助やカルテへの代行入力、診療に関するデータ整理、臨床研修のカンファレンスの準備作業などを行います。

要望事項

本庁から派遣される市職員の方も、島根県雲南市立病院のように、将来的には市立病院専属事務スタッフとして入庁から退職まで勤めていただけるような働き方、求人の方も考えてほしい。

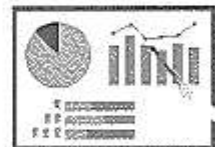

Q. 現在、民間の経営手法を取り入れていますか? また今後の予定があれば、教えてください。

A. 適正な医療資源の投入を検討するため、民間で使用しているDPC分析ソフトを導入し、原価計算ソフトも整備しています。経営分析にビッグデータの利活用は兼ねてから提言されていますが、膨大なデータを活用するため、病院に従事する事務官には一定のパソコンスキルや統計知識が必要となり、多くの医療機関では活用しきれていないのが現状。

しかし本市は、DPCの構築に携わられた方が手掛けられた、厚労省から提供されるナショナルデータベースと医療機関が保有するDPCデータの融合されたデータなどを活用することで、今後どのような疾患が増加減少するのか分析した病床機能の転換、自院の収入構造の分析・現状把握、医師とのヒヤリングに活用し、今後の収入増に繋げるためのツールとして使用しています。

※DPC(診断群分類)…専門家による臨床的観点からの検討と調査参加病院から収集したデータとに基づき開発された日本独自の分類。傷病名により分類し、次に手術や処置などの診療行為の有無に応じて分類する仕組みのこと。

要望事項

本市には特殊なデータ、医療経済研究機構、東京大学生産技術研究所などと共同で作る医療介護検診のビッグデータを統合解析したデータ、国保データがあります。そのレセプト情報を元に分析されたものを活用し、患者の流入出など詳細なシェア分析をして地域包括ケアシステムの充実に努めていただきたい。

皆様からのご意見、ご要望をお待ちしています。

http://www.adachiyoshie.jp

発行: 会派「喜働(きどう)」

住所: 名張市鴻之台1番町1番地

電話番号: 090-3564-5380 (川合 滋 直通)

: 090-7898-9453 (足立 よしえ 直通)

財政計画(独自課税、超過課税のあり方)

現状

本市は、平成15年に住民投票により合併しないことを選択し、自主自立の道を歩んできました。そのため、合併特例債や交付税などの優遇措置がない中、都市計画税の賦課もせず、住民の皆様への負担をなるべく掛けないように運営してきた中で、財政調整基金(自治体が緊急の支出や財源不足が生じた場合に備えて、貯金として積み立てるお金)が底をつき、平成28年度より5年限定で独自課税として固定資産税に0.3%の上乗せ、実質的には固定資産税2割増の都市振興税の導入となりました。今年度は5年目となる最終年度。しかし恒常的な財源不足が見込まれる中で、引き続き、行政サービスを維持し、持続可能な財政運営を行うことを目的として、固定資産税の超過課税を更に3年継続し適用するための議案が上がってきました。

Q. 固定資産税に超過課税をして名張市独自の都市振興税を導入する市としての考え方を教えて下さい。

A. 固定資産税が市町村の課税する基幹的な税目であり、従軍性、安定性、応益性の観点から、特に景気や人口減少など社会的影響を受けにくく安定した税収が見込める。応益性については特定の目的のために課税するのではなく、社会資本整備や行政サービスの維持向上による受益を広くとらえた時に、同じことを根拠に課税している固定資産税に超過した税率で課税させていただくのが合理的であると考えます。

意見

兵庫県豊岡市は都市計画税を継続するかしないか、あり方の見直しの意向を示した後、1年近くかけて地域ごとに市民説明、全世帯チラシ配布を数回繰り返し、議会でも継続審議を行い修正案も出され、最終的には公平性の確保と財源確保の必要性、更には市民生活と経営環境の厳しさにも一定の配慮をされた上で、固定資産税と個人市民税の超過課税、法人市民税均等割、法人税割については標準税率の法人に制限税率を適用することで可決されました。今後の本市の財政運営のあり方、課税についての進め方は、参考にさせていただきたい事例です。

駅を中心としたまちづくり

現状

名張市都市総合交通戦略の中では、本市の将来都市像(集約型連携型都市構造)の実現に向け、拠点形成の核となる名張駅、桔梗が丘駅を中心とした地区をまちづくりと連携した総合的かつ戦略的な交通施策を推進する重点地区として位置づけられております。

Q. 名張市内を走るコミュニティバスは8台ありますが、そのうちの4台(ナッキー号、はたっこ号、コモコモ号、みどり号)が桔梗が丘駅に発着します。公共交通の拠点としても重要な場所である桔梗が丘駅前の活性化を名張市として、どのように取り組まれますか？

A. 桔梗が丘駅は郊外住宅地に暮らす人々が通勤・通学で利用する交通結節機能を担ってきたが、全国的にも大きな問題となっている高齢化や人口減少により、高齢者を中心として利用されているコミュニティバスのネットワークのハブ駅としての役割が増していくと考えます。また都市計画法に基づく用途地域では、桔梗が丘駅周辺は店舗等が立地可能なエリアとして位置付けていることもあり、人が集まる結節点としての役割、桔梗が丘駅と周辺の機能の向上を促進し、駅へ集まり交流する場、集うための地域内公共交通のネットワークの充実がより必要となってくると考えます。

本市としても駅前空間の空洞化は重要課題と認識しており、当該地域の活性化は、若者の増加、雇用の創出、経済の活性化などに繋がるものと考えます。未利用地の活用については所有者が中心となって行うものではありませんが、商工会議所とも連携しながら可能な限り協力支援を行ってまいります。

要望事項

他市の事例としては、津駅前「アスト津」や草津市のJR南草津駅前ショッピングセンターのように、商業施設と共に公共施設(交流センターや図書館など)があります。駅近くに市役所出張所などを作ることで利便性を高められるよう、PFI事業なども活用しながら駅前活性化に努めていただきたい。

※PFIとは、公共施設などの建設、維持管理、運営などを民間の資金、経営能力及び技術的能力を活用して行う新しい手法。

下水道マスタープランについて

現状

令和元年1月に下水道マスタープランが改定されたが、人口減少、処理場への接続率の低さ、処理能力に対する汚水流入量の実績も少なくなっている現状に対し、中央処理場には南部処理区から流入させることが出来ない中、今後、南部処理区の処理場が課題として残ってきます。

Q. 南部処理場を作るとしたら、経費はどのくらい必要ですか？

A. 前回のマスタープランでは、南部処理区の整備費用として環境整備費105億円、処理場建設費75億円、総額180億円の概算を策定していました。しかし人口減少の加速化、厳しい財政状況、その後の土地利用を考え、まずは北部処理区を中央処理区に統合し、地域住民が管理しているコミュニティプラントの接続切り替えなども含め令和7年度まで工事を計画しています。その後、南部処理区を含めた本市全体計画や事業計画においても見直しを行っていく。

要望事項

財政の厳しい中、180億円の投資は厳しいと考えます。今後、人口減少に伴う汚水流入量の減少、施設の老朽化が心配される中、既存ストックの有効活用、施設の統廃合、集約化、協働化などによる事業の効率化などを踏まえて、事業費、整備手法など見直しを進めてほしい。



会派名: 喜働

報告年度: 令和 3 年度

項目	調査研究費・研修費・ 広報費 ・広聴費・要請陳情活動費・会議費 資料作成費・資料購入費・その他経費 (該当科目に丸をつけてください)
----	--

領収書等添付

領収証 金額 77,200円 様 No. _____

金額

77,200円

但 手形 振込 2020年7月30日 上記正に領収いたしました

内訳
現金
小切手 /
手形 /
消費税額等(%)



三重県名張市木屋町1386-5
株式会社アサネットワーク
代表取締役 伊集基之
電話 (0595) 63-8939

コクヨ ケー72

¥79,869 × 1/3 = ¥26,623-

19.362世帯分

合計金額

26,623 円

※貼付する領収書等は、支出年月日、支出内容、金額、相手方が確認できるようにしてください。
※この用紙に複数の領収書等を貼付する場合は、科目を統一してください。

3年 5月 18日

名張市議会 会派 喜働 様

株式会社アサネットワーク
代表取締役 伊集基之
〒518-0723 名張市木屋町1386
TEL : 63-8939 FAX:64-6533



請 求 書

下記のとおり御請求申し上げます

ご請求金額	¥79,869
-------	---------

No.	品名	数量	単価	金額
1	チラシ ポスティング代	19,362	3.75	72,608
2				
3				
4				
5				
6				
7				
8				
9				
10				
	小 計			72,608
	消 費 税	10%		7,261
	合 計			79,869

【振込先】

銀行名:百五銀行 名張支店(403)
口座:普通 09[REDACTED]
名 義:株式会社アサネットワーク
代表取締役 伊集基之

【備考】

※配布期間:5月1日~10日
※配布地域:名張市内ご指定場所
(事前打ち合わせ済)

以上、よろしくお願いたします。

会派名: 喜働

報告年度: 令和 3 年度

項目	調査研究費・研修費・ 広報費 ・広聴費・要請陳情活動費・会議費 資料作成費・資料購入費・その他経費 (該当科目に丸をつけてください)
----	--

領収書等添付

領収証

名張市議会 会派 喜働様

No. 38252

金額	¥ 4 7 7 8 7 -
----	---------------

収入
印紙

内訳	
現金	
小切手	/
手形	/
銀行振込(百五)	0
消費税等(%)	

但 You 808号(1/3)チラシ折込料
2021年 12月 6日 上記正に領収いたしました

〒518-0729 名張市南町804-1
株式会社 **エ**
TEL 0595-62-1551
FAX 0595-62-1550

領印

$$¥47.787 \times \frac{1}{3} = ¥15.929-$$

13.576世帯分

合計金額

15.929 円

※貼付する領収書等は、支出年月日、支出内容、金額、相手方が確認できるようにしてください。
※この用紙に複数の領収書等を貼付する場合は、科目を統一してください。

お客様コードNo. 7381

請求書

No. 175

21年 11月 30日 締切分 (30)

518-0729

三重県名張市南町8-34

株式会社

TEL 0595-62

FAX 0595-62

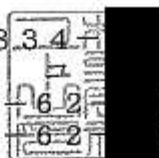

51

50・1553

名張市議会 会派 喜働 様

取引銀行

北伊勢上野信金/名張

百五/桔梗が丘

中京/桔梗が丘

当座 50

普通 33

普通 10

毎度ありがとうございます。下記の通り御請求申し上げます。

前回御請求額	御入金額	繰越金額	御買上額	今回御請求額
0	0	0	47,787	¥47,787

伝票日付	伝票No.	品名	数量	単位	単価	金額
21/11/20	128181	YOU808号チラシ折込 消費税等10.0%	13,576		3.20	43,443 4,344 (47,787)
		【合計】 (内消費税等10.0%)				47,787 (4,344)

会派名: 喜働

報告年度: 令和 3 年度

項 目	調査研究費・研修費・ 広報費 ・広聴費・要請陳情活動費・会議費 資料作成費・資料購入費・その他経費 (該当科目に丸をつけてください)
--------	--

領収書等添付

領 収 証

No. _____

名張市議会
会派「喜働」様

令和3年12月28日

★ ¥121,000

但 デザイン印刷費

上記正に領収いたしました

内 訳

税抜金額

消費税額等(%)



Rita Design
ex.manu.create

T518-0414 三重県名張市富貴ヶ丘1-163
☎0595-50-1420

$$¥121,000 \times \frac{1}{3} = ¥40,333-$$

合計金額

40,333 円

※貼付する領収書等は、支出年月日、支出内容、金額、相手方が確認できるようにしてください。

※この用紙に複数の領収書等を貼付する場合は、科目を統一してください。

請求書 兼 納品書

2021年12月24日

名張市議会 会派「喜働」 御中

下記のとおりご請求申し上げます。

ご請求金額 121,000

Rita Design (リタデザイン)

〒518-0414

三重県名張市宮貴ヶ丘1-163

TEL: 0595-50-1420

代表: 美山莉香



品番・品名	数量	単価	金額
喜働新聞vol.7 デザイン制作印刷費	1	110,000	110000

	小計	110,000
	消費税 (10%)	11000
* お振込み手数料はご負担願いたします	合計金額	121,000

お振込先 / 百五銀行 桔梗が丘支店 (普) 普 68 [REDACTED] ミヤマリカ

お支払い期日 2022/2/30



皆様の笑顔と幸せのために 喜んで働きます!

日頃よりご支援いただきありがとうございます。
市政報告をお送りいたします。

皆様の笑顔と幸せのために喜んで働く、会派「喜働(きどう)」通信です。
新型コロナウイルスとの共生生活は1年半を過ぎました。手洗い・うがいの励行やマスク着用の徹底、手指消毒や検温の実施などで体調管理されると共に、免疫力を上げて感染しにくい健康な体づくりについても、今まで以上に気をつけられていることとお察しいたします。
新型コロナウイルスは全国一斉に流行ってしまったため、どこの地域も初めての取組で混乱しています。しかしその中でもキラリと光る取組をされている地域があるのも事実です。市民の方にとって有益な取組は積極的に取り入れていきたいと考えます。
今後も他市との議員の方との繋がりを生かして、新しく役立つ情報収集に努め、皆様のお役に立てるように柔軟に対応していきたいと考えております。
皆様のお知恵や経験もお借りしたいと考えております。忌憚のないご意見をいただけたら幸いです。

2021年9月議会

コロナ関連質問

自宅待機者への生活支援

現状

コロナウイルス感染第5波による感染者の急増に伴い、市内でも自宅待機の感染者の方が増えたと思います。家族全員が自宅待機になって2週間は外出しないで下さいと指導されるため、食材などの生活必需品の確保に困ったという声も聞こえてきました。

Q. 陽性患者または濃厚接触者となり自宅待機を余儀なくされることとなった方への対応について、伊賀市では社会福祉協議会が「おたがいさま便」の取組を行い、志摩市では保健所を通して生活必需品リストを陽性者に渡しています。本市として、どのように対応していく予定か。

A. 保健所から陽性者に「食事や定期的に服用している薬の不足がある場合は保健所にご相談下さい。」と表記されたパンフレットを送付しています。支援してくれる方が周りにいない場合は県が対応します。保健所から協力要請があれば、市として自宅待機者への生活支援など検討します。

要望事項

泉大津市ではコロナウイルス対策として「オンライン相談コンシェルジュ」を開設されました。本市としてもコロナ感染回復期、後遺症対応なども含め気軽に相談できる場、情報提供の場を設けていただきたい。

YouTube

名張市議会
足立よしえ一般質問



令和3年9月第3回定例会

2021年6月議会

コロナ関連質問

感染予防の体づくり

現状

ウイルスというのは私達人類よりも遥かに早いスピードで変化していきます。その進化速度は非常に速く、哺乳類の数百万倍の速度とされています。つまり、哺乳類は100万年かけて進化するが、ウイルスは1年で進化してしまいます。よって、ウイルスの速い変化は、ウイルスの遺伝子の多様性を急速に増大させるため、治療薬の開発を困難にしたり、それらが有効に効くウイルスのタイプが限定されたり、あるいは耐性株が出現する可能性があります。そのためワクチン接種だけでなく、日頃からの感染予防が大切であると考えます。

Q. 日頃からのコロナ感染予防について市民への啓発はどのようにされていますか？また自宅待機になる感染症の方への食事指導や重症化抑制指導などは、行っていますか？感染後の後遺症者への回復サポートは何かされていますか？

A. 感染予防はマスクの正しい着用、丁寧な手洗いうがいの励行、手指消毒、換気の徹底をお願いしています。疾病を予防するための体づくりは平時から公共の場で健康教育に努め、自宅で出来る体操などを本市公式動画チャンネルで配信しています。自宅療養者、後遺症者への対応と指導は基本的に県が行います。本市としては要請があれば県と連携して見守りや災害時の避難対応支援を行います。

要望事項

泉大津市は独自で「重症者抑制対策と後遺症者などへの回復サポート」を行い情報発信されています。本市としても独自の取組をしてほしい。

YouTube

名張市議会
足立よしえ一般質問



令和3年6月第3回定例会

本市の情報として \ (2021年6月議会にて回答いただく。)

- ①日頃からの健康づくりとして、栄養のバランスのとれた食事、適度な運動、質の高い睡眠が重要です。
- ②コロナウイルス濃厚接触者、感染者となり自宅待機になった方で買い物に行けず困っている方など、生活する上で困ったことの相談窓口としての「まちの保健室」、市全体としては「地域包括支援センター」などがあります。身近な相談の場として活用下さい。



オンライン意見交換会に参加してきました!
免疫力を上げて感染しにくく、
重症化しにくい体をつくろう!



免疫細胞の7割は腸内にいると言われております。コロナウイルスに感染して重症化しやすい人に多い特徴は、不養生、腸内環境が悪いことが関連している可能性があるという。なお下記の情報は、泉大津市の南出市長が中心となってドクターや専門ノウハウを持つ方々と後遺症者への養生プログラムを実践しながら改善を繰り返している内容です。

Check!

予防方法

感染しても発症させない、重症化させない体づくりと免疫サポート

- 養生で腸内環境を良好に。和食を基本に発酵食品、緑茶を飲み、よく噛んで腹八分
- 適度な日光浴と運動習慣。特に下半身の筋力維持向上で代謝アップ
- ビタミンC・D、亜鉛は必須。マグネシウム、セレン、ケルセチンなども意識して摂取する
- 漢方類や5-A L Aなども免疫サポートに有効活用
- 加工食品、甘いもの、油モノを控える。冷たいものの取り過ぎで腸を冷やさないように気を付ける

Check!

感染から発症期

(回復期も含む)

養生と代替補完対処による徹底した回復促進で、重症患者を抑制し、医療崩壊を防ぐ。

- デトックスを行い、腸内に負担をかけない粗食の徹底
- あずき由来微小有機炭素、漢方類、アーユルヴェーダハーブなど

Check!

後遺症者へのケア

体内のデトックスと自律神経の調整を統合的にアプローチ

- 精油足湯で血行促進とデトックス
- 高濃度水素の吸引で抹消血管までの血流改善と抗酸化
- ヨガの呼吸で自律神経の調整
- 鍼灸で症状に応じた改善促進
- 消化器に負担をかけず、体を温めデトックスを促進
- あずき由来微小有機炭素で腸管など体内の解毒促進
- 漢方やアーユルヴェーダハーブで免疫機能を作用させ回復促進
- ビタミンC・D、亜鉛を摂取する

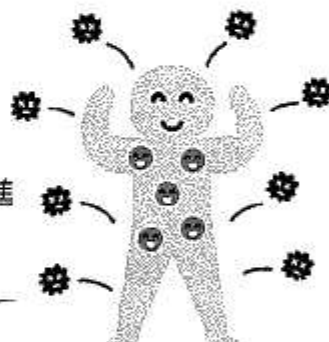

感染と重症化を防ぐには

point
01

現代医学と伝統医学を
バランスよく併用しよう

point
02

バランスの良い食事で栄養を
しっかり摂って、病気にかかりにくい
体づくりをしよう

point
03

デトックスによる腸内環境の
改善をし自ら治す力を取り戻そう

会派「喜働」として目指していくこと

- 3月議会で解散し、市長選挙と市議会議員選挙を同日にする。(経費約3000万円の削減効果)
- 経営を含めた市立病院改革
- リハビリ・終末期を含めた医療・介護の充実
- 新型コロナウイルス対策を含めた命を守る防災

- 生きる力と国際性を備えた子どもの育成
- 伝統文化の継承と後継者づくり・郷土愛育成
- 農業・林業・産業の活性化と販売網の強化
- 駅を中心として5Gを見据えた未来のまちづくり
- 民間と行政の協働による社会課題解決
- 人口減少社会に対応する広域連携

これからも皆様と共に『可能性を探してプラス思考で創り上げて』いきたいです。よろしくお願いたします!!

ホームページのお問い合わせフォームより

皆様からのご意見、
ご要望をお待ちしています。

<https://www.adachiyoshie.jp>

発行：会派「喜働(きどう)」
住所：名張市鴻之台1番町1番地
電話番号：090-3564-5380 (川合滋 直通)
：090-7898-9453 (足立よしえ 直通)

YouTube 足立よしえ 検索 @yoshieadachi



▲ホームページ

会派名: 喜働

報告年度: 令和 3 年度

項目	調査研究費・研修費・ 広報費 ・広聴費・要請陳情活動費・会議費 資料作成費・資料購入費・その他経費 (該当科目に丸をつけてください)
----	--

領収書等添付

領収証

名張市議会 会派 喜働カ 様



金額									
	¥	1	1	5	8	8	1	-	-

内訳
現金
小切手 /
手形 /
銀行振込(百五) 0
消費税額等(10%) ¥10,534-

但 You809号(%)チラシ折込料
2022年 1月 21日 上記正に領収いたしました

〒518-0729 名張市南町834
株式会社 **工**
TEL 0595-62-1554
FAX 0595-62-1556

No. **38249**

$$¥115.881 \times \frac{1}{3} = ¥38.627-$$

合計金額	38,627 円
------	----------

※貼付する領収書等は、支出年月日、支出内容、金額、相手方が確認できるようにしてください。
 ※この用紙に複数の領収書等を貼付する場合は、科目を統一してください。

請 求 書

21年 12月 31日 締切分 (30)

518-0729
 三重県名張市南町834
 株式会社
 TEL 0595-62-551
 FAX 0595-62-550・1553

名張市議会 会派 喜働 様

取引銀行
 北伊勢上野信金/名張 当座 50
 百五/桔梗が丘 普通 33
 中京/桔梗が丘 普通 10

毎度ありがとうございます。下記の通り御請求申し上げます。

前回御請求額	御入金額	繰越金額	御売上額	今回御請求額
47,787	47,787	0	115,881	¥115,881

伝票日付	伝票No.	品名	数量	単位	単価	金額
21/12/6	30076	[入金(振込)]				[47,787]
21/12/11	128282	YOU809号チラシ折込 消費税等10.0%	32,921		3.20	105,347 10,534 (115,881)
		【合計】 (内消費税等10.0%)				115,881 (10,534)

会派名: 喜働

報告年度: 令和 3 年度

項 目	調査研究費・研修費・広報費・広聴費・要請陳情活動費・会議費 資料作成費・資料購入費・その他経費 (該当科目に丸をつけてください)
--------	---

領収書等添付

喜働様

O.A&O.R・事務用品・楽器
有限会社 前田文具

名張市夏見103-2
TEL 0595-63-0159

2021年 4月26日(月)No1

文具	RY	¥350
事務用品	2x-1011	¥440
文具	711L	¥605
小計		¥1,395
合計		¥1,395
(うち消費税)		¥126
お預り		¥10,000
お釣り		¥8,605

点数 3
1責 3189 12時19分

合計金額

1,395 円

※貼付する領収書等は、支出年月日、支出内容、金額、相手方が確認できるようにしてください。

※この用紙に複数の領収書等を貼付する場合は、科目を統一してください。

会派名: 喜働

報告年度: 令和 3 年度

項 目	調査研究費・研修費・広報費・広聴費・要請陳情活動費・会議費 資料作成費・資料購入費・その他経費 (該当科目に丸をつけてください)
--------	---

領収書等添付

喜働様

O.A & O.R・事務用品・楽器
有限
会社 前 田 文 具

名張市夏見103-2
TEL 0595-63-0159

2021年 4月26日(月)No1

筆記具	ペン	¥165
合 計	言十	¥165
(うち消費税)		¥15
お預り		¥505
お釣り		¥340

点数 1
1頁 3190 12時20分

合計金額

165 円

※貼付する領収書等は、支出年月日、支出内容、金額、相手方が確認できるようにしてください。

※この用紙に複数の領収書等を貼付する場合は、科目を統一してください。

会派名: 喜働

報告年度: 令和 3 年度

項目	調査研究費・研修費・広報費・広聴費・要請陳情活動費・会議費 資料作成費・資料購入費・その他経費 (該当科目に丸をつけてください)
----	---

領収書等添付



領 収 証

名張店 TEL:0595-62-3000
株式会社ビバホーム
本社:埼玉県さいたま市浦和区
上木崎1-13-1
喜働 様

2021年 6月 5日 (土) 13:54

0007 カタノ10P BL	¥108
2976537780006	
0007 長形3号カタノ封筒7	¥248
2976229201000	
0007 キック テラレーブ	¥898
4971660762408	
0007 北用紙 A4	¥348
4901470151390	

小計 4点	¥1,602
(外税10.0%対象額	¥1,602)
10.0%消費税等	¥160
外税額計	¥160

現計	¥1,762
お預り	¥5,000
お釣り	¥3,238

顧客コード 2603026374988

返品は必ずレシートをお持ちになり
1週間以内でお願いします。レシー
トなしの返品はお時間が掛ります。

合計金額

1,762 円

※貼付する領収書等は、支出年月日、支出内容、金額、相手方が確認できるようにしてください。
※この用紙に複数の領収書等を貼付する場合は、科目を統一してください。

項目 調査研究費・研修費・広報費・広聴費・要請陳情活動費・会議費
資料作成費・資料購入費・その他経費 (該当科目に丸をつけてください)

領収書等添付

新製品が安い
KS ケーズデンキ

お買い上げ明細

2021年 5月17日(月) 16時53分

【お名前】 (4044000119863)
アダチ ヨシ
足立 淑絵 様
会員番号 0510000142045

＜明細＞			
1 ●インクカートリッジ エプソン 4988617228443 RDH-Y 10%値引対象	1点	・ 持帰 10%	¥1,019
2 ●インクカートリッジ エプソン 4988617228450 RDH-M 10%値引対象	1点	・ 持帰 10%	¥1,019
2点/合計			¥2,038
税率別内訳 /	課税対象額	10%	¥2,038
	(内消費税額)		¥185

[0514131-051009364-2310004183967]

領収証

2021年 5月17日(月) 16時53分

喜働 様
金額 ¥2,038
(内消費税等 ¥185)
税率別内訳 / 課税対象額 10% ¥2,038
(内消費税額 ¥185)

但し、お品代として
上記金額正に領収致しました。

＜決済内訳＞
クレジットカード DCカード ¥2,038
(内消費税等 ¥185)

ケーズデンキ名張店
電話番号 0595-62-3111
販売担当者009364

合計金額

2,038 円

※貼付する領収書等は、支出年月日、支出内容、金額、相手方が確認できるようにしてください。
※この用紙に複数の領収書等を貼付する場合は、科目を統一してください。

会派名: 喜働

報告年度: 令和 3 年度

項目 調査研究費・研修費・広報費・広聴費・要請陳情活動費・会議費
資料作成費・資料購入費・その他経費 (該当科目に丸をつけてください)

領収書等添付



領 収 証

名張店 TEL:0595-62-3000
株式会社ビバホーム
本社:埼玉県さいたま市浦和区
上木崎1-13-1
喜働 様

2021年 6月 7日 (月) 11:37

0007 互換インクカートリッジ-1 ¥2,280
4580352842726
0007 インク3708XL ¥1,080
4530966703876

小計 2点 ¥3,360
(外税10.0%対象額 ¥3,360)
10.0%消費税等 ¥336
外税総計 ¥336

現計 ¥3,696
お預り ¥10,000
お釣り ¥6,304

顧客コード 2603026374988

返品は必ずレシートをお持ちになり
1週間以内でお願いします。レシー
トなしの返品はお時間が掛ります。

合計金額

3,696 円

※貼付する領収書等は、支出年月日、支出内容、金額、相手方が確認できるようにしてください。

※この用紙に複数の領収書等を貼付する場合は、科目を統一してください。

会派名: 喜働

報告年度: 令和 3 年度

項目 調査研究費・研修費・広報費・広聴費・要請陳情活動費・会議費
 資料作成費・資料購入費・その他経費 (該当科目に丸をつけてください)

領収書等添付

新製品が安い
KS ケーズデンキ

お買上げ明細

2021年 6月11日(金) 17時42分

【お名前】 (4044000119863)
 茂子 王江
 足立 淑絵 様
 会員番号 0510000142045

＜明細＞

1 ●インクカートリッジ エプソン 4988617226474 RDH-BK 10%値引対象	1点	10% ¥1,019
2 ●インクカートリッジ エプソン 4988617193994 ICBK80L 10%値引対象	1点	10% ¥1,247
2点/合計		¥2,266
税率別内訳 /	課税対象額 10%	¥2,266
	(内消費税額)	¥206

[0514131-051025456-2310003608218]

領収証

2021年 6月11日(金) 17時42分

喜働 様

金額 ¥2,266
 (内消費税等 ¥206)
 税率別内訳 / 課税対象額 10% ¥2,266
 (内消費税額 ¥206)

但し、お品代として
 上記金額正に領収致しました。

＜決済内訳＞

クレジットカード DCカード ¥2,266
 (内消費税等 ¥206)

ケーズデンキ名張店
 電話番号 0595-62-3111
 販売担当025456

合計金額

2,266 円

※貼付する領収書等は、支出年月日、支出内容、金額、相手方が確認できるようにしてください。
 ※この用紙に複数の領収書等を貼付する場合は、科目を統一してください。

会派名: 喜働

報告年度: 令和 3 年度

項目	調査研究費・研修費・広報費・広聴費・要請陳情活動費・会議費 資料作成費・資料購入費・その他経費 (該当科目に丸をつけてください)
----	---

領収書等添付

新製品が安い
KS ケーズデンキ

お買い上げ明細

2021年 6月21日(月) 12時38分

【お名前】 (4044000119863)

アサチヨ江

足立 淑絵

会員番号 0510000142045

＜明細＞

1 ●インクカートリッジ	・ 持帰
エプソン	
4988617228467 RCH-C	10%
10%値引対象 1点	¥1,019
1点/合計 ¥1,019	
税率別内訳 / 課税対象額 10%	¥1,019
(内消費税額	¥92)

[0514131-051000675-2310004191528]

領収証

2021年 6月21日(月) 12時38分

喜働

様

金額	¥1,019
(内消費税等	¥92)
税率別内訳 / 課税対象額 10%	¥1,019
(内消費税額	¥92)

但し、お品代として

上記金額正に領収致しました。

＜決済内訳＞

現金	¥1,019
(内消費税等	¥92)
現金お預かり	¥10,020
お釣り	¥9,001

ケーズデンキ名張店

電話番号 0595-62-3111

販売担当者000675

合計金額

1,019 円

※貼付する領収書等は、支出年月日、支出内容、金額、相手方が確認できるようにしてください。

※この用紙に複数の領収書等を貼付する場合は、科目を統一してください。

会派名: 喜働

報告年度: 令和 3 年度

項目 調査研究費・研修費・広報費・広聴費・要請陳情活動費・会議費
 資料作成費・資料購入費・その他経費 (該当科目に丸をつけてください)

領収書等添付

喜働様



株式会社ヤマダデンキ
 本部 群馬県高崎市栄町1-1
<https://www.yamada-denkiweb.com>

デックランド名張店
 0595-62-7222
 ご来店誠にありがとうございます
 携帯ポイント会員募集中!
 またのお越しをお待ちしています
 令頁山又書

No. 0467-404-035326 [カード売]

2021/07/10 18:02
 レジ担当:429260 鶴地 拓起
 販売担当:429260 鶴地 拓起

4192759012 RDHM	外10	円-
17*ソインク 1:持帰		
		¥1,019
4192756011 RDHBKL	外10	円-
17*ソインク 1:持帰		
		¥1,746
4192760018 RDHY	外10	円-
17*ソインク 1:持帰		
		¥1,019

小計 ¥3,784

+消費税 ¥4,162

税込計 ¥4,162

合計 (内消費税) ¥4,162 (¥378)

10%対象 (内消費税) ¥4,162 (¥378)

合計金額

4,162 円

※貼付する領収書等は、支出年月日、支出内容、金額、相手方が確認できるようにしてください。

※この用紙に複数の領収書等を貼付する場合は、科目を統一してください。

会派名: 喜働

報告年度: 令和 3 年度

項目 調査研究費・研修費・広報費・広聴費・要請陳情活動費・会議費
 資料作成費・資料購入費・その他経費 (該当科目に丸をつけてください)

領収書等添付

Joshin

領 収 証

印紙税申告納
付につき浪速
税務署承認済

2021年08月21日 13:04 No 78330794							
喜働 様	<table border="1"> <tr> <td>14 社員コード</td> <td>取引番号</td> <td>ポイント番号</td> </tr> <tr> <td>815920</td> <td>89856</td> <td>7833</td> </tr> </table>	14 社員コード	取引番号	ポイント番号	815920	89856	7833
14 社員コード	取引番号	ポイント番号					
815920	89856	7833					
領収金額	百万 千 円						
	¥ 3, 255						

うち消費税等 (295)
 10%対象額 (3,255) 10%消費税 (295)

上記金額正に領収致しました。

但し 52750

金種内訳 ①現金 (3,255)	2.クレジット ()
3. J-Debit ()	4. ()
5. ギフト ()	6. 共通ポイント ()
7. スマホ ()	
現金 (J-Debit含む) 及び金券等に含まれる消費税等 295	

領収	担当者コード	担当者	販店コード	店名
	815920		1777	名張店
得意	コード		売担当者コード	担当者
			815920	

売上傳票番号 ご購入金額 売上種別 照合

入金内訳	¥3,255	U-1	現

毎度お引き立てにあずかりましてまことにありがとうございます。
 ご入金内容につきましてご不明な点がございましたら下記の領収部署へ、商品につきましてはお買上げの店へお問い合わせ下さい。
 尚、本証は、金額の抹消、訂正されたもの及び店データ印無きものは無効となります。
 上新電機株式会社

領収部署
名張店
 0595-61-2411



合計金額

3,255 円

※貼付する領収書等は、支出年月日、支出内容、金額、相手方が確認できるようにしてください。
 ※この用紙に複数の領収書等を貼付する場合は、科目を統一してください。

会派名: 喜働

報告年度: 令和 3 年度

項 目	調査研究費・研修費・広報費・広聴費・要請陳情活動費・会議費 資料作成費・資料購入費・その他経費 (該当科目に丸をつけてください)
--------	---

領収書等添付

新製品が安い KS ケーズデンキ

お買上げ明細

2021年 9月 1日(水) 14時48分

【お名前】 (4044000119863)
アサチ ヨシ
足立 淑絵 様
会員番号 0510000142045

<明細>

1 ●インクカートリッジ エプソン 4988617228559 RDH-4CL 10%値引対象	1点	・ 持帰 10% ¥3,960
1点/合計		¥3,960
税率別内訳 / 課税対象額	10%	¥3,960
(内消費税額)		¥360

[0514131-051025456-2310004208790]

領 収 証

2021年 9月 1日(水) 14時48分

喜働 様

金額 ¥3,960

(内消費税等) ¥360
税率別内訳 / 課税対象額 10% ¥3,960
(内消費税額) ¥360

但し、お品代として
上記金額正に領収致しました。

<決済内訳>

クレジットカード	DCカード	¥3,960
(内消費税等)		¥360

ケーズデンキ名張店
電話番号 0595-62-3111
販売担当者025456

合計金額

3,960 円

※貼付する領収書等は、支出年月日、支出内容、金額、相手方が確認できるようにしてください。
※この用紙に複数の領収書等を貼付する場合は、科目を統一してください。

会派名: 喜働

報告年度: 令和 3 年度

項目 調査研究費・研修費・広報費・広聴費・要請陳情活動費・会議費
 資料作成費・資料購入費・その他経費 (該当科目に丸をつけてください)

領収書等添付

新製品が安い
KS ケーズデンキ

お買い上げ明細

2021年10月18日(月) 12時35分

【お名前】 (4044000119863)
 足立 淑絵 様
 会員番号 0510000142046

<明細>

1 ●インクカートリッジ エプソン 4998617228436 FDH-BK-L 10%値引対象	1点	・ 持帰 10% ¥1,742
1点/合計		¥1,742
税率別内訳 /	課税対象額 10%	¥1,742
	(内消費税額)	¥158

[0514131-051051974-2310003722310]

領収証

2021年10月18日(月) 12時35分

喜働 様

金額	¥1,742
	(内消費税等 ¥158)
税率別内訳 /	課税対象額 10% ¥1,742
	(内消費税額 ¥158)

但し、お品代として
 上記金額正に領収致しました。

<決済内訳>

現金	¥1,742
	(内消費税等 ¥158)
現金お預かり	¥10,042
お釣り	¥8,300

ケーズデンキ名張店
 電話番号 0595-62-3111
 販売担当者051974

合計金額

1,742 円

※貼付する領収書等は、支出年月日、支出内容、金額、相手方が確認できるようにしてください。
 ※この用紙に複数の領収書等を貼付する場合は、科目を統一してください。

政務活動費領収書等整理表

会派名: 喜働

報告年度: 令和 3 年度

項 目	調査研究費・研修費・広報費・広聴費・要請陳情活動費・会議費 資料作成費・資料購入費・その他経費 (該当科目に丸をつけてください)
--------	---

領収書等添付

Joshin 喜働 兼

名張店

0595-61-2411

お問合せNo.: 1777-7832-86585



がんばろう!日本

出張修理のご依頼なら
アフターサービスコールセンターへ
0570-0556-31
9時~19時(年末年始除く)

印紙税申告納
付につき浪速
税務署承認済

領収書 (お買上明細書)

2021年12月04日(土) 14時25分 No. 86585
0001:お持帰 812938:と"い
会員:XXXXXXXX482221

4549292033243 インク		2P
BCI-370XLPGBK		
1個	(1,580)
セール10%割引	(-158)
(税別価格 1,293) 割引後		1,422
4906186722124 用紙		1P
72212		
1個	(900)
セール10%割引	(-90)
(税別価格 737) 割引後		810
対象セール		
割引バースポート5%10%		

税込小計 2,232

《税込合計》 ¥2,232
内消費税等 202
(10% 対象額 2,232 消費税 202)

現金(J-Debit含む)及び金券等に含まれる消費税等 202
お預り ¥3,000
お釣り ¥768
(「税別価格」は参考表示です)

合計金額	2,232 円
------	---------

※貼付する領収書等は、支出年月日、支出内容、金額、相手方が確認できるようにしてください。
※この用紙に複数の領収書等を貼付する場合は、科目を統一してください。

政務活動費領収書等整理表

会派名: 喜働

報告年度: 令和 3 年度

項目 調査研究費・研修費・広報費・広聴費・要請陳情活動費・会議費
 資料作成費・資料購入費・その他経費 (該当科目に丸をつけてください)

領収書等添付

Joshin

喜働会義

名張店

0595-61-2411

お問合せNo.: 1777-7832-89983



がんばろう!日本

出張修理のご依頼なら

アフターサービスコールセンターへ

0570-0556-31

9時~19時(年末年始除く)

印紙税申告納付につき浪速
 税務署承認済

領収書 (お買上明細書)

2021年12月07日(火) 13時04分 No. 89983

0001: お持帰

824582: つかした

会員: XXXXXX482221

4549292033427 インク 1P
 BCI-371C

1個	(950)
セール10%割引	(-95)
(税別価格	778) 割引後	855

4549292033458 インク 1P
 BCI-371M

1個	(950)
セール10%割引	(-95)
(税別価格	778) 割引後	855

対象セール

割引バスポート5%10%

税込小計 1,710

《税込合計》 ￥1,710

内消費税等 155
 (10%対象額 1,710 消費税 155)

現金(J-Debit含む)及び金券等に含まれる消費税等

155

お預り ￥2,000

お釣り ￥290

(「税別価格」は参考表示です)

合計金額

1,710 円

※貼付する領収書等は、支出年月日、支出内容、金額、相手方が確認できるようにしてください。

※この用紙に複数の領収書等を貼付する場合は、科目を統一してください。

会派名: 喜働

報告年度: 令和 3 年度

項目 調査研究費・研修費・広報費・広聴費・要請陳情活動費・会議費
 資料作成費・資料購入費・その他経費 (該当科目に丸をつけてください)

領収書等添付

新製品が安い KS ケーズデンキ

お買上げ明細

2022年 2月 3日(木) 14時40分

[お名前] (4044000119863)

アサヒ 様

足立 様

会員番号 0510000142045

---<明細>---

1 ●インクカートリッジ ・ 持帰
 エプソン
 4988617228436 RDH-BK-L 10%
 1点 ¥1,742
 10%値引対象

	1点/合計	¥1,742
税率別内訳 /	課税対象額 10%	¥1,742
	(内消費税額)	¥158)

[0514131-051009364-2310003832682]

領収証

2022年 2月 3日(木) 14時40分

喜働

様

金額 ¥1,742

(内消費税等 ¥158)
 税率別内訳 / 課税対象額 10% ¥1,742
 (内消費税額 ¥158)

但し、お品代として
 上記金額正に領収致しました。

---<決済内訳>---

クレジットカード DCカード ¥1,742
 (内消費税等 ¥158)

ケーズデンキ名張店
 電話番号 0595-62-3111
 販売担当書009364

合計金額

1,742 円

※貼付する領収書等は、支出年月日、支出内容、金額、相手方が確認できるようにしてください。
 ※この用紙に複数の領収書等を貼付する場合は、科目を統一してください。

会派名: 喜働

報告年度: 令和 3 年度

項目	調査研究費・研修費・広報費・広聴費・要請陳情活動費・会議費 資料作成費・資料購入費・その他経費 (該当科目に丸をつけてください)
----	---

領収書等添付

新製品が安い KS ケーズデンキ

お買上げ明細

2022年 2月24日(木) 16時47分

【お名前】 (4044000119863)
 足立 淑絵 様
 会員番号 0510000142045

-----<明細>-----
 1 ●インクカートリッジ ・ 持帰
 エプソン
 4988617228559 RDH-4CL 10%
 1点 ¥3,771
 10%値引対象

1点/合計		¥3,771
税率別内訳 /	課税対象額 10%	¥3,771
	(内消費税額)	¥342

[0514131-051051974-2310004271633]

領収証

2022年 2月24日(木) 16時47分

喜働 様

金額 ¥3,771
 (内消費税等 ¥342)
 税率別内訳 / 課税対象額 10% ¥3,771
 (内消費税額 ¥342)

但し、お品代として
 上記金額正に領収致しました。

-----<決済内訳>-----
 “レジ” カード ポケットカード ¥3,771
 (内消費税等 ¥342)

ケーズデンキ名張店
 電話番号 0595-62-3111
 販売担当者051974

合計金額

3,771 円

※貼付する領収書等は、支出年月日、支出内容、金額、相手方が確認できるようにしてください。
 ※この用紙に複数の領収書等を貼付する場合は、科目を統一してください。

会派名: 喜働

報告年度: 令和 3 年度

項目 調査研究費・研修費・広報費・広聴費・要請陳情活動費・会議費
 資料作成費・資料購入費・その他経費 (該当科目に丸をつけてください)

領収書等添付

喜働様

<領収証>

株式会社 三洋堂書店
 名張店
 TEL 0595-62-1134

☆パート・アルバイト募集中☆
 8時半~23時 ご連絡を!
 販売7ポット同時募集中 18~23時

文具	4902506307545	1点	
	ペン		¥165 内
文具	4902506306760	1点	
	1-ト		¥88 内
文具	4902506283122	1点	
	ペン		¥110 内
文具	4902506283139	1点	
	ペン		¥110 内
文具	4902505377532	1点	
	ポット		¥660 内

内税小計 5点 ¥1,133
 10%対象 ¥1,133 内消費税 ¥103

合計 5点 ¥1,133
 預かり現金 ¥1,150
 釣銭 ¥17

Ponta会員ID 00212*****
 Pontaがイテ
 今回加算がイテ 5 P
 がイテ残高 2,080 P
 がイテ有効期限 2023/02/26
 ポイントの反映には
 お時間をいただく場合があります。
 ポイントには有効期限がありますので
 ご注意ください。

2022/02/26 18:01 11-0122 14533

合計金額

1,133 円

※貼付する領収書等は、支出年月日、支出内容、金額、相手方が確認できるようにしてください。
 ※この用紙に複数の領収書等を貼付する場合は、科目を統一してください。

政務活動費領収書等整理表

会派名: 喜働

報告年度: 令和 3 年度

項目	調査研究費・研修費・広報費・広聴費・要請陳情活動費・会議費 資料作成費・資料購入費・その他経費 (該当科目に丸をつけてください)
----	---

領収書等添付

領収証書

(17160000) 総務部 総務室

〒 -			
喜働 様			
通知書番号	6700012004-00-00		
令和3年度	(款) 21 雑収入		
一般	(項) 04 雑入		
科目通番	(目) 04 総務雑入		
	(節) 01 総務雑入		
307	(細節) 01 総務雑入 (説明) 01 他団体郵便料等受入		
金額	13,155円		
但し: 複写機等使用料 (令和3年度上半期)			
納期限	令和3年11月30日		
上記の金額を領収しました。			
名張市指定金融機関			
名張市収納代理金融機関			
<table border="1" style="float: right;"> <tr> <td style="width: 50%;">領収日付印</td> </tr> <tr> <td style="text-align: center;">3. 11. 11</td> </tr> </table>		領収日付印	3. 11. 11
領収日付印			
3. 11. 11			

65000031930000



合計金額	13,155 円
------	----------

※貼付する領収書等は、支出年月日、支出内容、金額、相手方が確認できるようにしてください。
 ※この用紙に複数の領収書等を貼付する場合は、科目を統一してください。

名総総第 324 号
令和3年11月9日

喜働 様

名張市長 亀井利克

令和3年度上半期複写機等使用料の請求について

みだしのことについて、令和3年度上半期分の複写機等使用料を別紙請求いたします。

記

納期限： 令和3年11月30日（火）

請求内訳：

	単 価	枚 数	金 額
白 黒	5円	1,771枚	8,855円
カ ラ ー	20円	215枚	4,300円
請 求 金 額			13,155円

事務担当 名張市総務部総務室
電話 63-7314

名張市議会議員コピー使用量一覧表（会派別）

令和3年度（前期）

会派：喜働

※ 無会派が複数ある場合は、「無会派1」など、番号を付けて区別していただきます。

氏名	3月		4月		5月		6月		7月		8月		9月	
	白黒	カラー	白黒	カラー	白黒	カラー	白黒	カラー	白黒	カラー	白黒	カラー	白黒	カラー
川合 滋	64				57		83		186		12		35	
足立 淑絵	80	4	120	192			1,123	11	2		2		7	8
会派計	144	4	120	192	57		1,206	11	188		14		42	8

氏名	合計使用面数		使用料		請求額
	白黒	カラー	白黒	カラー	
川合 滋	437		2,185		¥2,185
足立 淑絵	1,334	215	6,670	4,300	¥10,970
会派計	1,771	215	8,855	4,300	¥13,155

白黒計 1,771面
 カラー計 215面
 合計 1,986面

白黒計 8,855円
 カラー計 4,300円
 合計 13,155円

<単価（1面あたり）>
 白黒：5円 / カラー：20円

政務活動費領収書等整理表

会派名: 喜働

報告年度: 令和 3 年度

項目 調査研究費・研修費・広報費・広聴費・要請陳情活動費・会議費
 資料作成費・資料購入費・その他経費 (該当科目に丸をつけてください)

領収書等添付

領収証書

(17160000) 総務部 総務室

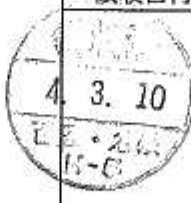
〒 -	
喜働 様	
通知書番号	6700018823-00-00
令和3年度	(款) 21 諸収入
一般	(項) 04 雑入
科目通番	(目) 04 総務雑入
307	(節) 01 総務雑入 (細節) 01 総務雑入 (説明) 01 他団体郵便料等受入
金額	14,355円
但し: 複写機等使用料下半期(10月から2月)	
納期限	令和4年 3月10日
上記の金額を領収しました。	
名張市指定金融機関	
名張市収納代理金融機関	領収日付印
	

65000051140000



合計金額

14,355円

※貼付する領収書等は、支出年月日、支出内容、金額、相手方が確認できるようにしてください。
 ※この用紙に複数の領収書等を貼付する場合は、科目を統一してください。

名総総第 571 号
令和4年 3月 2日

喜働 様

名張市長 亀井利克



令和3年度下半期(10月から2月)複写機等使用料の請求について

みだしのことについて、令和3年度下半期(10月から2月)分の複写機等使用料を別紙請求いたします。

記

納期限： 令和4年3月10日(火)

請求内訳：

	単 価	枚 数	金 額
白 黒	5円	1,447枚	7,235円
カ ラ ー	20円	356枚	7,120円
請 求 金 額			14,355円

事務担当 名張市総務部総務室
電話 63-7314

名張市議会議員コピー使用量一覧表（会派別）

令和3年度（後期）

会派：喜働

※ 無会派が複数ある場合は、「無会派1」など、番号を付けて区別していただきます。

氏名 コピー	10月		11月		12月		1月		2月	
	白黒	カラー	白黒	カラー	白黒	カラー	白黒	カラー	白黒	カラー
川合 滋			62		263		74		125	
足立 淑絵	1		102	149	103	87	653	67	64	53
会派計	1		164	149	366	87	727	67	189	53

氏名 コピー	合計使用面数		使用料		請求額 計
	白黒	カラー	白黒	カラー	
川合 滋	524		2,620		¥2,620
足立 淑絵	923	356	4,615	7,120	¥11,735
会派計	1,447	356	7,235	7,120	¥14,355

白黒計 1,447 面 白黒計 7,235 円
 カラー計 356 面 カラー計 7,120 円
 合計 1,803 面 合計 14,355 円

<単価（1面あたり）>

白黒：5円 / カラー：20円

会派名: 喜働

報告年度: 令和 3 年度

項 目	調査研究費・研修費・広報費・広聴費・要請陳情活動費・会議費 資料作成費・資料購入費・その他経費 (該当科目に丸をつけてください)
領収書等添付	
	<p>新聞購読料 30,474円95</p> <p>公明新聞 18,870円</p> <p>(内訳 1,887円 × 10ヶ月 = 18,870円)</p>
合計金額	18,870 円

※貼付する領収書等は、支出年月日、支出内容、金額、相手方が確認できるようにしてください。

※この用紙に複数の領収書等を貼付する場合は、科目を統一してください。

郵便 新聞購読料 領収証

川合 滋 様

ご購入ありがとうございます。
下記金額を正に領収いたしました。

2021年4月分 領収日 4月26日

領収金額 ¥3,821

品名	定価(税込)	部数	金額
聖教新聞※	1,934	1	1,934

その他購読料等 領収証

品名	定価(税込)	部数	金額
公明新聞※	1,887	1	1,887

※は軽減税率対象品目です。 (10%対象 0)
(8%対象 3,821)

販売店 早川 保之
住所 名張市桔梗が丘5番町9街区120番
TEL 0595-42-8824 FAX 0595-42-8864

お申込No. 24032-36789(1252)-6

郵便 新聞購読料 領収証

川合 滋 様

ご購入ありがとうございます。
下記金額を正に領収いたしました。

2021年5月分 領収日 5月25日

領収金額 ¥3,821

品名	定価(税込)	部数	金額
聖教新聞※	1,934	1	1,934

その他購読料等 領収証

品名	定価(税込)	部数	金額
公明新聞※	1,887	1	1,887

※は軽減税率対象品目です。 (10%対象 0)
(8%対象 3,821)

販売店 早川 保之
住所 名張市桔梗が丘5番町9街区120番
TEL 0595-42-8824 FAX 0595-42-8864

お申込No. 24032-36789(1252)-5

郵便 新聞購読料 領収証

川合 滋 様

ご購入ありがとうございます。
下記金額を正に領収いたしました。

2021年6月分 領収日 6月28日

領収金額 ¥3,821

品名	定価(税込)	部数	金額
聖教新聞※	1,934	1	1,934

その他購読料等 領収証

品名	定価(税込)	部数	金額
公明新聞※	1,887	1	1,887

※は軽減税率対象品目です。 (10%対象 0)
(8%対象 3,821)

販売店 早川 保之
住所 名張市桔梗が丘5番町9街区120番
TEL 0595-42-8824 FAX 0595-42-8864

お申込No. 24032-36789(1252)-4

郵便 新聞購読料 領収証

川合 滋 様

ご購入ありがとうございます。
下記金額を正に領収いたしました。

2021年7月分 領収日 7月29日

領収金額 ¥3,821

品名	定価(税込)	部数	金額
聖教新聞※	1,934	1	1,934

その他購読料等 領収証

品名	定価(税込)	部数	金額
公明新聞※	1,887	1	1,887

※は軽減税率対象品目です。 (10%対象 0)
(8%対象 3,821)

販売店 早川 保之
住所 名張市桔梗が丘5番町9街区120番
TEL 0595-42-8824 FAX 0595-42-8864

お申込No. 24032-36789(1252)-3

新聞購読料 領収証

川合 滋 様

ご購入ありがとうございます。

下記金額を正に領収いたしました。

2021年8月分

領収日 8月24日

領収金額 ¥3,821

品名	定価(税込)	部数	金額
聖教新聞※	1,934	1	1,934

その他購読料等 領収証

品名	定価(税込)	部数	金額
公明新聞※	1,887	1	1,887

※は軽減税率対象品目です。 (10%対象 0)
(8%対象 3,821)

販売店 早川 保之
住所 名張市桔梗が丘5番町9街区120番
TEL 0595-42-8824 FAX 0595-42-8864

お申込№ 24032-36789(1252)-2

新聞購読料 領収証

川合 滋 様

ご購入ありがとうございます。

下記金額を正に領収いたしました。

2021年9月分

領収日 9月25日

領収金額 ¥3,821

品名	定価(税込)	部数	金額
聖教新聞※	1,934	1	1,934

その他購読料等 領収証

品名	定価(税込)	部数	金額
公明新聞※	1,887	1	1,887

※は軽減税率対象品目です。 (10%対象 0)
(8%対象 3,821)

販売店 早川 保之
住所 名張市桔梗が丘5番町9街区120番
TEL 0595-42-8824 FAX 0595-42-8864

お申込№ 24032-36789(1252)-1

新聞購読料 領収証

喜働会派 川合 滋 様

ご購入ありがとうございます。

下記金額を正に領収いたしました。

2021年11月分

領収日 11月23日

領収金額 ¥1,887

品名	定価(税込)	部数	金額

その他購読料等 領収証

品名	定価(税込)	部数	金額
公明新聞※	1,887	1	1,887

※は軽減税率対象品目です。 (10%対象 0)
(8%対象 1,887)

販売店 早川 保之
住所 名張市桔梗が丘5番町9街区120番
TEL 0595-42-8824 FAX 0595-42-8864

お申込№ 24032-37780(1252)-11

新聞購読料 領収証

喜働会派 川合 滋 様

ご購入ありがとうございます。

下記金額を正に領収いたしました。

2021年12月分

領収日 12月26日

領収金額 ¥1,887

品名	定価(税込)	部数	金額

その他購読料等 領収証

品名	定価(税込)	部数	金額
公明新聞※	1,887	1	1,887

※は軽減税率対象品目です。 (10%対象 0)
(8%対象 1,887)

販売店 早川 保之
住所 名張市桔梗が丘5番町9街区120番
TEL 0595-42-8824 FAX 0595-42-8864

お申込№ 24032-37780(1252)-10

新聞購読料 領収証

喜働会派 川合滋 様

ご購入ありがとうございます。
下記金額を正に領収いたしました。

2022年1月分 領収日 1月28日

領収金額	¥1,887
------	--------

品名	定価(税込)	部数	金額

その他購読料等 領収証

品名	定価(税込)	部数	金額
公明新聞※	1,887	1	1,887

※は軽減税率対象品目です。 (10%対象 0)
(8%対象 1,887)

販売店 早川 保之
住所 名張市桔梗が丘5番町9街区120番
TEL 0595-42-8824 FAX 0595-42-8864

お申込No. 24032-37780(1252)-9



新聞購読料 領収証

喜働会派 川合滋 様

ご購入ありがとうございます。
下記金額を正に領収いたしました。

2022年2月分 領収日 2月26日

領収金額	¥1,887
------	--------

品名	定価(税込)	部数	金額

その他購読料等 領収証

品名	定価(税込)	部数	金額
公明新聞※	1,887	1	1,887

※は軽減税率対象品目です。 (10%対象 0)
(8%対象 1,887)

販売店 早川 保之
住所 名張市桔梗が丘5番町9街区120番
TEL 0595-42-8824 FAX 0595-42-8864

お申込No. 24032-37780(1252)-8



政務活動費領収書等整理表

会派名: 喜働

報告年度: 令和 3 年度

項目 調査研究費・研修費・広報費・広聴費・要請陳情活動費・会議費
 資料作成費・資料購入費 **その他経費** (該当科目に丸をつけてください)

領収書等添付

領収証書

(05070000) 議会事務局 議会事務局

〒 - 名張市鴻之台1-1	
名張市議会 喜働 様	
通知書番号	6700018765-00-00
令和3年度	(款) 21 雑収入
一般	(項) 04 雑入
科目通番	(目) 03 議会雑入
	(節) 01 議会雑入
14254	(細目) 01 議会雑入
	(説明) 01 タブレット端末通信使用料
金額	48,000円
但し: 令和3年度議会タブレット端末通信使用料	
納期限	令和4年3月10日
上記の金額を領収しました。	
名張市指定金融機関	
名張市収納代理金融機関	
領収日付印	
4. 3. 10	
名張市議会 18-0	

65000050810000



合計金額

48,000 円

※貼付する領収書等は、支出年月日、支出内容、金額、相手方が確認できるようにしてください。
 ※この用紙に複数の領収書等を貼付する場合は、科目を統一してください。

令和3年度 議会タブレット端末通信料 会派請求額一覧

会派名	議員氏名	期間	月額	月数	請求額	会派請求額
喜働	足立 淑絵	R3.4月～R4.3月	2,000円	12ヶ月	24,000円	48,000円
	川合 滋	〃	2,000円	12ヶ月	24,000円	

政務活動費領収書等整理表

会派名: 喜働

報告年度: 令和 3 年度

項 目	調査研究費・研修費・広報費・広聴費・要請陳情活動費・会議費 資料作成費・資料購入費・その他経費 (該当科目に丸をつけてください)
--------	---

領収書等添付

別添領収書の通り

内 3,000円 × 11ヶ月 = 33,000円

合計金額

33,000 円

※貼付する領収書等は、支出年月日、支出内容、金額、相手方が確認できるようにしてください。
 ※この用紙に複数の領収書等を貼付する場合は、科目を統一してください。

発行日 2022年03月02日

〒 518-0632

名張市桔梗が丘南2番町2-5

喜働

川合 滋 様

お客様No. 100307302

〒518-0444 三重県名張市箕曲中村18-2

株式会社 アドバンスコープ

TEL 0120-82-3434

口座振替証明書 /

いつもアドバンスコープをご利用いただき誠にありがとうございます。

お客さまのご登録口座より次のご利用料金を頂戴しましたことを本紙をもって証します。



合計金額	77,165 円
------	----------

振替日	内訳	金額	備考
2021/04/27	ads. ひかり200M	5,060 円	04月分月払 ✓
2021/04/27	電話基本料 ()	1,463 円	03月分月払
2021/04/27	エネバ-サービス料	3 円	03月分月払
2021/04/27	電話通話料	17 円	03月分月払
2021/04/27	発信番号表示サービス	440 円	03月分月払
2021/05/27	ads. ひかり200M	5,060 円	05月分月払 ✓
2021/05/27	電話基本料 ()	1,463 円	04月分月払
2021/05/27	エネバ-サービス料	3 円	04月分月払
2021/05/27	電話通話料	114 円	04月分月払
2021/05/27	発信番号表示サービス	440 円	04月分月払
2021/06/28	ads. ひかり200M	5,060 円	06月分月払 ✓
2021/06/28	電話基本料 ()	1,463 円	05月分月払
2021/06/28	エネバ-サービス料	3 円	05月分月払
2021/06/28	電話通話料	35 円	05月分月払
2021/06/28	発信番号表示サービス	440 円	05月分月払
2021/07/27	ads. ひかり200M	5,060 円	07月分月払 ✓
2021/07/27	電話基本料 ()	1,463 円	06月分月払
2021/07/27	エネバ-サービス料	3 円	06月分月払
2021/07/27	電話通話料	70 円	06月分月払
2021/07/27	発信番号表示サービス	440 円	06月分月払
2021/08/27	ads. ひかり200M	5,060 円	08月分月払 ✓
2021/08/27	電話基本料 ()	1,463 円	07月分月払
2021/08/27	エネバ-サービス料	3 円	07月分月払
2021/08/27	電話通話料	26 円	07月分月払
2021/08/27	発信番号表示サービス	440 円	07月分月払
2021/08/27	電話リレーサービス料	1 円	07月分月払
2021/09/27	ads. ひかり200M	5,060 円	09月分月払 ✓
2021/09/27	電話基本料 ()	1,463 円	08月分月払
2021/09/27	エネバ-サービス料	3 円	08月分月払
2021/09/27	電話通話料	26 円	08月分月払
2021/09/27	発信番号表示サービス	440 円	08月分月払
2021/09/27	電話リレーサービス料	1 円	08月分月払
2021/10/27	ads. ひかり200M	5,060 円	10月分月払 ✓
2021/10/27	電話基本料 ()	1,463 円	09月分月払
2021/10/27	エネバ-サービス料	3 円	09月分月払
2021/10/27	電話通話料	88 円	09月分月払

振替日	内訳	金額	備考
2021/10/27	発信番号表示サービス	440 円	09月分月払
2021/10/27	電話リレーサービス料	1 円	09月分月払
2021/11/29	ads. ひかり200M	5,060 円	11月分月払
2021/11/29	電話基本料 ()	1,463 円	10月分月払
2021/11/29	エバーサルサービス料	3 円	10月分月払
2021/11/29	電話通話料	26 円	10月分月払
2021/11/29	発信番号表示サービス	440 円	10月分月払
2021/11/29	電話リレーサービス料	1 円	10月分月払
2021/12/27	ads. ひかり200M	5,060 円	12月分月払
2021/12/27	電話基本料 ()	1,463 円	11月分月払
2021/12/27	エバーサルサービス料	3 円	11月分月払
2021/12/27	電話通話料	26 円	11月分月払
2021/12/27	発信番号表示サービス	440 円	11月分月払
2021/12/27	電話リレーサービス料	1 円	11月分月払
2022/01/27	ads. ひかり200M	5,060 円	01月分月払
2022/01/27	電話基本料 ()	1,463 円	12月分月払
2022/01/27	エバーサルサービス料	3 円	12月分月払
2022/01/27	電話通話料	61 円	12月分月払
2022/01/27	発信番号表示サービス	440 円	12月分月払
2022/01/27	電話リレーサービス料	1 円	12月分月払
2022/02/28	ads. ひかり200M	5,060 円	02月分月払
2022/02/28	電話基本料 ()	1,463 円	01月分月払
2022/02/28	エバーサルサービス料	2 円	01月分月払
2022/02/28	電話通話料	44 円	01月分月払
2022/02/28	発信番号表示サービス	440 円	01月分月払
2022/02/28	電話リレーサービス料	1 円	01月分月払
合 計		77,165 円	

【お知らせ】

今後ともご愛顧賜りますよう、よろしくお願い申し上げます。

会派名: 喜働

報告年度: 令和 3 年度

項 目	調査研究費・研修費・広報費・広聴費・要請陳情活動費・会議費 資料作成費・資料購入費・ <u>その他経費</u> (該当科目に丸をつけてください)
領収書等添付	
<p>別添領収書の通り</p>	
<p>内 3,000円 × 11ヶ月 = 33,000円</p>	
合計金額	33,000 円

※貼付する領収書等は、支出年月日、支出内容、金額、相手方が確認できるようにしてください。

※この用紙に複数の領収書等を貼付する場合は、科目を統一してください。



〒518-0435
 名張市つつじが丘北5番町83

喜働

足立 淑絵 様



022033201003131080

発行会社 NTTファイナンス株式会社
 料金センター
 お問合せ先 0600-333-1500
 受付時間 9:00~17:00
 (土・日・祝日・年末年始を除く)
 〒461 名古屋市東区東桜1-14-11
 -0005 DPスクエア東桜 11階

8515A01040001-000325

電話料金等 料金支払証明書

電話番号等 090- [REDACTED]

年月分	支払金額	支払年月日	記 事
2021年 4月分	16,765円	2021年 4月21日	おまとめ請求によるお支払
2021年 5月分	16,560円	2021年 5月24日	おまとめ請求によるお支払
2021年 6月分	15,435円	2021年 6月23日	おまとめ請求によるお支払
2021年 7月分	21,228円	2021年 7月27日	おまとめ請求によるお支払
2021年 8月分	16,573円	2021年 8月23日	おまとめ請求によるお支払
2021年 9月分	16,652円	2021年 9月22日	おまとめ請求によるお支払
2021年10月分	21,425円	2021年10月22日	おまとめ請求によるお支払
2021年11月分	20,867円	2021年11月23日	おまとめ請求によるお支払
2021年12月分	16,857円	2021年12月23日	おまとめ請求によるお支払
2022年 1月分	18,411円	2022年 1月24日	おまとめ請求によるお支払
2022年 2月分	16,327円	2022年 2月22日	おまとめ請求によるお支払
合計	197,100円		

※1 各通信サービス提供会社側でポイント充当等により、請求金額を相殺した場合、「ご請求金額なし」と表示されます。
 ※2 各通信サービス提供会社名の記載がない料金は、NTTファイナンスご利用料金となります。

上記の料金は、収納済みであることを証明します。

印紙税申告納
 付につき迄
 税務署承認済

2022年 3月 4日
 NTTファイナンス株式会社 [REDACTED]
 〒108-0075 東京都港区港南1-2-70