

# NET119

## 緊急通報システムのご案内

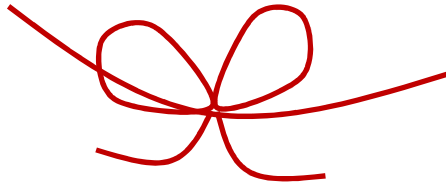

NET119は、  
聴覚や言語機能の障害によって  
音声での会話が困難な方が、  
スマートフォン等を使い、音声によらず全国どこからでも  
119番通報することができるシステムです。

### 端末の対応機種

以下要件を満たすスマートフォン・タブレット・フィーチャーフォンからサービスの利用が可能です。  
※フィーチャーフォンの場合、一部機能が制限されることがあります。

		スマートフォン	タブレット	フィーチャーフォン
規格		OSのバージョンが Android (5.0以降)、 iOS (9.0以降) であること。		SHA-2 証明書、 cookieに対応している こと
必要 な 機 能	インターネット機能		○ ※1	
	メールサービス機能		○ ※2	
	GPS機能		○	

※1 GoogleChrome (Android)、Safari (iOS)をお使いください。

※2 @の直前又は先頭にピリオドやハイフンなどの記号があるアドレス(\*\*\*\*.@@.ne.jp)、  
ピリオドやハイフンなどの記号が連続しているアドレス(\*\*...\*\*\*@.ne.jp)は使用できません。

※右の QR コード (<https://net119.speecan.jp/m/check>) から、  
お使いのフィーチャーフォンでNET119を利用可能かどうか確認することが出来ます。  
ページを開いて「現在位置確認」を押してください。



## ご利用対象者

NET119 は、以下の条件を満たす方にご利用いただけます。

- 名張市消防本部管轄地域内に在住、在勤、在学している方
- 聴覚・言語機能に障害があり、音声電話による通報が困難な方  
(身体障害者手帳が交付されている者のほか、音声電話による緊急通報が困難であると消防本部が認めた者)



名張市消防本部管轄地

## 登録方法

ご使用中のスマートフォン等でQRコードを読み取り、空メールを送信してください。QRコードが読み取れない場合、次のアドレス宛てに、空メールを送ってください。

[「r.nabari@net119.speechan.jp」](mailto:r.nabari@net119.speechan.jp)



①QRコードから空メール送信

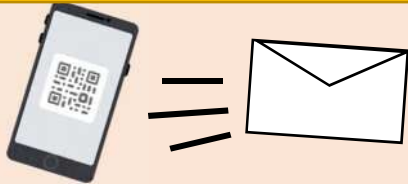

②申請用 URL を記載したメールが届く

③URL をクリックして、利用申請をする

The screenshot shows a smartphone screen with the application form titled '申請情報入力・編集' (Application Information Input/Editing) for '申請者本人' (Applicant). The form includes fields for '氏名\*' (Name), 'フリガナ\*' (Furigana), '生年月日\*' (Date of Birth), '性別' (Gender) with radio buttons for '男' (Male) and '女' (Female), and '住所\*' (Address). A note at the bottom states '住所は都道府県名から入力してください。' (Please input the address by prefecture name). The email address field is pre-filled with 'r.nabari@net119.speechan.jp'.

消防署(管理者)が申請内容を確認し認可

④登録完了

ID/パスワードが記載されたメールが届く



## 通報の流れ

NET119では、緊急時にスマートフォン等からインターネット回線を経由して、名張市消防本部に通報することができます。



また、管轄地域外から通報した場合でも、NET119番通報システム導入済みの地域であれば、サービス提供事業者に関係なく、緊急通報を管轄する消防本部に通報できます。

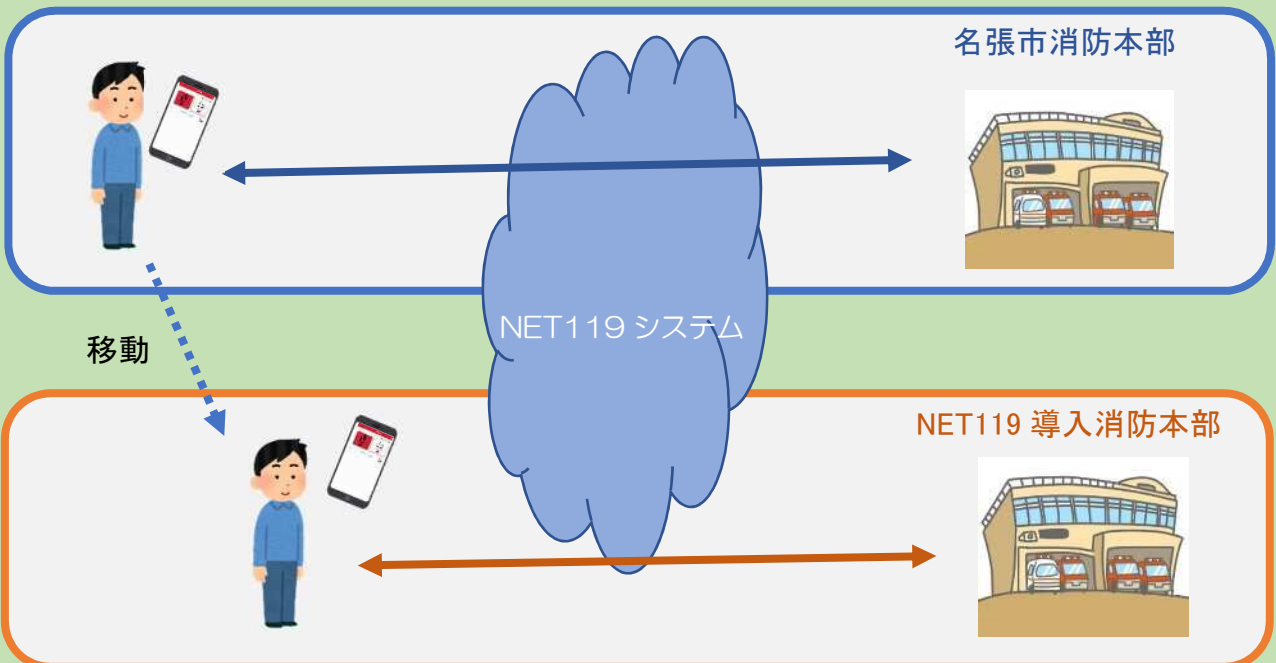

## NET119 できること

かんたん操作で  
通報ができる！



GPS 機能で  
位置情報を通報



音声読み上げ機能で、  
周りの人に代理通報  
を頼める



チャット形式で  
通報ができる！



練習通報ができる

選択肢をタップするだけ  
でも答えられます

### お問い合わせ先

名張市消防本部 通信指令室（伊賀地域消防指令センター）

電話番号：0595-22-8388

F A X：0595-24-9112

メールアドレス：shobo-tsushin@city.nabari.lg.jp